2018



www.bo-clothing.de

brand orange
WERBEAGENTUR


WIR PRÄSENTIEREN
Cecilia
[116.85]
tri-blend
nakedshirt®
Supersoft, bequem und durch den Einzelhandel inspiriert - entdecken Sie die neuen Triblend-Styles in tollen Vintage-Farben. Ohne Label, für leichtes Rebranding.
get naked on
nakedshirt.com

Die neue Kollektion 2018!



109.85
(S. 113)

Mit über **330 Neuheiten** und innovativen Produkten von über **50 Marken** bietet Ihnen die **Kollektion 2018** die optimale Auswahl von über **2400 Werbetextilien**.

Wonach auch immer Sie suchen – dem Etwas, um Ihr Unternehmen von der Masse abzuheben oder nach neuen Ideen und Inspirationen – hier finden Sie die perfekte Auswahl, sowohl an Basis-Modellen als auch an modischen Produkten, die Ihren Bedürfnissen entsprechen. Mit einer großen Verfügbarkeit in einer breiten Palette von Farben und Größen und einem fantastischen Preis-Leistungs-Verhältnis, ist die Kollektion 2018 entwickelt worden, um Ihr Geschäft blühen zu lassen.

Auf der Suche nach etwas völlig Neuem? **Entdecken Sie SG Footprints, die bedruckbaren Canvas-Schuhe, die speziell zum Veredeln entworfen wurden (Seite 46)**. Exklusiv in unserer Kollektion 2018 eröffnet dieses einzigartige neue Produkt eine Vielfalt an neuen Möglichkeiten in der Branche.

Sie möchten wissen was es sonst noch Neues gibt? Im vollständigen Index am Ende des Katalogs werden Sie die Neuheiten aller Marken leicht finden.

Wir wünschen Ihnen ein erfolgreiches Jahr und viel Spaß mit unserem Angebot!

Hinweis zu den im Katalog verwendeten Zeichen

Diese Zeichen erleichtern Ihnen Ihren Arbeitsalltag. Sie sehen beim Blättern auf einen Blick, welches Produkt neu ist, welches neue Farben oder Größen hat und vieles mehr.

- NEW! Neues Produkt
- Neue Farbe(n)
- Neue Größe(n)
- TOP SELLER Topseller
- Wasserdicht
- Wasserabweisend
- Winddicht
- Atmungsaktiv
- Wendbar
- Mit Kapuze
- 90° Waschbar bis
- Body fit
- Classic fit
- Comfort fit

INHALT

T-Shirts 11–146
Poloshirts 147–182
Sweatshirts 183–238
Business 239–280
Fleece 281–302
Softshell 303–332
Jacken 333–388
Kinder 389–424
Bistro 425–442
Professional Wear 443–476
Sport & Freizeit 477–540
Unterwäsche 541–544
Caps & Accessoires 545–596
Taschen 597–666
Frottierwaren 667–672
Marken-Index



DIGITALDRUCK

All-Over-Print für einen **maximalen** Effekt



TRANSFERDRUCK

Individuelle Gestaltung einfach gemacht



FARBIGE SCHNÜRSENKEL



Mach Deine **einzigartig** – wähle aus 8 **Farben**!



STICKVERFAHREN

Besonders im Trend





DIGITALDRUCK | TRANSFERDRUCK | STICKVERFAHREN

HIGH TOP – LOW TOP | SCHWARZ – WEISS | KINDER – UNISEX – XL

Make your own **Footprint**

SIEHE SEITE 46/47

sg-footprints.com

BRAND-NEU!

NEW!



Wir präsentieren Ihnen mehr als **330 frische, neue Styles** – neue Schnitte, innovative Stoffe, trendige Farben und eine große Auswahl an Größen – von T-Shirts über Jacken und Sportbekleidung bis hin zu Taschen und Caps.

Verpassen Sie nicht unsere neuen Marken 2018: American Apparel, Bella + Canvas Kids und SG Footprints, sowie alle Neuheiten unserer bewährten Marken.

Entdecken Sie die **NEUHEITEN** unserer Kollektion 2018! Diese finden Sie im **Index ab Seite 673** und markiert mit dem **„NEW“-Zeichen**. So finden Sie ganz leicht alle neuen Produkte jeder Marke.



American Apparel®



107.07
(S. 140)

903.53
(S. 46)

SG FOOTPRINTS
PRINTABLE FOOTWEAR





B&C COLLECTION

501.42
(S. 158)

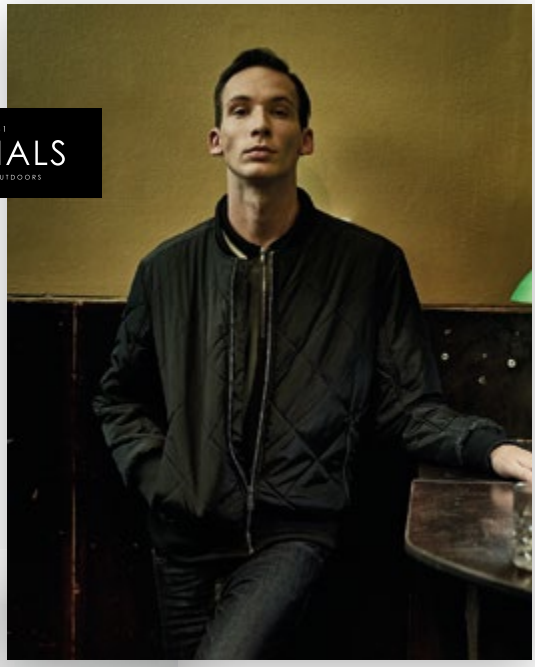

EST 1981 ORIGINALS BY REGATTA GREAT OUTDOORS

838.17
(S. 341)



nakedshirt®

108.85
(S. 113)



FDM

200.55
(S. 212)

bags by jassz



640.57
(S. 603)

PRODUKTE OHNE MARKENETIKETT

Die optimalen Textilien für Ihr eigenes Label

Ideal für alle, die ihre Kleidungsstücke **mit einem eigenen Label** versehen möchten, sind die immer beliebter werdenden Produkte **ohne Nackenetikett** und solche, die ein **leicht entfernbares Etikett** haben. Diese Eigenschaft wird in den Produkttexten mit „Leicht umzuetikettieren" beschrieben. Die Kollektion 2018 bietet eine große Auswahl an T-Shirts, Polos, Sweatshirts, Kinderbekleidung, Sportbekleidung, Taschen und Kappen, die sich leicht mit Ihrem eigenen Label versehen lassen.

Entdecken Sie unsere **leicht umzuetikettierenden Produkte** im großen **Index ab Seite 673**, suchen Sie einfach nach dem **Tagless-Symbol**. Anhand dieser Übersicht lassen sich die passenden Textilien, die Sie benötigen, sehr leicht finden.



B&C COLLECTION



181.42
(S. 71)

KUSTOM KIT®



522.11
(S. 166)

ANVIL®

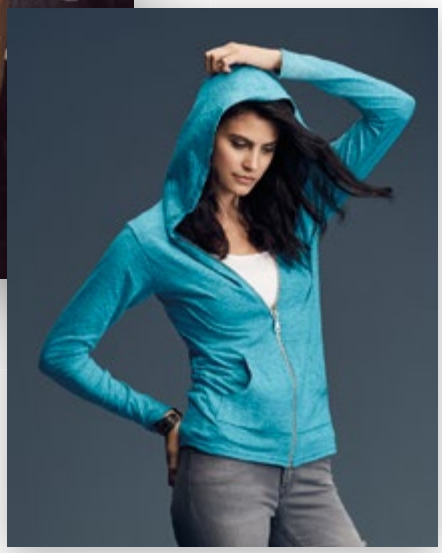

200.08
(S. 126)

nakedshirt®

204.85
(S. 212)



bags by jassz

601.57
(S. 610)





008.47
(S. 397)

Beechfield®
ORIGINAL HEADWEAR

362.69
(S. 558)

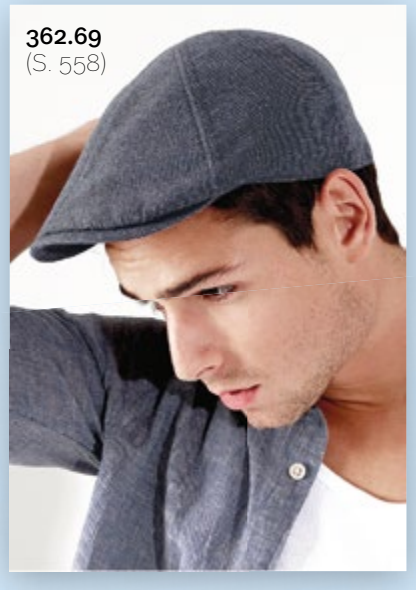

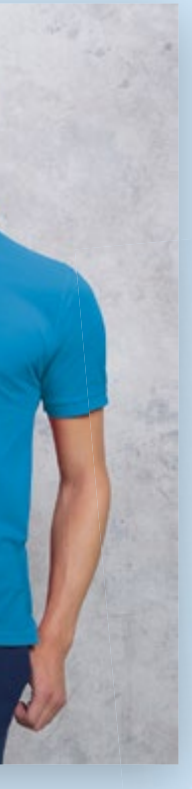



MODERN UND BEWUSST PRODUZIERT

Viele Marken unserer Kollektion bieten **bewusst produzierte** und gleichzeitig modische Textilien, von solchen einfach aus Bio-Baumwolle hergestellten, bis hin zu solchen mit kompletter, aufwändiger Zertifizierung. Entdecken Sie unsere Auswahl an organischen T-Shirts, Polos, Sweatshirts, Babykleidung, Taschen u.v.m. – Sie sind, was Sie tragen!

Finden Sie alle unsere **Bio-Produkte** im **Index ab Seite 673**, suchen Sie einfach nach dem **Symbol für „Organisch“**.





mantis



500.42
(S. 158)



606.57
(S. 662)



024.42
(S. 58)


B&C
COLLECTION
B&C#E190duo
NEW
WWW.BC-FASHION.EU

DE0



100.09 / H000

T-Shirts

T-Shirts mit Rundhals

					OEKO TEX 100		3XL+	TRI BLEND				
Stedman	121.05	**ST2020**	Classic-T Organic Crew Neck	**38**	✓				✓			
	156.05	**ST9020**	Morgan Crew Neck	**38**	✓						✓	
	124.05	**ST9100**	Finest Cotton-T Men	**26**	✓						✓	
	125.05	**ST9110**	Finest Cotton-T Women	**26**	✓						✓	
	154.05	**ST9120**	Megan Crew Neck	**38**	✓						✓	
	127.05	**ST9220**	Organic Slub	**28**	✓				✓		✓	
	128.05	**ST9320**	Women's Organic Slub	**28**	✓				✓		✓	
	151.05	**ST9400**	Shawn Crew Neck Men	**29**	✓						✓	
	136.05	**ST9500**	Sharon Crew Neck Women	**29**	✓						✓	
American Apparel	100.07	**2001W**	Unisex Fine Jersey T-Shirt	**40**			✓				✓	
	101.07	**2102W**	Women's Fine Jersey T-Shirt	**40**							✓	
ANVIL	179.08	**361**	Adult Featherweight Tee	**26**	✓	✓					✓	
	131.08	**379**	Ladies Fitted Fashion Tee	**38**	✓	✓						
	134.08	**880**	Women's Fashion Basic Tee	**40**	✓	✓					✓	✓
	115.08	**980**	Adult Fashion Basic Tee	**40**	✓	✓					✓	✓
	100.08	**5624**	Unisex Long and Lean Tee	**30**	✓	✓						
B&C	115.42	**TM010**	Men-Only T-Shirt	**30**	✓						✓	
	135.42	**TM035**	Too Chic/men T-Shirt	**43**	✓						✓	
	102.42	**TM042**	Inspire T/men T-Shirt	**27**	✓	✓	✓		✓		✓	
	184.42	**TM046**	Inspire Slub/men T-Shirt	**27**	✓	✓	✓		✓		✓	
	150.42	**TU002**	Exact 150 T-Shirt	**32**	✓		✓				✓	✓
	015.42	**TU01T**	#E150 T-Shirt	**33**	✓		✓				✓	
	134.42	**TW012**	Women-Only T-Shirt	**32**	✓						✓	
	016.42	**TW02T**	#E150 /women T-Shirt	**33**	✓						✓	
	111.42	**TW030**	Too Chic/women Top	**43**	✓						✓	
	189.42	**TW043**	Inspire T/women T-Shirt	**27**	✓	✓			✓		✓	
	185.42	**TW047**	Inspire Slub/women T-Shirt	**27**	✓	✓			✓		✓	
BELLA+CANVAS	150.06	**3001**	Unisex Short Sleeve Tee	**37**							✓	✓
	160.06	**3006**	Men's Long Body Urban Tee	**30**								
	173.06	**3014**	Men's Jersey Raw New Tee	**37**								
	147.06	**6004**	The Favorite T-Shirt	**37**							✓	
	134.06	**8701**	Sheer Mini Rib T-Shirt	**29**								
Fruit of the Loom	130.01	**61-082-0**	Original Full Cut T-Shirt	**36**	✓						✓	✓
	124.01	**61-420-0**	Original T Lady-Fit	**36**	✓						✓	✓

OEKO TEX 100 ✓ Öko Tex

Leicht umzuetikettieren

3XL+ 3XL+

TRI BLEND Triblend

Organisch

Geeignet für Sublimation

Partner-Produkt

Passendes Kinder-Produkt

... T-Shirts mit Rundhals

					OEKO TEX 100		3XL+	TRI BLEND				
GILDAN	150.09	**64000**	Softstyle® Ring Spun T-Shirt	**45**	✓	✓	✓				✓	✓
	131.09	**64000L**	Softstyle® Ladies' T-Shirt	**45**	✓	✓					✓	✓
mantis	144.48	**M104-TLC**	Men's Organic Favourite T	**42**	✓				✓		✓	
	151.48	**M124**	Men's Organic Vintage Slub T	**29**	✓	✓			✓			
	176.48	**M126**	Men's Organic Longer Length T	**30**	✓				✓			
	154.48	**M130**	One T	**42**	✓	✓			✓			
	168.48	**M68**	Men's Superstar Tee	**42**	✓	✓					✓	✓
	101.48	**M69**	Ladies' Superstar Tee	**42**	✓	✓					✓	✓
	171.48	**M71**	Ladies' Long Tee	**26**	✓							
	147.48	**M80**	Men's Organic Roll Sleeve T	**43**	✓				✓		✓	
	148.48	**M81**	Women's Roll Sleeve T	**43**	✓				✓		✓	
	134.48	**M91**	Women's Loose Fit T	**28**	✓							
	163.48	**M96**	Women's Organic Crop T	**28**	✓	✓					✓	
nakedshirt	126.85	**TF-SSL-R-C0110**	Sophie Women's Round Neck T-Shirt	**44**	✓	✓					✓	
	114.85	**TM-SSL-R-C0010**	Pierre Men's Round Neck T-Shirt	**44**	✓	✓					✓	
russell	154.00	**R-155F-0**	Ladies' Slim T	**36**	✓						✓	
	156.00	**R-155M-0**	Slim T	**36**	✓						✓	
sg	150.52	**SG15**	T-Shirt	**47**	✓		✓				✓	✓
	134.52	**SG15F**	Ladies' T-Shirt	**47**	✓		✓				✓	✓
TEE JAYS	150.54	**1000**	Basic Tee	**44**	✓		✓				✓	✓
	134.54	**1050**	Ladies Basic Tee	**44**	✓						✓	✓









NEW Printable Footwear

901.53	**SGF1**	High Top Printable Canvas Shoe/Junior	**46**
902.53	**SGF2**	High Top Printable Canvas Shoe/Unisex	**46**
903.53	**SGF3**	High Top Printable Canvas Shoe/XL	**46**
904.53	**SGF4**	Low Top Printable Canvas Shoe/Junior	**46**
905.53	**SGF5**	Low Top Printable Canvas Shoe/Unisex	**46**
906.53	**SGF6**	Low Top Printable Canvas Shoe/XL	**46**
907.53	**SGF7**	Laces/Printable Canvas Shoe	**47**

... T-Shirts mit Rundhals					OEKO TEX 100		3XL+	TRI BLEND				
Stedman	148.05	**ST9000**	Ben Crew Neck	**52**	✓							
	118.05	**ST9200**	James Crew Neck Men	**48**	✓				✓		✓	✓
	113.05	**ST9300**	Janet Crew Neck Women	**48**	✓				✓		✓	✓
B&C	023.42	**TM048**	Inspire Plus T /men T-Shirt	**58**	✓	✓	✓		✓		✓	
	191.42	**TM050**	Exact 190 Top/men Crew Neck T-Shirt	**58**	✓						✓	
	153.42	**TM220**	Men-Fit T-Shirt	**67**	✓							
	180.42	**TU004**	Exact 190 T-Shirt	**62**	✓		✓				✓	✓
	019.42	**TU03T**	#E190 T-Shirt	**63**	✓		✓				✓	
	119.42	**TW040**	Exact 190/women T-Shirt	**62**	✓						✓	✓
	192.42	**TW041**	Exact 190 Top/women Crew Neck T-Shirt	**58**	✓						✓	
	024.42	**TW049**	Inspire Plus T /women T-Shirt	**58**	✓	✓			✓		✓	
	020.42	**TW04T**	#E190 /women T-Shirt	**63**	✓						✓	
COMFORT COLORS	100.03	**1717**	Adult Heavyweight Tee	**66**								
	102.03	**4017**	Adult Lightweight Tee	**56**			✓					
	103.03	**4200**	Ladies' Lightweight Fitted Tee	**56**								
FRUIT OF THE LOOM	150.01	**61-036-0**	Valueweight Tee	**54**	✓		✓				✓	✓
	102.01	**61-044-0**	Super Premium Tee	**67**	✓		✓					
	135.01	**61-200-0**	Valueweight Fitted T	**54**	✓						✓	
	180.01	**61-212-0**	Heavy Cotton T	**65**	✓		✓					
	136.01	**61-372-0**	Valueweight T Lady-Fit	**54**	✓						✓	
	139.01	**61-378-0**	Crew Neck T Lady-Fit	**67**	✓							
	160.01	**61-412-0**	Men's Sofspun® T	**56**	✓		✓				✓	✓
	162.01	**61-414-0**	Sofspun® T Lady-Fit	**56**	✓						✓	✓
	103.01	**61-422-0**	Ringspun Premium T	**65**	✓		✓				✓	
	104.01	**61-424-0**	Lady-Fit Ringspun Premium T	**65**	✓						✓	
GILDAN	102.09	**2000**	Ultra Cotton Adult T-Shirt	**61**	✓		✓					
	105.09	**4100**	Premium Cotton Adult T-Shirt	**64**	✓						✓	
	180.09	**5000**	Heavy Cotton Adult T-Shirt	**61**	✓		✓				✓	✓
	119.09	**4100L**	Premium Cotton Ladies' RS T-Shirt	**64**	✓						✓	
	194.09	**5000L**	Ladies' Heavy Cotton™ T-Shirt	**64**	✓	✓					✓	✓
	100.09	**H000**	Hammer Adult T-Shirt	**66**								
	101.09	**H400**	Hammer Adult Long Sleeve T-Shirt	**66**								

OEKO TEX 100 ✓ Öko Tex

Leicht umzuetikettieren

3XL+ 3XL+

TRI BLEND Triblend

Organisch

Geeignet für Sublimation

Partner-Produkt

Passendes Kinder-Produkt

... T-Shirts mit Rundhals

					OEKO TEX 100		3XL+	TRI BLEND				
nakedshirt	111.85	**TF-SSL-R-BL117**	Lily Viscose-Cotton T-Shirt	**85**	✓	✓					✓	
	134.85	**TF-SSL-R-C0111**	Nancy Women's Favourite T-Shirt	**49**	✓	✓					✓	
	141.85	**TF-SSL-R-OG113**	Ruth Women's Organic Fitted T-Shirt	**48**	✓	✓			✓		✓	✓
	104.85	**TF-SSL-R-TB111**	Nancy Triblend Women's Favourite T-Shirt	**49**	✓	✓		✓			✓	
	162.85	**TM-SSL-R-BL017**	Jack Men's Viscose-Cotton T-Shirt	**85**	✓	✓					✓	
	150.85	**TM-SSL-R-C0011**	Larry Men's Favourite T-Shirt	**49**	✓	✓	✓				✓	
	118.85	**TM-SSL-R-OG013**	Wayne Men's Organic Fitted T-Shirt	**48**	✓	✓			✓		✓	✓
	103.85	**TM-SSL-R-TB011**	Larry Triblend Men's Favourite T-Shirt	**49**	✓	✓	✓	✓			✓	
russell	180.00	**R-180M-0**	T-Shirt	**65**	✓		✓					✓
	102.00	**R-215M-0**	T-Shirt	**67**								
sg	180.52	**SG18**	Heavyweight T-Shirt	**59**	✓		✓				✓	✓
	119.52	**SG18F**	Ladies' Heavyweight T-Shirt	**59**	✓						✓	✓
	170.52	**SGTee**	Perfect Print Tagless Tee	**50**	✓	✓	✓				✓	✓
	171.52	**SGTee F**	Ladies' Perfect Print Tagless Tee	**50**	✓	✓					✓	✓
TEE JAYS	153.54	**520**	Mens Interlock T-Shirt	**68**	✓						✓	
	101.54	**580**	Ladies Interlock T-Shirt	**68**	✓						✓	
	106.54	**5000**	Luxury Tee	**52**	✓						✓	
	107.54	**5001**	Ladies Luxury Tee	**52**	✓						✓	
	123.54	**5030**	Ladies City Tee	**52**	✓							
	110.54	**5060**	Raw Edge Tee	**53**	✓						✓	
	111.54	**5061**	Ladies Raw Edge Tee	**53**	✓						✓	
	112.54	**5062**	Roll-Up Tee	**53**	✓						✓	
	113.54	**5063**	Ladies Roll-Up Tee	**53**	✓						✓	
	180.54	**8000**	Sof-Tee	**60**	✓		✓				✓	
	185.54	**8005**	Mens Fashion Sof-Tee	**60**	✓		✓					
	119.54	**8050**	Ladies Sof-Tee	**60**	✓						✓	

T-Shirts mit V-Ausschnitt

					OEKO TEX 100		3XL+	TRI BLEND				
Stedman	149.05	**ST9010**	Ben V-Neck	**72**	✓							
	129.05	**ST9130**	Megan V-Neck	**72**	✓							
	167.05	**ST9210**	James V-Neck Men	**76**	✓				✓		✓	
	120.05	**ST9310**	Janet V-Neck Women	**76**	✓				✓		✓	
	152.05	**ST9410**	Shawn V-Neck Men	**70**	✓						✓	
	145.05	**ST9510**	Sharon V-Neck Women	**70**	✓						✓	

OEKO TEX 100 Öko Tex

Leicht umzuetikettieren

3XL+ 3XL+

TRI BLEND Triblend

Organisch

Geeignet für Sublimation

Partner-Produkt

Passendes Kinder-Produkt

... T-Shirts mit V-Ausschnitt					OEKO TEX 100		3XL+	TRI BLEND				
American Apparel	102.07	**2456W**	Unisex Fine Jersey V-Neck T-Shirt	**73**								
ANVIL	121.08	**362**	Adult Featherweight V-Neck Tee	**69**	✓	✓					✓	
	120.08	**392**	Ladies Featherweight V-Neck Tee	**69**	✓	✓					✓	
	136.08	**982**	Adult Fashion Basic V-Neck Tee	**74**	✓	✓					✓	
	144.08	**88VL**	Women's Fashion Basic V-Neck Tee	**74**	✓	✓					✓	
B&C Collection	181.42	**TM044**	Inspire V/men T-Shirt	**71**	✓	✓	✓		✓		✓	
	151.42	**TM060**	Mick Classic/men V-Neck T-Shirt	**69**	✓						✓	
	149.42	**TU006**	Exact V-neck T-Shirt	**71**	✓							
	182.42	**TW045**	Inspire V/women T-Shirt	**71**	✓	✓			✓		✓	
	132.42	**TW102**	Watch/women V-Neck T-Shirt	**78**	✓							
	144.42	**TW260**	Blondie Classic/women T-Shirt	**69**	✓						✓	
BELLA+CANVAS	136.06	**3005**	Unisex Jersey V-Neck T-Shirt	**70**								
	102.06	**6035**	Women's Deep V-Neck Jersey T-Shirt	**70**							✓	
COMFORT COLORS	101.03	**3199**	Ladies' Midweight V-Neck Tee	**78**								
FRUIT OF THE LOOM	164.01	**61-066-0**	Valueweight V-Neck-Tee	**77**	✓						✓	
	137.01	**61-382-0**	V-Neck T Lady-Fit	**78**	✓							
	129.01	**61-398-0**	Valueweight V-Neck T Lady-Fit	**77**	✓						✓	
	109.01	**61-426-0**	Original V-Neck T	**73**	✓		✓					
GILDAN	144.09	**4100VL**	Premium Cotton Ladies V-Neck T-Shirt	**77**	✓						✓	
	110.09	**41V00**	Premium Cotton Adult V-Neck T-Shirt	**77**	✓						✓	
	108.09	**64V00**	Softstyle® V-Neck T-Shirt	**74**	✓						✓	
	109.09	**64V00L**	Ladies' Softstyle® V-Neck T-Shirt	**74**	✓						✓	
mantis	113.48	**M119**	Women's Scoop Back V	**72**	✓	✓			✓			
nakedshirt	122.85	**TF-SSL-V-C0115**	Veronique Women's V-Neck T-Shirt	**75**	✓	✓					✓	
	120.85	**TF-SSL-V-OG118**	Penny Women's Organic V-Neck T-Shirt	**75**	✓	✓			✓		✓	
	121.85	**TM-SSL-V-C0015**	Anthony Men's V-Neck T-Shirt	**75**	✓	✓					✓	
	167.85	**TM-SSL-V-OG018**	James Men's Organic V-Neck T-Shirt	**75**	✓	✓			✓		✓	
Tee Jays	152.54	**5002**	Luxury Pocket V-Tee	**76**	✓						✓	
	145.54	**5003**	Ladies Luxury Pocket V-Tee	**76**	✓						✓	
	184.54	**8006**	Mens Fashion V-Neck Sof-Tee	**78**	✓							

Triblend T-Shirts

					OEKO TEX 100		3XL+	TRI BLEND				
American Apparel	105.07	**TR301W**	Women's Tri-Blend Crew Neck T-Shirt	**79**				✓				
	108.07	**TR308W**	Women's Tri-Blend Racerback Tank	**79**				✓				
	106.07	**TR401W**	Unisex Tri-Blend Track T-Shirt	**79**				✓				
	109.07	**TR408W**	Unisex Tri-Blend Tank Top	**79**				✓				

OEKO TEX 100 — Öko Tex
Leicht umzuetikettieren
3XL+ — 3XL+
TRI BLEND — Triblend
Organisch
Geeignet für Sublimation
Partner-Produkt
Passendes Kinder-Produkt

... Triblend T-Shirts					OEKO TEX 100		3XL+	TRI BLEND				
ANVIL	162.08	**6750**	Adult Tri-Blend Tee	**82**	✓	✓		✓			✓	
	164.08	**6752**	Adult Tri-Blend V-Neck Tee	**85**	✓	✓		✓			✓	
	102.08	**6750L**	Women's Tri-Blend Tee	**82**	✓	✓		✓			✓	
	184.08	**6750VL**	Women's Tri-Blend V-Neck Tee	**85**	✓	✓		✓			✓	
B&C COLLECTION	186.42	**TM055**	Triblend/men T-Shirt	**84**	✓	✓	✓	✓			✓	
	011.42	**TM057**	V Triblend/men T-Shirt	**84**	✓	✓	✓	✓			✓	
	187.42	**TW056**	Triblend/women T-Shirt	**84**	✓	✓		✓			✓	
	012.42	**TW058**	V Triblend/women T-Shirt	**84**	✓	✓		✓		✓		
BELLA+CANVAS	142.06	**3413**	Unisex Triblend Crew Neck T-Shirt	**83**				✓			✓	
	164.06	**3415**	Unisex Triblend V-Neck T-Shirt	**83**				✓			✓	
	122.06	**8413**	Triblend Crew Neck T-Shirt	**83**				✓			✓	
	184.06	**8435**	Women's Triblend Deep V-Neck T-Shirt	**82**				✓			✓	

Poly-Cotton/Polyester					OEKO TEX 100		3XL+	TRI BLEND				
Stedman	142.05	**ST9800**	Luke Crew Neck Men	**89**	✓						✓	
	165.05	**ST9810**	Luke V-Neck Men	**89**	✓						✓	
	122.05	**ST9900**	Lisa Crew Neck Women	**89**	✓						✓	
	184.05	**ST9910**	Lisa V-Neck Women	**89**	✓						✓	
American Apparel	103.07	**BB301W**	Women's Poly-Cotton T-Shirt	**88**								
	104.07	**BB401W**	Unisex Poly-Cotton T-Shirt	**88**								
	113.07	**PL301W**	Women's Sublimation T-Shirt	**95**						✓		
	120.07	**PL308W**	Women's Sublimation Racerback Tank	**95**						✓		
	114.07	**PL356W**	Women's Sublimation Classic V-Neck T-Shirt	**96**						✓		
	115.07	**PL401W**	Unisex Sublimation T-Shirt	**95**						✓		
	121.07	**PL408W**	Unisex Sublimation Tank	**95**						✓		
	116.07	**PL4321W**	Unisex Sublimation V-Neck T-Shirt	**96**						✓		
ANVIL	110.08	**32PVL**	Women's Freedom Tank	**86**								
	107.08	**36PVL**	Women's Freedom Tee	**86**								
	109.08	**37PVL**	Women's Freedom Sleeveless Tee	**86**								
	106.08	**900C**	Adult Curve Tee	**93**								
B&C COLLECTION	013.42	**TM062**	Sublimation T-Shirt - TM062	**94**	✓	✓	✓			✓	✓	
	014.42	**TW063**	Sublimation T-Shirt Women - TW063	**94**	✓	✓				✓	✓	
BELLA+CANVAS	155.06	**3650**	Unisex Poly-Cotton T-Shirt	**93**								
GILDAN	168.09	**8000**	DryBlend® Adult T-Shirt	**94**	✓							
	167.09	**SUB42**	Sublimation Adult T-Shirt	**96**	✓	✓				✓		

OEKO TEX 100 ✓ Öko Tex

Leicht umzuetikettieren

3XL+ 3XL+

TRI BLEND Triblend

Organisch

Geeignet für Sublimation

Partner-Produkt

Passendes Kinder-Produkt

					OEKO TEX 100		3XL+	TRI BLEND				
... Poly-Cotton/Polyester												
KUSTOM KIT	104.11	**KK504**	Superwash® 60° T-Shirt Fashion Fit	**90**	✓	✓	✓			✓	✓	
	103.11	**KK754**	Women's Superwash® 60° T-Shirt Fashion Fit	**90**	✓	✓				✓	✓	
mantis	167.48	**M93**	Men's Duo Blend T	**88**	✓						✓	
	189.48	**M94**	Women's Duo Blend T	**88**	✓	✓					✓	
russell	166.00	**R-165F-0**	Ladies' HD Tee	**90**	✓						✓	✓
	167.00	**R-165M-0**	Men's HD Tee	**90**	✓						✓	✓
	152.00	**R-166F-0**	Ladies V-Neck HD Tee	**92**	✓	✓					✓	✓
	151.00	**R-166M-0**	Men's V-Neck HD Tee	**92**	✓	✓					✓	✓
	172.00	**R-167F-0**	Ladies Long Sleeve HD Tee	**92**	✓	✓					✓	✓
	171.00	**R-167M-0**	Men's Long Sleeve HD Tee	**92**	✓	✓					✓	✓
TEE JAYS	142.54	**5050**	Urban Melange Tee	**93**	✓						✓	
	122.54	**5051**	Ladies' Urban Melange Tee	**93**	✓						✓	
xpres	167.10	**XP520**	Subli Plus T-Shirt	**96**			✓			✓	✓	✓
	144.10	**XP522**	Women's Subli Plus V-Neck	**97**						✓		
	166.10	**XP523**	Women's Subli Plus T-Shirt	**97**						✓	✓	✓
	157.10	**XP600**	Sta-Cool Subli T	**94**						✓		
T-Shirts mit weitem Ausschnitt					OEKO TEX 100		3XL+	TRI BLEND				
ANVIL	181.08	**391**	Ladies Featherweight Scoop Tee	**97**	✓	✓					✓	
	123.08	**6756L**	Women's Tri-Blend Deep Scoop 1/2 Sleeve Tee	**99**	✓	✓		✓				
BELLA+CANVAS	151.06	**3406**	Men's Wide Neck T-Shirt	**98**				✓			✓	
	157.06	**8703**	Sheer Mini Rib Scoop Neck T-Shirt	**98**								
	189.06	**8801**	Flowy Raglan T-Shirt	**97**								
GILDAN	153.09	**64550L**	Softstyle® Ladies' Deep Scoop T-Shirt	**99**	✓	✓						
mantis	124.48	**M114**	Women's Organic U-Neck T	**98**	✓	✓			✓		✓	
	130.48	**M120**	Men's Raw Scoop T	**98**	✓	✓			✓		✓	
nakedshirt	130.85	**TF-BW-O-C0122**	Lisa Women's Batwing T-Shirt	**101**	✓	✓						
	135.85	**TF-BW-O-C0124**	Ruby Women's Fashion T-Shirt	**101**	✓	✓						
	146.85	**TF-RL-O-BL127**	Emily Viscose-Cotton Rolled Up Raglan T-Shirt	**99**	✓	✓						
	136.85	**TF-SSL-O-C0120**	Alice Women's Boatneck Tunic T-Shirt	**100**	✓	✓						
	159.85	**TF-SSL-O-C0121**	Helen Women's Cap Sleeve T-Shirt	**100**	✓	✓						
	149.85	**TF-SSL-O-C0123**	Lindsay Women's Loose Fashion T-Shirt	**100**	✓	✓						
	151.85	**TM-SSL-O-OG019**	Ben Men's Organic Scoop Neck T-Shirt	**100**	✓	✓						

OEKO TEX 100 Öko Tex

Leicht umzuetikettieren

3XL+ 3XL+

TRI BLEND Triblend

Organisch

Geeignet für Sublimation

Partner-Produkt

Passendes Kinder-Produkt

Locker fallende T-Shirts

					OEKO TEX 100		3XL+	TRI BLEND				
Stedman	103.05	**ST9450**	Shawn Oversized Crew Neck	**103**	✓						✓	
	104.05	**ST9550**	Sharon Oversized Crew Neck	**103**	✓						✓	
	105.05	**ST9560**	Sharon Oversized Long Sleeve	**105**	✓							
	108.05	**ST9850**	David Oversized Crew Neck	**104**	✓						✓	
	109.05	**ST9950**	Daisy Oversized Crew Neck	**104**	✓						✓	
BELLA+CANVAS	179.06	**8802**	Women's Flowy Side Slit Tank	**102**								
	130.06	**8806**	Flowy Circle Top	**102**								
	149.06	**8821**	Flowy Draped Sleeve Dolman T-Shirt	**102**								
	123.06	**8825**	Flowy Boxy V-Neck T-Shirt	**103**								
	152.06	**8852**	Flowy T-Shirt with 2x1 Sleeves	**105**								
	153.06	**8871**	Flowy Open Back T-Shirt	**102**								
	161.06	**8881**	Flowy Boxy T-Shirt	**103**								
mantis	111.48	**M111**	Women's "Black Label" Tencel® T	**105**	✓							
	146.48	**M123**	Women's Organic Vintage Slub Loose Fit T	**104**	✓				✓			
	172.48	**M129**	Flash Dance T	**105**	✓	✓			✓			
	173.48	**M147**	Women's Loose Fit V Neck T	**104**	✓	✓			✓			
nakedshirt®	101.85	**TF-BW-O-BL129**	Chloé T-Shirt Organic Cotton/Tencel	**101**	✓	✓			✓			
	161.85	**TF-SSL-O-BL128**	Kate Viscose-Cotton Fashion Boxy T-Shirt	**101**	✓	✓						

Stretch T-Shirts

					OEKO TEX 100		3XL+	TRI BLEND				
Stedman	115.05	**ST9600**	Clive Crew Neck	**107**	✓						✓	
	116.05	**ST9610**	Clive V-Neck	**107**	✓						✓	
	185.05	**ST9690**	Dean Deep V-Neck	**106**	✓							
	139.05	**ST9700**	Claire Crew Neck	**107**	✓						✓	
	137.05	**ST9710**	Claire V-Neck	**107**	✓						✓	
American Apparel	117.07	**8308W**	Women's Cotton Spandex Tank Top	**108**								
	118.07	**8369W**	Women's Sleeveless Crop Top	**108**								
	119.07	**8384W**	Women's Sleeveless Crop Top	**108**								
	122.07	**RSA8380W**	Women's Crop Top	**108**								
ANVIL®	112.08	**2420L**	Women's Stretch Tank	**106**								
	111.08	**2455L**	Women's Stretch 3/4 Sleeve Tee	**106**								
FRUIT OF THE LOOM	126.01	**61-384-0**	Long Sleeve Crew Neck T Lady-Fit	**106**	✓							

OEKO TEX 100 Öko Tex

Leicht umzuetikettieren

3XL+ 3XL+

TRI BLEND Triblend

Organisch

Geeignet für Sublimation

Partner-Produkt

Passendes Kinder-Produkt

Stretch Bodysuits

					OEKO TEX 100		3XL+	TRI BLEND				
American Apparel	123.07	**8373W**	Women's Double U-Neck Bodysuit	**109**								
	124.07	**RSA8312W**	Women's Halter Bodysuit	**109**								
	125.07	**RSA8336W**	Women's Tank Thong Bodysuit	**109**								
	126.07	**RSA8357W**	Women's LS Double U-Neck Bodysuit	**109**								

Stretch T-Shirts

					OEKO TEX 100		3XL+	TRI BLEND				
American Apparel	111.07	**8379W**	Women's Jersey LS Crop Top	**110**								
BELLA+CANVAS	131.06	**1001**	Stretch Rib T-Shirt	**111**								
Tee Jays	183.54	**401**	Mens Stretch V-Tee	**111**	✓							
	139.54	**450**	Ladies Stretch Tee	**111**	✓							
	137.54	**455**	Ladies Stretch Tee Extra Lang	**110**	✓							
	126.54	**457**	Ladies Stretch LS Tee Extra Lang	**110**	✓							
	100.54	**460**	Ladies 3/4 Sleeve Stretch Tee	**110**	✓							

T-Shirts mit Kontrastfarben

					OEKO TEX 100		3XL+	TRI BLEND				
American Apparel	112.07	**BB453W**	Unisex Poly-Cotton 3/4 Sleeve Raglan T-Shirt	**112**								
ANVIL	193.08	**939**	Adult Heavyweight Camouflage Tee	**118**	✓	✓						
	159.08	**988**	Adult Fashion Basic Ringer Tee	**116**	✓	✓						
	163.08	**6755**	Adult Tri-Blend 3/4 Sleeve Raglan Tee	**112**	✓	✓						
B&C	117.42	**TU020**	T-Shirt Base-Ball	**115**	✓							✓
BELLA+CANVAS	110.06	**2000**	3/4 Sleeve Contrast Raglan T-Shirt	**115**								
	156.06	**3021**	Men's Jersey Pocket T-Shirt	**119**								
	163.06	**3200**	Unisex 3/4 Sleeve Baseball T-Shirt	**115**								✓
Fruit of the Loom	117.01	**61-026-0**	Valueweight Baseball T	**114**	✓							
	116.01	**61-028-0**	Valueweight Long Sleeve Baseball T	**114**	✓							
	161.01	**61-168-0**	Ringer T	**118**	✓							
mantis	195.48	**M109S**	Men's Stripy T	**118**	✓	✓					✓	
	199.48	**M110S**	Women's Stripy T	**118**	✓	✓					✓	
	160.48	**M175**	Superstar Retro Ringer	**116**	✓							
	174.48	**M178**	Superstar Short Sleeve Baseball T	**112**	✓	✓			✓			
	118.48	**M88**	Men's Superstar Baseball T	**112**	✓	✓						
nakedshirt	109.85	**TF-LSL-O-TB140**	Jessica Women's Baseball T-Shirt	**113**	✓	✓		✓			✓	
	108.85	**TU-LSL-R-TB040**	Jesse Unisex Baseball T-Shirt	**113**	✓	✓		✓			✓	
Tee Jays	114.54	**5070**	Ringer Tee	**116**	✓		✓				✓	
	115.54	**5071**	Ladies Ringer Tee	**116**	✓						✓	
	116.54	**5072**	Baseball Tee Long Sleeve	**114**	✓		✓				✓	
	117.54	**5073**	Ladies Baseball Tee Long Sleeve	**114**	✓						✓	

OEKO TEX 100 ✓ Öko Tex

Leicht umzuetikettieren

3XL+ 3XL+

TRI BLEND Triblend

Organisch

Geeignet für Sublimation

Partner-Produkt

Passendes Kinder-Produkt

Henley T-Shirts

					OEKO TEX 100		3XL+	TRI BLEND				
Stedman	161.05	**ST9430**	Shawn Henley T-shirt Men	**120**	✓						✓	
	162.05	**ST9460**	Shawn Long Sleeve T-shirt Men	**120**	✓						✓	
	143.05	**ST9530**	Sharon Henley T-Shirt	**120**	✓						✓	
	144.05	**ST9580**	Sharon Henley LS	**120**	✓						✓	
	160.05	**ST9860**	Luke Long Sleeve Henley T-shirt Men	**121**	✓							
BELLA+CANVAS	138.06	**3150**	Jersey Long Sleeve Henley	**119**								
mantis	161.48	**M177**	Superstar Button Top Henley T	**121**	✓	✓			✓			
nakedshirt	112.85	**TM-LSL-B-TB041**	Aden Men's LS Henley T-Shirt	**119**	✓	✓	✓	✓				
TEE JAYS	104.54	**620**	Mens 1x1 Rib Granddad	**121**	✓						✓	
	105.54	**680**	Ladies 1x1 Rib Grandma	**121**	✓						✓	

Langarm T-Shirts

					OEKO TEX 100		3XL+	TRI BLEND				
Stedman	123.05	**ST9040**	Morgan Long Sleeve	**127**	✓							
	110.05	**ST9620**	Clive Long Sleeve	**130**	✓						✓	
	126.05	**ST9720**	Claire Long Sleeve	**130**	✓						✓	
American Apparel	110.07	**T407W**	Unisex Baby Thermal LS T-Shirt	**130**								
ANVIL	148.08	**399**	Ladies Sheer LS Scoop Tee	**122**	✓	✓						
	186.08	**987**	Adult Fashion Basic LS Hooded Tee	**126**	✓	✓					✓	
	101.08	**5628**	Long and Lean Raglan LS Tee	**124**	✓	✓						
	201.08	**6759**	Adult Tri-Blend Full Zip Hooded Jacket	**126**	✓	✓		✓			✓	
	200.08	**6759L**	Womens' Tri-Blend Full Zip Hooded Jacket	**126**	✓	✓		✓			✓	
	187.08	**887L**	Women's Fashion Basic LS Hooded Tee	**126**	✓	✓					✓	
B&C	017.42	**TM070**	Inspire LSL T /men T-Shirt	**123**	✓	✓	✓		✓		✓	
	170.42	**TU003**	Exact 150 LSL T-Shirt	**123**	✓		✓				✓	
	171.42	**TU005**	Exact 190 LSL T-Shirt	**130**	✓		✓				✓	
	128.42	**TW013**	Women-Only LSL T-Shirt	**123**	✓						✓	
	018.42	**TW071**	Inspire LSL T /women T-Shirt	**123**	✓	✓			✓		✓	
BELLA+CANVAS	165.06	**3425**	Unisex Triblend LS V-Neck T-Shirt	**124**				✓				
	196.06	**3512**	Unisex Jersey LS Hoodie	**124**								
	199.06	**3939**	Unisex Triblend Lightweight Hoodie	**131**				✓				
	187.06	**8750**	Sheer Mini Rib LS V-Neck T-Shirt	**124**								
	137.06	**8850**	Flowy LS Off Shoulder T-Shirt	**122**								
Fruit of the Loom	170.01	**61-038-0**	Value Weight LS T	**128**	✓						✓	✓
	184.01	**61-404-0**	Valueweight LS Tee Lady-Fit	**128**	✓						✓	✓
	110.01	**61-428-0**	Original Long Sleeve T	**125**	✓		✓					

OEKO TEX 100 Öko Tex

Leicht umzuetikettieren

3XL+ 3XL+

TRI BLEND Triblend

Organisch

Geeignet für Sublimation

Partner-Produkt

Passendes Kinder-Produkt

... Langarm T-Shirts

					OEKO TEX 100		3XL+	TRI BLEND				
GILDAN	171.09	**2400**	Ultra Cotton Adult T-Shirt LS	**131**	✓							
	107.09	**64400**	Softstyle® Long Sleeve Tee	**127**	✓						✓	
	128.09	**64400L**	Ladies' Softstyle® T-Shirt LS	**127**	✓						✓	
mantis	187.48	**M118**	Women's Loose Fit Hooded T	**122**	✓	✓						
	170.48	**M86**	Men's Superstar LS T	**127**	✓	✓						
	138.48	**M97**	Ladies' Loose Fit LS T	**122**	✓	✓						
nakedshirt®	128.85	**TF-LSL_R-OG114**	Sheila Women's Organic Deep Round LS	**128**	✓	✓			✓		✓	
	170.85	**TM-LSL-R-OG014**	Jim Men's Organic Longsleeve	**128**	✓	✓			✓		✓	
	113.85	**TU-LSL-H-TB042**	Cecil Unisex LS Hooded T-Shirt	**125**	✓	✓	✓	✓				
TEE JAYS	174.54	**530**	Mens LS Interlock T-Shirt	**132**	✓						✓	
	103.54	**590**	Ladies LS Interlock T-Shirt	**132**	✓						✓	
	108.54	**8007**	Long Sleeve Fashion Sof-Tee	**131**								

Tank Tops

					OEKO TEX 100		3XL+	TRI BLEND				
Stedman / American Apparel	107.05	**ST9960**	Daisy Racerback Top	**142**	✓							
	107.07	**2408W**	Unisex Fine Jersey Tank	**140**								
ANVIL	176.08	**986**	Adult Fashion Basic Tank	**140**	✓	✓						
	114.08	**6751L**	Women's Tri-Blend Racerback Tank	**143**	✓	✓		✓				
B&C	025.42	**TM072**	Inspire Tank T /men	**137**	✓	✓			✓		✓	
	147.42	**TM200**	Athletic Move Shirt	**137**	✓							
	175.42	**TM201**	Exact Move Sleeveless T-Shirt	**137**	✓							
	026.42	**TW073**	Inspire Tank T /women	**137**	✓	✓	✓		✓		✓	
	121.42	**TW262**	Patti Classic/women Tank Top	**133**	✓							
BELLA+CANVAS	169.06	**1080**	Rib Tank Top	**145**								
	175.06	**3480**	Unisex Jersey Tank	**139**								
	176.06	**3483**	Unisex Jersey Muscle Tank Top	**138**							✓	
	105.06	**4000**	2x1 Rib Tank Top	**145**							✓	
	113.06	**4070**	2x1 Rib Racerback Tank Top	**145**								
	174.06	**6488**	Women's Relaxed Jersey Tank	**138**							✓	
	170.06	**6682**	Women's Racerback Cropped Tank	**133**								
	114.06	**8430**	Triblend Racerback Tank Top	**133**				✓				
	115.06	**8770**	Sheer Mini Rib Racerback Tank Top	**136**								
	135.06	**8780**	Sheer Mini Rib Tank Top	**136**								
	188.06	**8800**	Flowy Racerback Tank Top	**134**								
	167.06	**8803**	Flowy Scoop Muscle Tank Top	**135**								

OEKO TEX 100 ✓ Öko Tex

Leicht umzuetikettieren

3XL+ 3XL+

TRI BLEND Triblend

Organisch

Geeignet für Sublimation

Partner-Produkt

Passendes Kinder-Produkt

... Tank Tops					OEKO TEX 100		3XL+	TRI BLEND				
BELLA+CANVAS	171.06	**8804**	Women's Flowy Muscle Tee Rolled Cuff	**134**								
	145.06	**8805**	Flowy V-Neck Tank	**135**								
	172.06	**8809**	Women's Flowy High Neck Tank	**133**								
	162.06	**8880**	Flowy Boxy Tank Top	**135**								
COMFORT COLORS®	104.03	**4260L**	Ladies Lightweight Racerback Tank Top	**143**								
FRUIT OF THE LOOM	107.01	**61-024-0**	Strap T Lady-Fit	**144**	✓							
	173.01	**61-098-0**	Valueweight Athletic Vest	**144**	✓						✓	
	175.01	**61-222-0**	Valueweight Athletic Tank Top	**144**	✓							
	105.01	**61-376-0**	Valueweight Vest Lady-Fit	**144**	✓						✓	
GILDAN	175.09	**64200**	Softstyle® Adult Tank Top	**142**	✓						✓	
	106.09	**64200L**	Ladies' Softstyle® Tank Top	**142**	✓						✓	
mantis	120.48	**M112**	Women's "Black Label" Tencel® Tank Vest	**140**	✓	✓						
	135.48	**M115**	Women's Duo Blend V-Neck Tunic	**138**	✓	✓						
	117.48	**M117**	Tencel® "Black Label" Strap Vest	**140**	✓	✓						
	152.48	**M125**	Women's Vintage Organic Slub Tank T	**136**	✓							
	159.48	**M127**	Women's Crop Vest	**136**	✓	✓			✓			
	145.48	**M133**	One Drop Armhole Vest	**139**	✓	✓			✓			
	119.48	**M72**	Ladies' Long Vest	**132**	✓	✓						
	149.48	**M82**	Women's Organic Raw Tank T	**139**	✓				✓			
	175.48	**M85**	Men's Superstar Vest	**142**	✓	✓						
	121.48	**M92**	Ladies' Loose Fit Vest	**135**	✓	✓						
	188.48	**M95**	Women's Duo Blend Racerback Vest	**138**	✓	✓						
nakedshirt®	148.85	**TF-RL-O-C0130**	Bessy Rolled Up Sleeve Tank Top	**143**	✓	✓						
	116.85	**TF-SL-H-TB142**	Cecilia Women's Sleeveless Hooded T-Shirt	**141**	✓	✓		✓				
	125.85	**TF-SL-O-C0130**	Lola Women's Tanktop	**141**	✓	✓					✓	
	106.85	**TF-SL-O-OG131**	Mia Women's Organic Fitted Longtop	**143**	✓	✓						
	123.85	**TM-SL-O-C0030**	Louis Men's Tanktop	**141**	✓	✓					✓	
TEE JAYS	135.54	**456**	Ladies Stretch Top Extra Lang	**132**	✓							

T-Shirt Kleider					OEKO TEX 100		3XL+	TRI BLEND				
BELLA+CANVAS	178.06	**6012**	Jersey Tank Dress	**146**								
	148.06	**8812**	Flowy V-Neck Dress	**146**								
mantis	177.48	**M116**	Curved Vest Dress	**146**	✓	✓						
	158.48	**M99**	Loose Fit T Dress	**146**	✓	✓						

OEKO TEX 100 Öko Tex

Leicht umzuetikettieren

3XL+ 3XL+

TRI BLEND Triblend

Organisch

Geeignet für Sublimation

Partner-Produkt

Passendes Kinder-Produkt


B&C Inspire T /men


B&C Inspire T /women


B&C Inspire V T /women


B&C Inspire Slub T /men


B&C Inspire Slub T /women

B&C

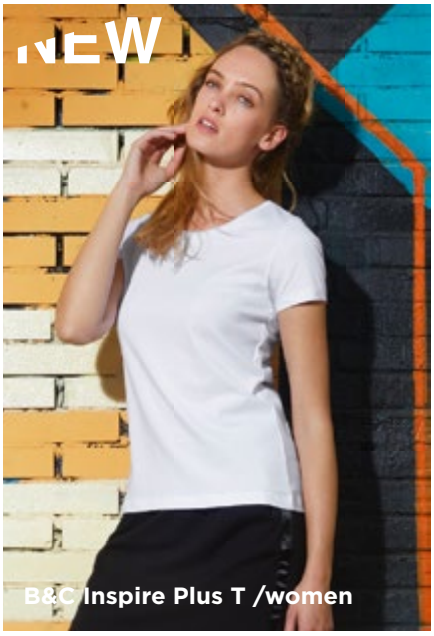

B&C Inspire Plus T /women



B&C Inspire Plus T /men


B&C Inspire V T /men

B&C COLLECTION

EINE KOMPLETTE LINIE VON 14 MODELLEN AUS **BIO-BAUMWOLLE**





INSPIRE LINIE

Die **B&C Inspire Linie** ist eine komplette Kollektion von tollen T-Shirts und Poloshirts aus hochwertiger ringgesponnener Bio-Baumwolle, die mit ihrer superweichen Qualität, ihrer erstklassigen Bedruckbarkeit und ihren modernen und modischen Schnitten überzeugen. Außerdem sind sie ohne B&C Label erhältlich, sodass Sie Ihre Marke kinderleicht ins rechte Licht rücken können.

Mehr als diese 14 Modelle brauchen Sie nicht, um den zukünftigen Erfolg Ihres Geschäfts zu sichern!

Alles auf einen Schlag: toller Style, attraktiver Preis und hochwertige Bio-Baumwolle!

EASY BRANDING SOLUTION · NO LABEL · EASY BRANDING SOLUTION

ORGANIC 100 content standard

FAIR WEAR FOUNDATION

OEKO-TEX® CONFIDENCE IN TEXTILES STANDARD 100 1501003 Centexbel Tested for harmful substances. www.oeko-tex.com/standard100

www.bc-fashion.eu





124.05 ST9100

FINEST COTTON-T MEN

105 g/m² | 100% Baumwolle, ringgesponnen und gekämmt

• Gerollter Kragen aus T-Shirt-Stoff • Doppelnähte an Saum und Ärmelabschluss • Seitennähte

S, M, L, XL

- White
- Black Opal
- Slate Grey
- Marina Blue
- Crimson Red



S-XL: **24**

125.05 ST9110

FINEST COTTON-T WOMEN

105 g/m² | 100% Baumwolle, ringgesponnen und gekämmt

• Gerollter Kragen aus T-Shirt-Stoff • Doppelnähte an Saum und Ärmelabschluss • Seitennähte

S, M, L, XL

- White
- Black Opal
- Slate Grey
- Marina Blue
- Crimson Red



S-XL: **24**

179.08 361

ADULT FEATHERWEIGHT TEE

110 g/m² | 100% Baumwolle, ringgesponnen

• Vorgeschrumpft • Schulter-zu-Schulter Nackenband • Kragen vorne mit einfacher Naht abgesteppt

S, M, L, XL, 2XL

- White
- Black
- Heather Dark Grey
- Navy
- Caribbean Blue
- Red
- Heather Green
- Silver



S-2XL: **72**

171.48 M71

LADIES' LONG TEE

120 g/m² | 100% Baumwolle, ringgesponnen und gekämmt

• Nackenband • Rippstrickbündchen am Hals • Doppelnaht an Ärmelabschluss und Bund

S, M, L, XL

- White
- Black



S-XL: **50**

Bei Melangeware kann sich die Zusammensetzung der Materialien und die Grammatur ändern.

184.42 TM046

INSPIRE SLUB/MEN T-SHIRT

120 g/m² I 100% Baumwolle (organisch), gekämmt und ringgesponnen

• Single Jersey aus Flammengarn • Leicht umzuetikettieren • Getestet und bestätigt für alle Baumwoll-Standard-Drucktechniken

S, M, L, XL, 2XL, 3XL

- Chic Pure White
- Chic Black
- Chic Anthracite
- Chic Navy
- Chic Red



S-3XL: **50**

185.42 TW047

INSPIRE SLUB/WOMEN T-SHIRT

120 g/m² I 100% Baumwolle (organisch), gekämmt und ringgesponnen

• Single Jersey aus Flammengarn • Leicht umzuetikettieren • Getestet und bestätigt für alle Baumwoll-Standard-Drucktechniken

XS, S, M, L, XL, 2XL

- Chic Pure White
- Chic Black
- Chic Anthracite
- Chic Navy
- Chic Red



XS-2XL: **50**

102.42 TM042

INSPIRE T/MEN T-SHIRT

140 g/m² I 100% Baumwolle (organisch), gekämmt und ringgesponnen

• Schulter-zu-Schulter Nackenband • Leicht umzuetikettieren • Getestet und bestätigt für alle Baumwoll-Standard-Drucktechniken

S, M, L, XL, 2XL, 3XL

- White
- Black
- Sport Grey
- Light Grey
- Dark Grey
- Navy
- Royal
- Atoll
- Urban Purple
- Red
- Urban Orange
- Orange
- Fuchsia
- Millennial Pink
- Real Green
- Khaki Green
- Gold
- Millennial Khaki



S-3XL: **50**

189.42 TW043

INSPIRE T/WOMEN T-SHIRT

140 g/m² I 100% Baumwolle (organisch), gekämmt und ringgesponnen

• Nackenband • Leicht umzuetikettieren • Getestet und bestätigt für alle Baumwoll-Standard-Drucktechniken

XS, S, M, L, XL, 2XL

- White
- Black
- Sport Grey
- Light Grey
- Dark Grey
- Navy
- Royal
- Atoll
- Urban Purple
- Red
- Urban Orange
- Orange
- Fuchsia
- Millennial Pink
- Real Green
- Khaki Green
- Gold
- Millennial Khaki



XS-2XL: **50**

+ Neue Farbe(n)

Neue Größe(n)

Für weitere Infos scannen Sie einfach den QR Code oder besuchen Sie uns online.

134.48 M91

WOMEN'S LOOSE FIT T

125 g/m² | 100% Baumwolle, ringgesponnen und gekämmt

• Single Jersey T-Shirt mit U-Boot Ausschnitt • Angeschnittene Ärmel, keine Schulternaht • Doppelnaht am Bund

S, M, L, XL

White
Natural Melange
Black
Heather Grey Melange
Charcoal Grey Melange
Tomato



S-XL: **50**

163.48 M96

WOMEN'S ORGANIC CROP T

130 g/m² | 100% Baumwolle, organisch, ringgesponnen und gekämmt

• Single Jersey • Keine Schulternaht, eingerollte fixierte Ärmel • Doppelnaht am Bund

S, M, L

White
Black



S-L: **50**

127.05 ST9220

ORGANIC SLUB

130 g/m² | 100% Baumwolle (organisch)

• Single Jersey aus Flammengarn • Rippstrickkragen • Seitennähte

S, M, L, XL, 2XL

White
Black Opal
Slate Grey

128.05 ST9320

WOMEN'S ORGANIC SLUB

130 g/m² | 100% Baumwolle (organisch)

• Single Jersey aus Flammengarn • Rippstrickkragen • Seitennähte

S, M, L, XL

White
Black Opal
Slate Grey



S-2XL: **24**

S-XL: **24**

Bei Melangeware kann sich die Zusammensetzung der Materialien und die Grammatur ändern.

134.06 8701

SHEER MINI RIB T-SHIRT

135 g/m² I 98% Baumwolle, ringgesponnen und gekämmt, 2% Elasthan

• 1 x 1 Mini Rib • Seitennähte • Stretch-Passform



S, M, L, XL, 2XL

- White
- Pink
- Berry
- Teal

S, M, L, XL

- Midnight
- Red

S-2XL: **72**

151.48 M124

MEN'S ORGANIC VINTAGE SLUB T

140 g/m² I 100% Baumwolle (organisch)

• Glattere Struktur für verbessertes Druckergebnis • Ziernaht am Ärmelabschluss und Saum • Leicht umzuetikettieren



S, M, L, XL

- White
- Black
- Slate Grey
- Light Denim
- Ivory

S-XL: **50**

151.05 ST9400

SHAWN CREW NECK MEN

140 g/m² I 100% Baumwolle, ringgesponnen

• Eingefasster Halsausschnitt • Handstiche an Ärmelabschluss und Bund • Seitennähte



S, M, L, XL, 2XL

- White
- Black Opal
- Slate Grey
- Powder Grey
- True Blue
- Powder Blue
- Crimson Red
- Bahama Green

S-2XL: **24**

136.05 ST9500

SHARON CREW NECK WOMEN

140 g/m² I 100% Baumwolle, ringgesponnen

• Schulter-zu-Schulter Nackenband • Schmaler Rippkragen • Moderner, weiter Halsausschnitt



S, M, L, XL

- White
- Black Opal
- Powder Grey
- True Blue
- Powder Blue
- Crimson Red
- Bahama Green

S-XL: **24**

+ Neue Farbe(n)

Neue Größe(n)

Für weitere Infos scannen Sie einfach den QR Code oder besuchen Sie uns online.

DE0

160.06 3006

MEN'S LONG BODY URBAN TEE

142 g/m² I 100% Baumwolle, ringgesponnen und gekämmt

• Seitennähte • Leicht abgerundeter Saum • Länger geschnitten

S, M, L, XL, 2XL

White
Heather Stone
Black
Dark Grey Heather
Heather Olive



S-2XL: **72**

176.48 M126

MEN'S ORGANIC LONGER LENGTH T

150 g/m² I 100% Baumwolle (organisch)

• Bio-Single-Jersey • Extra lang geschnitten • Leicht umzuetikettieren

S, M, L, XL

White
Black



S-XL: **50**

100.08 5624

UNISEX LONG AND LEAN TEE

150 g/m² I 100% Baumwolle, ringgesponnen

• Schulter-zu-Schulter Nackenband • Seitenschlitze, Rückenteil deutlich länger geschnitten • Leicht umzuetikettieren

XS, S, M, L, XL, 2XL

White
Black
Heather Graphite
Silver



XS-2XL: **72**

115.42 TM010

MEN-ONLY T-SHIRT

145 g/m² I 100% Baumwolle, ringgesponnen

• Single Jersey • Doppelt gelegtes, 1x1 geripptes Halsbündchen • Doppelnaht an Ärmelabschluss und Bund

S, M, L, XL, 2XL

White
Black
Sport Grey
Navy
Atoll
Red
Real Green





134.42
32

S-2XL: **50**

Bei Melangeware kann sich die Zusammensetzung der Materialien und die Grammatur ändern.

#willkommen inderzukunft

B&C COLLECTION

#neueform #qualität #optimalebedruckbarkeit #ringgesponnen #duo40farben #beinspired





B&C #E150
B&C #E150 /women



www.bc-fashion.eu



DE0

134.42 TW012

WOMEN-ONLY T-SHIRT

145 g/m² | 100% Baumwolle, ringgesponnen

• Single Jersey • Halsausschnitt mit schmalem Rippstrickbündchen eingefasst • Doppelnaht an Ärmelabschluss und Bund

TOP SELLER



115.42
30

XS-2XL: **50**

XS, S, M, L, XL, 2XL

White, Black, Sport Grey, Navy, Royal, Red, Deep Red, Bottle Green

XS, S, M, L, XL

Used Black, Atoll, Diva Blue, Purple, Fuchsia, Used Raspberry, Pixel Coral, Real Turquoise, Turquoise, Pistachio, Used Yellow, Bear Brown, Khaki

150.42 TU002

EXACT 150 T-SHIRT

145 g/m² | 100% Baumwolle, ringgesponnen, Single Jersey

• Einlaufvorbehandelt • Doppelt gelegtes, 1x1 geripptes Halsbündchen mit Elasthan • Nackenband

TOP SELLER



158.42
404

XS-4XL: **100**

XS, S, M, L, XL, 2XL, 3XL, 4XL

White, Black, Sport Grey, Navy, Royal, Red, Orange, Bottle Green, Gold, Ash

XS, S, M, L, XL, 2XL

Dark Grey

S, M, L, XL, 2XL

Natural, Used Black, Light Navy, Azure, Atoll, Denim, Sky Blue, Diva Blue, Purple, Deep Red, Fuchsia, Used Raspberry, Pixel Coral, Burgundy, Mint, Kelly Green, Khaki Green, Used Wasabi, Real Turquoise, Turquoise, Pistachio, Yellow, Used Yellow, Apricot, Bear Brown, Sand

Bei Melangeware kann sich die Zusammensetzung der Materialien und die Grammatur ändern.

015.42 TU01T

#E150 T-SHIRT

145 g/m² | 100% Baumwolle

• Rippstrick mit Elasthan am Rundhalsausschnitt • Nackenband • Schlauchware

XS-5XL: **100**

XS, S, M, L, XL, 2XL, 3XL, 4XL, 5XL

White, Black, Sport Grey, Urban Navy, Royal Blue, Red

XS, S, M, L, XL, 2XL, 3XL

Natural, Urban Black, Used Black, Dark Grey, Light Navy, Cobalt Blue, Electric Blue, Azure, Atoll

Denim, Sky Blue, Diva Blue, Radiant Purple, Urban Purple, Deep Red, Fire Red, Orange, Fuchsia

Millenial Pink, Burgundy, Orchid Green, Kelly Green, Real Turquoise, Bottle Green, Turquoise, Pistachio, Solar Yellow

Apricot, Gold, Ash, Bear Brown, Millenial Khaki, Urban Khaki, Sand



016.42 TW02T

#E150 /WOMEN T-SHIRT

145 g/m² | 100% Baumwolle

• Rippstrick mit Elasthan am Rundhalsausschnitt • Nackenband • Seitennähte



XS-3XL: **100**

XS, S, M, L, XL, 2XL, 3XL

White, Black, Sport Grey, Urban Navy, Royal Blue, Red

XS, S, M, L, XL, 2XL

Natural, Urban Black, Used Black, Dark Grey, Light Navy, Cobalt Blue, Electric Blue, Azure, Atoll

Denim, Sky Blue, Diva Blue, Radiant Purple, Urban Purple, Deep Red, Fire Red, Orange, Fuchsia

Millenial Pink, Burgundy, Orchid Green, Kelly Green, Real Turquoise, Bottle Green, Turquoise, Pistacho, Solar Yellow

Apricot, Gold, Ash, Bear Brown, Millenial Khaki, Urban Khaki, Sand

B&C COLLECTION


BELLA+CANVAS®

COMBED & RING-SPUN

AIRLUME COTTON™

BELLA+CANVAS IS COMMITTED TO USING

100% AIRLUME COMBED AND RING-SPUN COTTON

CLEAN COTTON

We remove 2.5x more impurities than standard ring-spun cotton through our extensive combing process.

LONG STAPLE COTTON

We only use long cotton staples, which means there are less stray fibers when the yarn is spun, resulting in a smoother print surface.

ECO-DYED

Our fabric is dyed in L.A. using the most eco-friendly dyes and 7x less water than the average garment manufacturer.

BE DIFFERENT

NO C.O.E. | NO SWEATSHOPS | W.R.A.P. CERTIFIED | RETAIL QUALITY

130.01 61-082-0

ORIGINAL FULL CUT T-SHIRT

145 g/m² | 100% Baumwolle

• Nackenband • Doppelnaht am Halsausschnitt • Gesäumter Armabschluss und Bund



108.01
403

S, M, L, XL, 2XL, 3XL, 4XL, 5XL

White, Black, Heather Grey, Navy

S, M, L, XL, 2XL, 3XL

Light Graphite, Deep Navy, Royal, Azure Blue, Sky Blue, Purple, Red, Orange, Brick Red, Fuchsia, Burgundy, Kelly Green, Lime Green, Classic Olive, Bottle Green, Yellow, Sunflower



S-XL: **120**
2XL: **108**
3XL-5XL: **36**

156.00 R-155M-0

SLIM T

145 g/m² | 100% Baumwolle

• 1x1 Rippkragen • Nackenband • Schlauchware

S, M, L, XL, 2XL

White, Black, French Navy, Bright Royal, Sky, Purple, Classic Red, Orange, Candy Pink, Fuchsia, Lime, Apple, Turquoise, Bottle Green, Yellow, Light Oxford





112.00
405

S-2XL: **100**

124.01 61-420-0

ORIGINAL T LADY-FIT

145 g/m² | 100% Baumwolle

• Höhere Maschendichte für bessere Bedruckbarkeit • Nackenband • Seitennähte

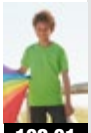

108.01
403

XS, S, M, L, XL, 2XL

White, Black, Heather Grey, Light Graphite, Navy, Deep Navy, Royal, Azure Blue, Sky Blue, Purple, Red, Orange, Brick Red, Fuchsia, Burgundy, Kelly Green, Lime Green, Classic Olive, Bottle Green, Yellow, Sunflower



XS-2XL: **72**

154.00 R-155F-0

LADIES' SLIM T

145 g/m² | 100% Baumwolle

• 1x1 Rippkragen • Nackenband • Seitennähte

XS, S, M, L, XL

White, Black, French Navy, Bright Royal, Sky, Purple, Classic Red, Orange, Candy Pink, Fuchsia, Lime, Apple, Turquoise, Bottle Green, Yellow, Light Oxford





112.00
405

XS-XL: **100**

Bei Melangeware kann sich die Zusammensetzung der Materialien und die Grammatur ändern.

150.06 3001

UNISEX SHORT SLEEVE TEE

142 g/m² | 100% Baumwolle, ringgesponnen und gekämmt

• Schulter-zu-Schulter Nackenband • Körperbetonte Form am Bizeps • Seitennähte

» Weitere Farben online verfügbar.



158.06
402



XS-2XL: **72**

XS, S, M, L, XL, 2XL

White, Heather Stone, Black, Heather Black, Athletic Heather
Dark Grey Heather, Asphalt, Navy, Heather Columbia Blue, Heather Aqua
True Royal, Heather Blue, Heather Ice Blue, Deep Teal, Team Purple
Red, Orange, Heather Cardinal, Heather Peach, Coral
Soft Pink, Maroon, Heather Maroon, Heather Mint, Kelly Green
Heather Olive, Teal, Heather Sea Green, Heather Forest, Yellow
Heather Clay, Brown

S, M, L, XL, 2XL

Heather Navy, Heather Midnight Navy, Heather Deep Teal, Heather Red, Heather Green
Heather Kelly, Forest, Heather Yellow Gold, Heather Brown



173.06 3014

MEN'S JERSEY RAW NEW TEE

145 g/m² | 100% Baumwolle

• Ungesäumter Rundhalsausschnitt • Schulter-zu-Schulter Nackenband • Seitennähte

S, M, L, XL, 2XL

White, Black, Dark Grey Heather, Heather Navy, Military Green



S-2XL: **72**

147.06 6004

THE FAVORITE T-SHIRT

142 g/m² | 100% Baumwolle, ringgesponnen und gekämmt

• Schulter-zu-Schulter Nackenband • Seitennähte • Länger geschnitten





S-XL: **84**

S, M, L, XL

White, Black, Athletic Heather, Dark Grey Heather, Navy, True Royal, Team Purple, Red, Orange
Berry, Coral, Maroon, Kelly Green, Teal, Yellow, Chocolate

+ Neue Farbe(n)

Neue Größe(n)

Für weitere Infos scannen Sie einfach den QR Code oder besuchen Sie uns online.

156.05 ST9020

MORGAN CREW NECK

160 g/m² | 100% Baumwolle

• Kragen mit Rippstrickbündchen eingefasst • Body Fit

S, M, L, XL, 2XL

White, Black Opal, Slate Grey

S, M, L, XL

Cream White, Grey Heather, Marina Blue, King Blue, Deep Lilac, Hawaii Blue, Pumpkin, Crimson Red, Military Green, Green Flash, Daisy Yellow

S-2XL: **24**

154.05 ST9120

MEGAN CREW NECK

145 g/m² | 100% Baumwolle, ringgesponnen und gekämmt

• Weiter, moderner Halsausschnit • Kontrastfarbenes Nackenband • Kurze Ärmel mit schmalem Rippbündchen

S, M, L, XL

White, Cream White, Black Opal, Grey Heather, Marina Blue, Pumpkin, Cupcake Pink, Crimson Red

S-XL: **24**

131.08 379

LADIES FITTED FASHION TEE

150 g/m² | 100% Baumwolle, ringgesponnen

• Einfache Naht im Nacken • Nackenband • TearAway™ Etikett

S, M, L, XL, 2XL

White, Black, Heather Grey, Navy, Royal Blue, Caribbean Blue, Heather Purple, Red, Charity Pink, Hot Pink

S-2XL: **72**

121.05 ST2020

CLASSIC-T ORGANIC CREW NECK

145 g/m² | 100% Baumwolle (organisch)

• Single Jersey • Schulter-zu-Schulter Nackenband • Schlauchware

S, M, L, XL, 2XL

White, Black Opal, Real Grey, Navy, Bright Royal, Scarlet Red

NEW!

S-2XL: **48**

Bei Melangeware kann sich die Zusammensetzung der Materialien und die Grammatur ändern.



Stedman®
collection

Classic-T Organic
[121.05 / ST2020]

Organic Cotton

Our durable organic cotton is 100% certified to the Organic Content Standard (OCS). This OCS certificate verifies the accurate amount of organically grown cotton in the final product.

ORGANIC 100
content standard

100.07 2001W

UNISEX FINE JERSEY T-SHIRT

146 g/m² | 100% Baumwolle

• Rippstrickbündchen am Halsausschnitt • Schulter-zu-Schulter Nackenband
• Doppelnaht an Ärmelabschluss und Bund

XS, S, M, L, XL, 2XL, 3XL

White, Black, Asphalt, Slate, Heather Grey, Navy, Royal Blue, Baby Blue, Light Blue, Eggplant, Red, Orange, Cranberry, Mint, Kelly Green, Lime, Olive, Turquoise, Forest, Sunshine, Gold, Ash Grey, Truffle, Lieutenant, New Silver

NEW!

Verfügbar ab Frühjahr 2018!

American Apparel



XS-2XL: **72**
3XL: **36**

101.07 2102W

WOMEN'S FINE JERSEY T-SHIRT

146 g/m² | 100% Baumwolle

• Rippstrickbündchen am Halsausschnitt • Schulter-zu-Schulter Nackenband
• Doppelnaht an Ärmelabschluss und Bund

S, M, L, XL, 2XL

White, Black, Asphalt, Slate, Heather Grey, Navy, Royal Blue, Aqua, Purple, Red, Pink, Fuchsia, Grass, Kelly Green, Olive, Turquoise, Sunshine, New Silver

NEW!

Verfügbar ab Frühjahr 2018!

American Apparel



S-XL: **72**
2XL: **36**

134.08 880

WOMEN'S FASHION BASIC TEE

150 g/m² | 100% Baumwolle, ringgesponnen

• Schulter-zu-Schulter Nackenband • Halsausschnitt mit Rippstrickbündchen eingefasst • TearAway™ Etikett

S, M, L, XL, 2XL

White, Black, Heather Grey, Heather Graphite, Heather Dark Grey, Navy, Heather Navy, Heather Blue, Caribbean Blue, Teal Ice, Pool Blue, Violet, Red, Dusty Rose, Terracotta, Coral, Neon Pink, Green Apple

ANVIL



S-2XL: **72**

115.08 980

ADULT FASHION BASIC TEE

150 g/m² | 100% Baumwolle, ringgesponnen

• TearAway™ Etikett • Doppelnaht an Ärmelabschluss und Bund • Schlauchware

S, M, L, XL, 2XL

White, Black, Heather Grey, Heather Graphite, Charcoal, Heather Dark Grey, Smoke, Navy, Heather Navy, Royal Blue, Heather Blue, Caribbean Blue, Teal Ice, Light Blue, Pool Blue, Neon Blue, Violet, Heather Purple, Purple, Red, Indepen-dence Red, Orange, Neon Orange, Dusty Rose, Terracotta, Coral, Neon Pink, City Green, Heather Green, Kelly Green, Green Apple, Neon Green, Spring Yellow, Neon Yellow, Chocolate

TOP SELLER

ANVIL



S-XL: **72**
2XL: **36**

Bei Melangeware kann sich die Zusammensetzung der Materialien und die Grammatur ändern.


American Apparel®
KING

144.48 M104-TLC

MEN'S ORGANIC FAVOURITE T

150 g/m² | 100% Baumwolle (organisch)

• Single Jersey • Halsausschnitt mit Rippstrickbündchen • Doppelnaht an Ärmeln und Bund

S, M, L, XL
- White
- Organic Natural
- Black
- Nautical Navy



S-XL: **50**

154.48 M130

ONE T

150 g/m² | 100% Baumwolle, organisch, ringgesponnen und gekämmt

• Single Jersey • Doppelnaht am Ärmelabschluss • Leicht umzuetikettieren

XS, S, M, L, XL, 2XL
- White
- Black
- Charcoal Grey Melange
- Navy
- Light Denim



XS-2XL: **50**

101.48 M69

LADIES' SUPERSTAR TEE

150 g/m² | 100% Baumwolle, ringgesponnen und gekämmt

• Sehr weiches Material • Nackenband • Rippstrickbündchen am Hals

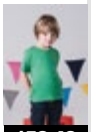

158.48
403

S, M, L, XL
- Washed White
- Pure White
- Black
- Swiss Navy



S-XL: **50**

168.48 M68

MEN'S SUPERSTAR TEE

150 g/m² | 100% Baumwolle, ringgesponnen und gekämmt

• Sehr weiches Material • Nackenband • Rippstrickbündchen am Hals

S, M, L, XL, 2XL
- Washed White
- Pure White
- Black
- Heather Grey Melange
- Dark Navy
- Swiss Navy
- Warm Red

S, M, L, XL
- Cobalt Blue
- Surf Blue
- Forest Green





158.48
403

S-2XL: **50**

Bei Melangeware kann sich die Zusammensetzung der Materialien und die Grammatur ändern.

135.42 TM035

TOO CHIC/MEN T-SHIRT

150 g/m² | 100% Baumwolle, ringgesponnen

• Vorgeschrumpft • Single Jersey aus Flammengarn • Wirkt optisch wie Melangeware

S, M, L, XL, 2XL

Chic White

Chic Black



S-2XL: **25**

111.42 TW030

TOO CHIC/WOMEN TOP

150 g/m² | 100% Baumwolle, ringgesponnen

• Vorgeschrumpft • Single Jersey aus Flammengarn • Wirkt optisch wie Melangeware

XS, S, M, L, XL

Chic White

Chic Black



XS-XL: **25**

147.48 M80

MEN'S ORGANIC ROLL SLEEVE T

150 g/m² | 100% Baumwolle, organisch

• Single Jersey • Schmales Rippstrickbündchen am Hals • Eingerollte, fixierte Ärmel

S, M, L, XL

White

Black

Charcoal Grey Melange



S-XL: **50**

148.48 M81

WOMEN'S ROLL SLEEVE T

150 g/m² | 100% Baumwolle, organisch

• Single Jersey • Schmales Rippstrickbündchen am Hals • Eingerollte, fixierte Ärmel

S, M, L, XL

White

Black

Charcoal Grey Melange



S-XL: **50**

Neue Farbe(n)

Neue Größe(n)

Für weitere Infos scannen Sie einfach den QR Code oder besuchen Sie uns online.

nakedshirt®



114.85 TM-SSL-R-C0010

PIERRE MEN'S ROUND NECK T-SHIRT

150 g/m² I 100% Baumwolle, gekämmt

• Seitennähte • Doppelnaht an Ärmelabschluss und Bund • Leicht umzuetikettieren

S-3XL: **50**

S, M, L, XL, 2XL, 3XL

White · Black · Warm Grey Melange · Navy

126.85 TF-SSL-R-C0110

SOPHIE WOMEN'S ROUND NECK T-SHIRT

150 g/m² I 100% Baumwolle, gekämmt

• Seitennähte • Doppelnaht an Ärmelabschluss und Bund • Leicht umzuetikettieren

XS-2XL: **50**

XS, S, M, L, XL, 2XL

White · Black · Warm Grey Melange

134.54 1050

LADIES BASIC TEE

150 g/m² I 100% Baumwolle, ringgesponnen und gekämmt

• Vorgeschrumpft • 2-lagiger Kragen mit Elasthan • Schulter-zu-Schulter Nackenband

S, M, L, XL, 2XL

White · Black · Dark Grey · Navy · Royal · Red · Orange · Kiwi · Turquoise · Bright Yellow



S-2XL: **50**



138.54

405

150.54 1000

BASIC TEE

150 g/m² I 100% Baumwolle, ringgesponnen und gekämmt

• Vorgeschrumpft • 2-lagiger Kragen mit Elasthan • Schulter-zu-Schulter Nackenband

S, M, L, XL, 2XL, 3XL, 4XL, 5XL

White · Black · Dark Grey · Navy · Royal · Red · Orange · Kiwi · Turquoise · Bright Yellow



S-5XL: **50**



138.54

405

Bei Melangeware kann sich die Zusammensetzung der Materialien und die Grammatur ändern.

150.09 64000

SOFTSTYLE® RING SPUN T-SHIRT

153 g/m² | 100% Baumwolle, ringgesponnen, Single Jersey

• Vorgeschrumpft • Schulter-zu-Schulter Nackenband • Leicht umzuetikettieren



138.09
404





S-3XL: **72**

S, M, L, XL, 2XL, 3XL

White, Black, Sport Grey, Dark Heather, Charcoal, Navy, Royal, Sapphire, Red, Orange, Maroon, Military Green, Irish Green, Daisy, Sand

S, M, L, XL, 2XL

Natural, Graphite Heather, Heather Navy, Metro Blue, Tropical Blue, Indigo Blue, Heather Indigo, Light Blue, Carolina Blue, Antique Sapphire, Heather Sapphire, Cobalt, Heather Purple, Heather Aubergine, Heather Radiant Orchid, Purple, Blackberry, Heather Royal, Cherry Red, Cardinal Red, Heather Cardinal, Antique Cherry Red, Heather Orange, Heather Red, Coral Silk, Azalea, Berry, Heliconia, Antique Heliconia, Electric Green, Heather Irish Green, Mint Green, Kiwi, Lime, Heather Military Green, Jade Dome, Forest Green, Cornsilk, Dark Chocolate, Chestnut

131.09 64000L

SOFTSTYLE® LADIES' T-SHIRT

153 g/m² | 100% Baumwolle, ringgesponnen, Single Jersey

• Vorgeschrumpft • Nackenband • Leicht umzuetikettieren



138.09
404



S-2XL: **72**

S, M, L, XL, 2XL

White, Black, Sport Grey, Charcoal, Navy, Royal, Indigo Blue, Light Blue, Sapphire, Antique Sapphire, Cobalt, Heather Purple, Purple, Red, Cherry Red, Antique Cherry Red, Heather Orange, Light Pink, Azalea, Heliconia, Antique Heliconia, Irish Green, Mint Green, Kiwi, Daisy, Cornsilk, Dark Chocolate, Chestnut, Sand



NEW!

FOOTPRINTS

PRINTABLE FOOTWEAR



Obermaterial: 100% Baumwolle (Canvas)
• Klassischer Canvas-Schuh speziell zur Veredelung geeignet: Stick, Digital- und Transferdruck
• Lieferung inkl. weißen Schnürsenkeln • Jedes Paar wird einzeln verpackt und mit Hangtag geliefert

Make your own **Footprint**











High Top Printable Canvas Shoe/Unisex

35/UK 2.5-44/UK 9.5: **10**

902.53 SGF2

HIGH TOP PRINTABLE CANVAS SHOE/UNISEX

35/UK 2.5, 36/UK 3.5, 37/UK 4.5, 38/UK 5, 39/UK 6, 40/UK 6.5, 41/UK 7.5, 42/UK 8, 43/UK 9, 44/UK 9.5

28/UK 10-34/UK 1.5: **10**

901.53 SGF1

HIGH TOP PRINTABLE CANVAS SHOE/JUNIOR

28/UK 10, 29/UK 11, 30/UK 11.5, 31/UK 12, 32/UK 13, 33/UK 1,

45/UK 10.5-48/UK 12.5: **10**

903.53 SGF3

HIGH TOP PRINTABLE CANVAS SHOE/XL

45/UK 10.5, 46/UK 11, 47/UK 12, 48/ UK 12.5

Low Top Printable Canvas Shoe/Unisex

35/UK 2.5-44/UK 9.5: **10**

905.53 SGF5

LOW TOP PRINTABLE CANVAS SHOE/UNISEX

35/UK 2.5, 36/UK 3.5, 37/UK 4.5, 38/UK 5, 39/UK 6, 40/UK 6.5, 41/UK 7.5, 42/UK 8, 43/UK 9, 44/UK 9.5

28/UK 10-34/UK 1.5: **10**

904.53 SGF4

LOW TOP PRINTABLE CANVAS SHOE/JUNIOR

28/UK 10, 29/UK 11, 30/UK 11.5, 31/UK 12, 32/UK 13, 33/UK 1, 34/UK 1.5

45/ UK 10.5-48/ UK 12.5: **10**

906.53 SGF6

LOW TOP PRINTABLE CANVAS SHOE/XL

45/ UK 10.5, 46/ UK 11, 47/ UK 12, 48/ UK 12.5

Bei Melangeware kann sich die Zusammensetzung der Materialien und die Grammatur ändern.







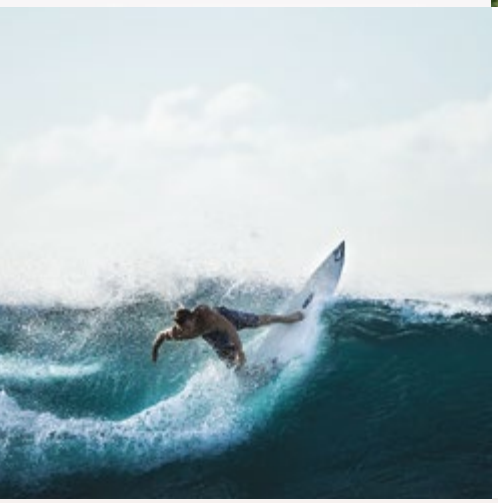

907.53 SGF7

LACES/PRINTABLE CANVAS SHOE

100% Polyester (Black, White: 100% Baumwolle)

• Schnürsenkel erhältlich für alle Schuhgrößen • Low Top: Größen 28-33: 105 cm, Größen 34-37: 125 cm, Größen 38-44: 135 cm, Größen 44-48: 145 cm • High Top: Größen 28-33: 125 cm, Größen 34-37: 135 cm, Größen 38-44: 155 cm, Größen 44-48: 165 cm.

105 cm/42“-165 cm/65“: **25**

NEW!

105 CM/42“, 125 CM/49“, 135 CM/53“, 145 CM/57“, 155 CM/61“, 165 CM/65“

White · Black · Red · Neon Orange · Pastel Lilac · Prism Pink · Neon Green · Neon Lime

134.52 SG15F

LADIES‘ T-SHIRT

150 g/m² I 100% Baumwolle, ringgesponnen

• Nackenband • Feines, formbeständiges Gewebe • Set-In Ärmel

150.52 SG15

T-SHIRT

150 g/m² I 100% Baumwolle, ringgesponnen

• Nackenband • Set-In Ärmel • Schlauchware (4XL/5XL mit Seitennähten)

158.52
407

XS, S, M, L, XL, 2XL

White · Black · Grey · Navy · Royal Blue · Sky · Purple · Red · Orange · Pink · Dark Pink · Burgundy · Lime · Turquoise · Bottle Green · Yellow · Ash Grey · Light Oxford



S, M, L, XL, 2XL, 3XL, 4XL, 5XL

White · Black · Navy · Royal Blue · Red · Bottle Green · Light Oxford

S, M, L, XL, 2XL, 3XL

Grey · Sky · Purple · Orange · Pink · Dark Pink · Burgundy · Lime · Turquoise · Yellow · Ash Grey

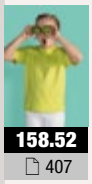

158.52
407

XS-2XL: **100**

S-3XL: **100**
4XL-5XL: **50**

+ Neue Farbe(n)

Neue Größe(n)

Für weitere Infos scannen Sie einfach den QR Code oder besuchen Sie uns online.

DE0

141.85 TF-SSL-R-OG113

RUTH WOMEN'S ORGANIC FITTED T-SHIRT

155 g/m² I 100% Baumwolle, Bio, gekämmt, ringgesponnen, Single Jersey

• Seitennähte, Flatlock-Naht an Ärmelabschluss und Bund • Körpernah geschnitten
• Neutrales Größenetikett im Nacken



138.85
405

S, M, L, XL

White
Black
Navy
Atoll
Red
Tropical Green
Mint



S-XL: **75**

118.85 TM-SSL-R-OG013

WAYNE MEN'S ORGANIC FITTED T-SHIRT

155 g/m² I 100% Baumwolle, Bio, gekämmt, ringgesponnen, Single Jersey

• Seitennähte, Flatlock-Naht an Ärmelabschluss und Bund • Körpernah geschnitten
• Neutrales Größenetikett im Nacken



138.85
405

S, M, L, XL, 2XL

White
Black
Navy
Atoll
Red
Tropical Green
Silver



S-2XL: **50**

nakedshirt®

118.05 ST9200

JAMES CREW NECK MEN

155 g/m² I 100% Baumwolle, OCS-zertifiziert, ringgesponnen und gekämmt

• Schulter-zu-Schulter Nackenband • Rippstrickkragen mit Elasthan • Verstärkte Schulternaht



138.05
406

S, M, L, XL, 2XL

White
Winter White
Black Opal
Frosted Blue
Pacific Blue
Pepper Red
Earth Green
Indian Yellow



S-2XL: **24**

113.05 ST9300

JANET CREW NECK WOMEN

155 g/m² I 100% Baumwolle, OCS-zertifiziert, ringgesponnen und gekämmt

• Schulter-zu-Schulter Nackenband • Rippstrickkragen mit Elasthan • Weiter, moderner Halsausschnitt



138.05
406

S, M, L, XL

White
Winter White
Black Opal
Lavender Purple
Pepper Red
Earth Green
Indian Yellow



S-XL: **24**

Bei Melangeware kann sich die Zusammensetzung der Materialien und die Grammatur ändern.

150.85 TM-SSL-R-C0011

LARRY MEN'S FAVOURITE T-SHIRT

155 g/m² I 100% Baumwolle, gekämmt, ringgesponnen, Single Jersey

• Seitennähte, Doppelnaht an Ärmelabschluss und Bund • Medium Fit • Neutrales Größenetikett im Nacken

S, M, L, XL, 2XL, 3XL

White, Black

S, M, L, XL, 2XL

Cream, Black Melange, Heather Grey Melange, Grey, Sport Grey Melange, Asphalt, Dark Grey, Navy, Dark Denim, Blue, Atoll, Heather Blue Melange, Purple, Red, Orange, Burgundy, Tropical Green, Kelly Green, Army Green, Turquoise, Yellow

S-3XL: **50**



134.85 TF-SSL-R-C0111

NANCY WOMEN'S FAVOURITE T-SHIRT

155 g/m² I 100% Baumwolle, gekämmt und ringgesponnen, Single Jersey

• Seitennähte, Doppelnaht an Ärmelabschluss und Bund • Medium Fit • Neutrales Größenetikett im Nacken

S, M, L, XL

White, Cream, Black, Black Melange, Heather Grey Melange, Grey, Sport Grey Melange, Asphalt, Dark Grey, Navy, Dark Denim, Blue, Atoll, Heather Blue Melange, Purple, Red, Orange, Dark Pink, Burgundy, Tropical Green, Kelly Green, Army Green, Turquoise, Yellow

S-XL: **75**



nakedshirt®

103.85 TM-SSL-R-TB011

LARRY TRIBLEND MEN'S FAVOURITE T-SHIRT

140 g/m² I 50% Polyester, 25% Baumwolle, gekämmt, 25% Viskose

• Nackenband • Seitennähte • Neutrales Größenetikett im Nacken

S-3XL: **50**

S, M, L, XL, 2XL, 3XL

White, Deep Black, Vintage Charcoal, Royal Blizzard, Denim Blue, Vintage Purple, Doubledyed Flame, Vintage Grass, Doubledyed Seafoam

NEW!

Verfügbar ab Frühjahr 2018!



104.85 TF-SSL-R-TB111

NANCY TRIBLEND WOMEN'S FAVOURITE T-SHIRT

140 g/m² I 50% Polyester, 25% Baumwolle, gekämmt, 25% Viskose

• Nackenband • Seitennähte • Neutrales Größenetikett im Nacken

XS-XL: **75**

XS, S, M, L, XL

White, Deep Black, Vintage Charcoal, Royal Blizzard, Denim Blue, Vintage Purple, Doubledyed Flame, Vintage Rose, Vintage Grass, Doubledyed Seafoam

Neue Farbe(n)

Neue Größe(n)

Für weitere Infos scannen Sie einfach den QR Code oder besuchen Sie uns online.

DE0

sg

170.52 SGTEE

PERFECT PRINT TAGLESS TEE

160 g/m² | 100% Baumwolle

• Kontrastfarbenes Nackenband in Ash Grey (außer bei White und Ash Grey, dort ist es Light Oxford) • Kein Markenetikett im Nacken, Seitennähte • Verbesserte Druckoberfläche für Digitaldruck

NEW!
Verfügbar ab Frühjahr 2018!

172.52
407



S-3XL: **100**
4XL-5XL: **50**

S, M, L, XL, 2XL, 3XL, 4XL, 5XL

White, Dark Black, Charcoal, Navy, Royal Blue, Red, Light Oxford

S, M, L, XL, 2XL, 3XL

Anise Flower, Sky, Aster Purple, Purple, Orange, Dark Pink, Burgundy, Military Green, Kelly Green, Lime, Turquoise, Bottle Green, Thyme, Sunflower, Ash Grey, Picante, Deep Taupe

171.52 SGTEE F

LADIES' PERFECT PRINT TAGLESS TEE

160 g/m² | 100% Baumwolle

• Kontrastfarbenes Nackenband in Ash Grey (außer bei White und Ash Grey, dort ist es Light Oxford) • Kein Markenetikett im Nacken, Seitennähte • Verbesserte Druckoberfläche für Digitaldruck

NEW!
Verfügbar ab Frühjahr 2018!

172.52
407



XS-2XL: **100**

XS, S, M, L, XL, 2XL

White, Anise Flower, Dark Black, Charcoal, Navy, Royal Blue, Aster Purple, Purple, Red, Orange, Dark Pink, Burgundy, Military Green, Kelly Green, Thyme, Picante, Deep Taupe, Light Oxford

Bei Melangeware kann sich die Zusammensetzung der Materialien und die Grammatur ändern.

sg

Mens Ladies Kids

REMASTERED FOR DIGITAL



DAS NEUE **SGTee**

SIMPLY GREAT FOR DIGITAL PRINT

MODERNER SCHNIT – LEICHT UMZUETIKETTIEREN – GROSSARTIGE FARBEN

SG-CLOTHING.COM

148.05 ST9000

BEN CREW NECK

160 g/m² | 100% Baumwolle

• Kragen mit Rippstrickbündchen eingefasst • Regular Fit

S, M, L, XL, 2XL

White, Cream White, Black Opal, Slate Grey, Grey Heather, Marina Blue, King Blue, Deep Lilac, Hawaii Blue, Pumpkin, Crimson Red, Military Green, Green Flash, Daisy Yellow



S-2XL: **24**

106.54 5000

LUXURY TEE

160 g/m² | 100% Baumwolle, ringgesponnen

• Langfaserige Baumwolle • Doppelt vorgeschrumpft • „Enzyme wash", wirkt dadurch weicher

S, M, L, XL, 2XL, 3XL

White, Black, Dark Grey, Navy, Wine



S-3XL: **50**

123.54 5030

LADIES CITY TEE

160 g/m² | 100% Viskose

• Doppelt einlaufvorbehandelt • „Enzyme wash", wirkt dadurch weicher • Schulter-zu-Schulter Nackenband

S, M, L, XL, 2XL

White, Flintstone, Black, Plum, Dusty Green



S-2XL: **50**

107.54 5001

LADIES LUXURY TEE

160 g/m² | 100% Baumwolle, ringgesponnen

• Langfaserige Baumwolle • Doppelt vorgeschrumpft • „Enzyme wash", wirkt dadurch weicher

S, M, L, XL, 2XL

White, Black, Dark Grey, Navy, Wine



S-2XL: **50**

Bei Melangeware kann sich die Zusammensetzung der Materialien und die Grammatur ändern.

110.54 5060

RAW EDGE TEE

160 g/m² | 100% Baumwolle, ringgesponnen und gekämmt

• Single Jersey • Großzügiger Halsausschnitt ungesäumten Kanten • Schulter-zu-Schulter Nackenband

S, M, L, XL, 2XL, 3XL

White
Black
Dark Grey
Navy
Olive



S-3XL: **50**

111.54 5061

LADIES RAW EDGE TEE

160 g/m² | 100% Baumwolle, ringgesponnen und gekämmt

• Single Jersey • Großzügiger Halsausschnitt ungesäumten Kanten • Schulter-zu-Schulter Nackenband

S, M, L, XL, 2XL

White
Black
Dark Grey
Navy
Olive



S-2XL: **50**

112.54 5062

ROLL-UP TEE

160 g/m² | 100% Baumwolle, ringgesponnen und gekämmt

• Großzügiger Halsausschnitt mit schmalem Rippstrickbündchen • Schulter-zu-Schulter Nackenband • Eingerollte Ärmel mit kontrastfarbenen Nähten fixiert

S, M, L, XL, 2XL, 3XL

White
Black
Heather Grey



S-3XL: **50**

113.54 5063

LADIES ROLL-UP TEE

160 g/m² | 100% Baumwolle, ringgesponnen und gekämmt

• Großzügiger Halsausschnitt mit schmalem Rippstrickbündchen • Schulter-zu-Schulter Nackenband • Eingerollte Ärmel mit drei kurzen Nähten fixiert

S, M, L, XL, 2XL

White
Black
Heather Grey



S-2XL: **50**

Neue Farbe(n)

Neue Größe(n)

Für weitere Infos scannen Sie einfach den QR Code oder besuchen Sie uns online.

DE0

150.01 61-036-0

VALUEWEIGHT TEE

165 g/m² | 100% Baumwolle

• Nackenband • Doppelnaht an Ärmeln, Halsausschnitt und Bund • Vorgekrumpfte Schlauchware



158.01
404





S-2XL: **72**
3XL-5XL: **36**

S, M, L, XL, 2XL, 3XL, 4XL, 5XL

White, Black, Heather Grey, Navy

S, M, L, XL, 2XL, 3XL

Dark Heather Grey, Vintage Heather Navy, Retro Heather Royal, Vintage Heather Red, Retro Heather Green, Lime Green

S, M, L, XL, 2XL

Natural, Light Graphite, Deep Navy, Royal, Azure Blue, Sky Blue, Purple, Red, Orange, Brick Red, Light Pink, Fuchsia, Burgundy, Kelly Green, Classic Olive, Bottle Green, Yellow, Sunflower, Chocolate, Ash, Khaki

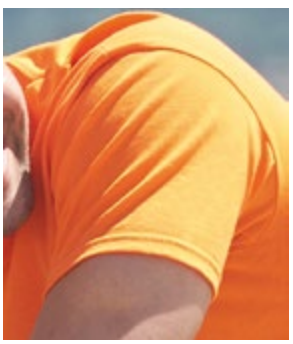



135.01 61-200-0

VALUEWEIGHT FITTED T

165 g/m² | 100% Baumwolle

• Rippstrickbündchen am Halsausschnitt • Nackenband • Doppelnaht an Ärmeln und Bund

S, M, L, XL, 2XL, 3XL

White, Black, Heather Grey, Dark Heather Grey, Light Graphite, Deep Navy, Royal, Red, Orange, Kelly Green, Classic Olive



S-2XL: **72**
3XL: **36**

136.01 61-372-0

VALUEWEIGHT T LADY-FIT

165 g/m² | 100% Baumwolle

• Rippstrickbündchen am Halsausschnitt • Nackenband • Seitennähte für tailierten Schnitt

XS (8), S (10), M (12), L (14), XL (16), 2XL (18)

White, Black, Heather Grey, Dark Heather Grey, Light Graphite, Navy, Deep Navy, Vintage Heather Navy, Royal Blue, Retro Heather Royal, Azure Blue, Sky Blue, Purple, Red, Vintage Heather Red, Orange, Light Pink, Fuchsia, Burgundy, Retro Heather Green, Kelly Green, Lime Green, Bottle Green, Yellow, Sunflower



XS-2XL: **72**

Bei Melangeware kann sich die Zusammensetzung der Materialien und die Grammatur ändern.



RINGSPUN PREMIUM T'S



ORIGINAL LONG SLEEVE T



NEW HEATHER COLOURS



ORIGINAL V-NECK T

Your new favourites

OEKO-TEX®
CONFIDENCE IN TEXTILES
STANDARD 100
08-5295 Shirley
Tested for harmful substances.
www.oeko-tex.com/standard100

FRUIT OF THE LOOM

102.03 4017

ADULT LIGHTWEIGHT TEE

163 g/m² | 100% Baumwolle

• Weich gewaschener, Stück-gefärbter Stoff • Twill-Band im Nacken und an den Schultern • Doppelnaht an Kragen, Ärmelabschluss und Bund



S, M, L, XL, 2XL, 3XL

White, Black, Grey, Pepper, Midnight, Chambray, Blue Jean, Lagoon Blue, Orchid, Yam, Brick, Neon Red Orange, Boysenberry, Chalky Mint, Island Reef, Sage, Sandstone

COMFORT COLORS®



S-3XL: **60**

160.01 61-412-0

MEN'S SOFSPUN® T

165 g/m² | 100% Baumwolle

• Sofspun®-Material für eine sehr weiche Haptik • Elastisches Rippstrickbündchen mit einfacher Naht am Halsausschnitt • Schulter-zu-Schulter Nackenband

S, M, L, XL, 2XL, 3XL, 4XL, 5XL

White, Black, Heather Grey, Navy

S, M, L, XL, 2XL, 3XL

Zinc, Light Graphite, Deep Navy, Royal, Azure Blue, Red, Orange, Fuchsia, Burgundy, Kelly Green, Lime Green, Yellow, Sunflower





188.01
406

S-2XL: **72**
3XL-5XL: **36**

103.03 4200

LADIES' LIGHTWEIGHT FITTED TEE

163 g/m² | 100% Baumwolle

• Weich gewaschener, Stück-gefärbter Stoff



XS, S, M, L, XL, 2XL

White, Graphite, Pepper, Denim, Blue Jean, Flo Blue, Lagoon Blue, Neon Red Orange, Crunchberry, Raspberry, Watermelon, Neon Pink, Seafoam, Neon Yellow

COMFORT COLORS®



XS-2XL: **60**

162.01 61-414-0

SOFSPUN® T LADY-FIT

165 g/m² | 100% Baumwolle

• Sofspun®-Material für eine sehr weiche Haptik • Elastisches Rippstrickbündchen mit einfacher Naht am Halsausschnitt • Schulter-zu-Schulter Nackenband

XS, S, M, L, XL, 2XL

White, Black, Zinc, Heather Grey, Light Graphite, Navy, Deep Navy, Royal, Azure Blue, Red, Orange, Fuchsia, Burgundy, Kelly Green, Lime Green, Yellow, Sunflower





188.01
406

XS-2XL: **72**

Bei Melangeware kann sich die Zusammensetzung der Materialien und die Grammatur ändern.



OEKO-TEX®
CONFIDENCE IN TEXTILES
STANDARD 100
08-5295 Shirley
Tested for harmful substances.
www.oeko-tex.com/standard100

FRUIT OF THE LOOM

023.42 TM048

INSPIRE PLUS T /MEN T-SHIRT

140 g/m² I 100% Baumwolle (organisch)

• Jersey mit weichem Griff • Schulter-zu-Schulter Nackenband • Leicht umzuetikettieren

S, M, L, XL, 2XL, 3XL

White
Black
Sport Grey
Dark Grey
Urban Navy
Cobalt Blue
Fire Red
Urban Khaki



S-3XL: **50**

024.42 TW049

INSPIRE PLUS T /WOMEN T-SHIRT

140 g/m² I 100% Baumwolle (organisch)

• Jersey mit weichem Griff • Schulter-zu-Schulter Nackenband • Leicht umzuetikettieren

XS, S, M, L, XL, 2XL

White
Black
Sport Grey
Dark Grey
Urban Navy
Cobalt Blue
Fire Red
Urban Khaki



XS-2XL: **50**

191.42 TM050

EXACT 190 TOP/MEN CREW NECK T-SHIRT

185 g/m² I 100% Baumwolle, ringgesponnen

• Single Jersey • Einlaufvorbehandelt • Nackenband

S, M, L, XL, 2XL

White
Black
Royal
Red



S-2XL: **25**

192.42 TW041

EXACT 190 TOP/WOMEN CREW NECK T-SHIRT

185 g/m² I 100% Baumwolle, ringgesponnen

• Single Jersey • Einlaufvorbehandelt • Nackenband

XS, S, M, L, XL

White
Black
Royal
Red



XS-XL: **25**

Bei Melangeware kann sich die Zusammensetzung der Materialien und die Grammatur ändern.

180.52 SG18

HEAVYWEIGHT T-SHIRT

180 g/m² | 100% Baumwolle, ringgesponnen

• Schulter-zu-Schulter Nackenband • Feines, formbeständiges Gewebe
• Schlauchware (4XL/5XL mit Seitennähten)

S-3XL: **100**
4XL-5XL: **50**

S, M, L, XL, 2XL, 3XL, 4XL, 5XL

White, Black, Grey, Navy

S, M, L, XL, 2XL, 3XL

Light Navy, Blue Dusk, Royal Blue, Denim, Cobalt, Red, Bright Orange, Orange, Green, Lime, Bottle Green, Yellow, Sunflower, Ash Grey, Light Oxford



119.52 SG18F

LADIES' HEAVYWEIGHT T-SHIRT

180 g/m² | 100% Baumwolle, ringgesponnen

• Schulter-zu-Schulter Nackenband • Feines, formbeständiges Gewebe • Set-In Ärmel

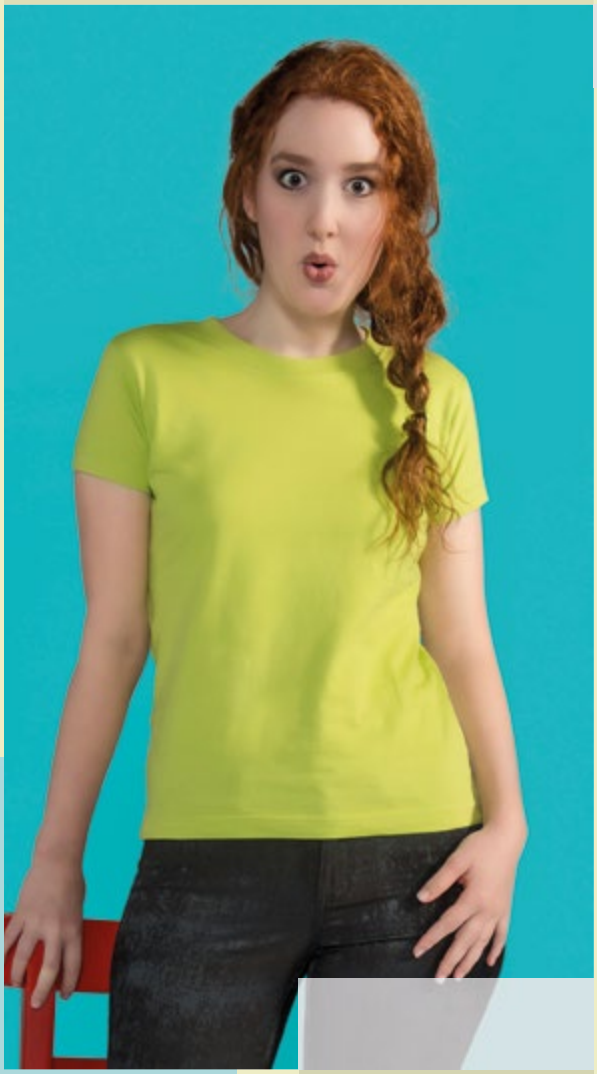

XS-2XL: **100**

XS, S, M, L, XL, 2XL

White, Black, Grey, Navy, Royal Blue, Red, Orange, Lime, Bottle Green, Yellow, Ash Grey, Light Oxford



188.52

408

+ Neue Farbe(n)

Neue Größe(n)

Für weitere Infos scannen Sie einfach den QR Code oder besuchen Sie uns online.

180.54 8000

SOF-TEE

185 g/m² I 100% Baumwolle, ringgesponnen und gekämmt

• Doppelt vorgeschrumpft • Schulter-zu-Schulter Nackenband • 2-lagiges Halsbündchen mit Elasthan



S-5XL: **50**

S, M, L, XL, 2XL, 3XL, 4XL, 5XL

White, Black, Dark Grey, Navy, Royal, Red

S, M, L, XL, 2XL, 3XL

Heather Grey, Azure, Indigo, Light Blue, Deep Red, Spring Green, Olive, Dark Green

119.54 8050

LADIES SOF-TEE

185 g/m² I 100% Baumwolle, ringgesponnen und gekämmt

• Langfaserige Baumwolle • Doppelt vorgeschrumpft • Schulter-zu-Schulter Nackenband

S, M, L, XL, 2XL, 3XL, 4XL, 5XL

White, Black, Dark Grey, Navy, Azure, Indigo, Light Blue, Deep Red, Hot Pink, Spring Green, Olive



S-5XL: **50**

185.54 8005

MENS FASHION SOF-TEE

185 g/m² I 100% Baumwolle, ringgesponnen und gekämmt

• Langfaserige Baumwolle • Doppelt vorgeschrumpft • Schulter-zu-Schulter Nackenband

S, M, L, XL, 2XL, 3XL

White, Black, Dark Grey, Navy



S-3XL: **50**

Bei Melangeware kann sich die Zusammensetzung der Materialien und die Grammatur ändern.

180.09 5000

HEAVY COTTON ADULT T-SHIRT

180 g/m² | 100% Baumwolle

• Open-End-Garn • Schulter-zu-Schulter Nackenband • Doppelnaht an Ärmeln und Bund





194.09
64



198.09
408



S-5XL: **72**

S, M, L, XL, 2XL, 3XL, 4XL, 5XL

White, Black, Sport Grey, Navy, Royal, Red

S, M, L, XL, 2XL, 3XL

Purple, Ash Grey

S, M, L, XL, 2XL

Natural, Dark Heather, Charcoal, Graphite Heather, Midnight, Indigo Blue, Sky, Light Blue, Carolina Blue, Sapphire, Antique Sapphire, Heather Sapphire, Cobalt, Blackberry, Lilac, Violet, Cardinal Red, Antique Cherry Red, Orange, Antique Orange, Sunset, Safety Pink, Light Pink, Azalea, Heliconia, Maroon, Russet, Military Green, Irish Green, Antique Jade Dome, Antique Irish Green, Mint Green, Kiwi, Lime, Tweed, Forest Green, Daisy, Yellow Haze, Cornsilk, Gold, Old Gold, Dark Chocolate, Sand

102.09 2000

ULTRA COTTON ADULT T-SHIRT

203 g/m² | 100% Baumwolle

• Schulter-zu-Schulter-Nackenband • Doppelnaht an Ärmeln und Bund • Schlauchware





S-2XL: **72**
3XL-5XL: **36**

S, M, L, XL, 2XL, 3XL, 4XL, 5XL

White, Black, Sport Grey, Navy, Royal, Ash Grey

S, M, L, XL, 2XL, 3XL

Red

S, M, L, XL, 2XL

Natural, Ice Grey, Dark Heather, Charcoal, Heather Navy, Metro Blue, Blue Dusk, Indigo Blue, Sky, Light Blue, Carolina Blue, Iris, Sapphire, Stone Blue, Orchid, Purple, Cherry Red, Cardinal Red, Heather Cardinal, Safety Orange, Texas Orange, Orange, Tangerine, Safety Pink, Light Pink, Azalea, Heliconia, Maroon, Pistachio, Military Green, Irish Green, Safety Green, Kelly Green, Kiwi, Lime, Prairie Dust, Olive, Jade Dome, Forest Green, Daisy, Cornsilk, Gold, Vegas Gold, Dark Chocolate, Tan, Chestnut, Sand

Neue Farbe(n)

Neue Größe(n)

Für weitere Infos scannen Sie einfach den QR Code oder besuchen Sie uns online.

180.42 TU004

EXACT 190 T-SHIRT

185 g/m² I 100% Baumwolle, ringgesponnen, Single Jersey

• Einlaufvorbehandelt • Doppelt gelegtes, 1x1 gerippte Halsbündchen mit Elasthan • Nackenband

TOP SELLER

B&C COLLECTION

188.42
408



XS-4XL: **100**

XS, S, M, L, XL, 2XL, 3XL, 4XL

White | Black | Sport Grey | Navy | Red

XS, S, M, L, XL, 2XL

Dark Grey | Royal | Orange | Bottle Green | Gold | Ash

S, M, L, XL, 2XL

Natural | Used Black | Pacific Grey | Swimming Pool | Sky Blue | Indigo | Diva Blue | Stone Blue | Purple

Sorbet | Burgundy | Pixel Lime | Kelly Green | Khaki Green | Apricot | Brown | Chocolate | Sand

119.42 TW040

EXACT 190/WOMEN T-SHIRT

185 g/m² I 100% Baumwolle, ringgesponnen, Jersey

• Einlaufvorbehandelt • Doppelt gelegtes, 1x1 gerippte Halsbündchen • Doppelnaht an Ärmelabschluss und Bund

TOP SELLER

B&C COLLECTION

188.42
408



XS-2XL: **50**

XS, S, M, L, XL, 2XL

White | Black | Sport Grey | Pacific Grey | Navy | Royal | Swimming Pool | Diva Blue | Purple

Red | Orange | Sorbet | Pixel Lime | Kelly Green | Brown

Bei Melangeware kann sich die Zusammensetzung der Materialien und die Grammatur ändern.

019.42 TU03T

#E190 T-SHIRT

185 g/m² I 100% Baumwolle

• Rippstrick am Rundhalsausschnitt • Nackenband • Schlauchware

NEW!



XS-5XL: **100**

XS, S, M, L, XL, 2XL, 3XL, 4XL, 5XL

White, Black, Sport Grey, Navy, Royal Blue, Red

XS, S, M, L, XL, 2XL, 3XL

Natural, Used Black, Dark Grey, Pacific Grey, Urban Navy, Cobalt Blue, Millenial Lilac, Swimming Pool, Atoll

Sky Blue, Diva Blue, Stone Blue, Radiant Purple, Urban Purple, Fire Red, Urban Orange, Orange, Sorbet

Sunset Orange, Orchid Pink, Burgundy, Orchid Green, Pixel Lime, Millenial Mint, Kelly Green, Bottle Green, Solar Yellow

Apricot, Gold, Brown, Chocolate, Ash, Urban Khaki, Sand

020.42 TW04T

#E190 /WOMEN T-SHIRT

185 g/m² I 100% Baumwolle

• Rippstrick am Rundhalsausschnitt • Nackenband • Seitennähte

NEW!



XS-3XL: **100**

XS, S, M, L, XL, 2XL, 3XL

White, Black, Sport Grey, Navy, Royal Blue, Red

XS, S, M, L, XL, 2XL

Natural, Used Black, Dark Grey, Pacific Grey, Urban Navy, Cobalt Blue, Millenial Lilac, Swimming Pool, Atoll

Sky Blue, Diva Blue, Stone Blue, Radiant Purple, Urban Purple, Fire Red, Urban Orange, Orange, Sorbet

Sunset Orange, Orchid Pink, Burgundy, Orchid Green, Pixel Lime, Millenial Mint, Kelly Green, Bottle Green, Solar Yellow

Apricot, Gold, Brown, Chocolate, Ash, Urban Khaki, Sand

B&C COLLECTION

Neue Farbe(n)

Neue Größe(n)

Für weitere Infos scannen Sie einfach den QR Code oder besuchen Sie uns online.

105.09 4100

PREMIUM COTTON ADULT T-SHIRT

185 g/m² | 100% Baumwolle, Single Jersey

• Rippstrickkragen • Schulter-zu-Schulter Nackenband • Schulter und Ärmel nach Europäischen Maßen

TOP SELLER



S-3XL: **72**
3XL-4XL: **36**

S, M, L, XL, 2XL, 3XL, 4XL

White, Black, Sport Grey, Charcoal, Navy, Royal, Red, Military Green

S, M, L, XL, 2XL

Light Blue, Sapphire, Purple, Orange, Azalea, Heliconia, Irish Green, Lime, Forest Green, Daisy, Cornsilk, Gold, Chestnut



119.09 4100L

PREMIUM COTTON LADIES' RS T-SHIRT

185 g/m² | 100% Baumwolle, ringgesponnen, Single Jersey

• Angesetzte Ärmel • Schulter-zu-Schulter Nackenband • Doppelnaht an Ärmelabschluss und Bund

S, M, L, XL, 2XL

White, Black, Sport Grey, Navy, Royal, Light Blue, Sapphire, Red, Azalea, Heliconia, Cornsilk



S-2XL: **36**

194.09 5000L

LADIES' HEAVY COTTON™ T-SHIRT

180 g/m² | 100% Baumwolle, Single Jersey

• Rippstrickbündchen am Halsausschnitt • Schulter-zu-Schulter Nackenband • Angeschnittene Ärmel

S, M, L, XL, 2XL

White, Black, Sport Grey, Dark Heather, Graphite Heather, Navy, Royal, Heather Sapphire, Cobalt, Lilac, Red, Sunset, Safety Pink, Light Pink, Azalea, Mint Green, Daisy, Cornsilk



S-2XL: **36**





180.09
61



198.09
408



Bei Melangeware kann sich die Zusammensetzung der Materialien und die Grammatur ändern.

180.00 R-180M-0

T-SHIRT

180 g/m² | 100% Baumwolle, ringgesponnen

• 1x1 Rippkragen • Schulter-zu-Schulter Nackenband • Doppelnaht an Ärmeln und Bund



188.00
406

XS, S, M, L, XL, 2XL, 3XL, 4XL

White, Black, French Navy, Bright Royal, Bottle Green

XS, S, M, L, XL, 2XL

Azure, Sky, Purple, Classic Red, Bright Red, Burgundy, Lime, Winter Emerald, Yellow, Pure Gold, Light Oxford

S, M, L, XL, 2XL

Convoy Grey



XS-4XL: **72**

180.01 61-212-0

HEAVY COTTON T

195 g/m² | 100% Baumwolle

• Rippstrickbündchen am Halsausschnitt • Doppelnaht an Ärmeln und Bund • Schlauchware

S, M, L, XL, 2XL, 3XL

White, Black, Heather Grey, Navy, Royal, Red, Orange, Yellow



S-3XL: **72**

103.01 61-422-0

RINGSPUN PREMIUM T

195 g/m² | 100% Baumwolle

• Schulter-zu-Schulter Nackenband • Elastisches Rippstrickbündchen am Halsausschnitt • Schlauchware



S, M, L, XL, 2XL, 3XL, 4XL, 5XL

White, Black, Heather Grey, Navy

S, M, L, XL, 2XL, 3XL

Zinc, Light Graphite, Deep Navy, Royal, Red, Orange, Fuchsia, Burgundy, Kelly Green, Bottle Green, Ash



S-5XL: **72**

104.01 61-424-0

LADY-FIT RINGSPUN PREMIUM T

195 g/m² | 100% Baumwolle

• Schulter-zu-Schulter Nackenband • Elastisches Rippstrickbündchen am Halsausschnitt • Seitennähte



XS, S, M, L, XL, 2XL

White, Black, Zinc, Heather Grey, Light Graphite, Navy, Deep Navy, Royal, Red, Orange, Fuchsia, Burgundy, Kelly Green, Bottle Green, Ash

XS-2XL: **72**

+ Neue Farbe(n)

Neue Größe(n)

Für weitere Infos scannen Sie einfach den QR Code oder besuchen Sie uns online.

DE0

100.03 | 1717

ADULT HEAVYWEIGHT TEE

207 g/m² | 100% Baumwolle, ringgesponnen

• Weich gewaschener, Stück-gefärbter Stoff • Twill-Band im Nacken und an den Schultern • Doppelnaht an Kragen, Armausschnitt, -abschluss, Schulter und Bund

COMFORT COLORS®



S-2XL: **60**

S, M, L, XL, 2XL

White, Black, Granite, Grey, Graphite, Pepper, Midnight, True Navy, Topaz Blue, Chambray, Blue Spruce, Denim, Blue Jean, Flo Blue, Lagoon Blue, Periwinkle, Ice Blue, Orchid, Violet, Chili Pepper, Salmon, Burnt Orange, Melon, Yam, Brick, Neon Red Orange, Crunchberry, Bright Salmon, Raspberry, Watermelon, Heliconia, Crimson, Neon Pink, Light Green, Seafoam, Chalky Mint, Island Reef, Willow, Butter, Mustard, Chocolate



100.09 | H000

HAMMER ADULT T-SHIRT

203 g/m² | 100% Baumwolle

• Schulter-zu-Schulter Nackenband • Formbeständig • Leicht umzuetikettieren

S, M, L, XL, 2XL, 3XL, 4XL, 5XL

White, Black, Sport Grey, Graphite Heather, Sport Dark Navy, Sport Royal, Lagoon Blue, Sport Purple, Sport Scarlet Red, Coral Silk, Sport Dark Maroon, Light Pink, Sport Dark Green, Irish Green, Daisy

NEW!

GILDAN®



S-2XL: **72**
3XL: **36**
4XL-5XL: **12**

101.09 | H400

HAMMER ADULT LONG SLEEVE T-SHIRT

203 g/m² | 100% Baumwolle

• Schulter-zu-Schulter Nackenband • Doppelnaht am Bund • Formbeständig

S, M, L, XL, 2XL, 3XL, 4XL, 5XL

White, Black, Sport Grey, Graphite Heather, Sport Dark Navy, Lagoon Blue, Sport Scarlet Red, Coral Silk

NEW!

GILDAN®



S-2XL: **72**
3XL: **36**
4XL-5XL: **12**

Bei Melangeware kann sich die Zusammensetzung der Materialien und die Grammatur ändern.

102.01 61-044-0

SUPER PREMIUM TEE

205 g/m² I 100% Baumwolle

• Kragen mit Rippstrickbündchen • Schulter-zu-Schulter Nackenband • Doppelnaht an Kragen, Ärmelabschluss und Bund

5XL, S, M, L, XL, 2XL, 3XL, 4XL

White, Black, Heather Grey, Navy

S, M, L, XL, 2XL

Zinc, Light Graphite, Deep Navy, Royal, Sky Blue, Red, Orange, Burgundy, Classic Olive, Bottle Green, Sunflower, Chocolate, Ash, Khaki



S-3XL: **72**
4XL-5XL: **36**

139.01 61-378-0

CREW NECK T LADY-FIT

210 g/m² I 95% Baumwolle, 5% Elasthan

• Eingefasster Halsausschnitt • Seitennähte • Tailierten Schnitt

XS (8), S (10), M (12), L (14), XL (16), 2XL (18)

White, Black, Deep Navy, Sky Blue, Red, Light Pink, Fuchsia



XS-2XL: **36**

102.00 R-215M-0

T-SHIRT

215 g/m² I 100% Baumwolle, ringgesponnen und gekämmt

• Schulter-zu-Schulter Nackenband • Elastisches Kragenbündchen • Doppelnaht an Ärmeln und Bund

S, M, L, XL, 2XL

White, Black, French Navy, Bright Royal, Classic Red



S-2XL: **72**

153.42 TM²20

MEN-FIT T-SHIRT

220 g/m² I 100% Baumwolle, ringgesponnen

• Schmale Hals- und Ärmelbündchen aus 1x1 Rippstrick • Seitennähte • Körpernah geschnitten

S, M, L, XL

White, Black



S-XL: **50**

Neue Farbe(n)

Neue Größe(n)

Für weitere Infos scannen Sie einfach den QR Code oder besuchen Sie uns online.


Ladies Interlock Tee
Style 580

INTERLOCK TEE

STATE OF THE ART

Give the casual look an elegant spin with this uniquely designed short-sleeve tee with a shaped fit and a slim neck rib. Perfect if you want to appear stylish without compromising on comfort.

TEE JAYS®

153.54 520

MENS INTERLOCK T-SHIRT

220 g/m² | 100% Baumwolle, ringgesponnen und gekämmt

• Langfaserige Baumwolle • Dichtes Gewebe • „Enzyme wash", wirkt dadurch weicher

S, M, L, XL, 2XL, 3XL

White, Stone, Flintstone, Black, Dark Grey, Navy, Azure, Indigo, Deep Red, Mandarin, Plum, Wine, Olive, Dusty Green, Chocolate



S-3XL: **50**

101.54 580

LADIES INTERLOCK T-SHIRT

220 g/m² | 100% Baumwolle, ringgesponnen und gekämmt

• Langfaserige Baumwolle • Dichtes Gewebe • „Enzyme and silicone wash" für eine weichere und glattere Oberfläche

S, M, L, XL, 2XL, 3XL

White, Stone, Flintstone, Black, Dark Grey, Navy, Azure, Indigo, Deep Red, Mandarin, Hot Pink, Plum, Wine, Olive, Dusty Green, Chocolate



S-3XL: **50**

Bei Melangeware kann sich die Zusammensetzung der Materialien und die Grammatur ändern.

121.08 362

ADULT FEATHERWEIGHT V-NECK TEE

110 g/m² | 100% Baumwolle, ringgesponnen

• Vorgeschrumpft • Schulter-zu-Schulter Nackenband • Kragen vorne mit einfacher Naht abgesteppt

S, M, L, XL, 2XL

White
Black
Heather Dark Grey
Navy
Caribbean Blue
Red
Heather Green
Silver



S-2XL: **72**

120.08 392

LADIES FEATHERWEIGHT V-NECK TEE

110 g/m² | 100% Baumwolle, ringgesponnen

• Halsausschnitt mit Rippstrickbündchen eingefasst • Nackenband • TearAway™ Etikett

XS, S, M, L, XL, 2XL

White
Black
Heather Dark Grey
Navy
Caribbean Blue
Heather Purple
Red
Raspberry
Hot Pink
Coral
Green Apple
Lemon Zest
Silver



XS-2XL: **72**

144.42 TW260

BLONDIE CLASSIC/WOMEN T-SHIRT

120 g/m² | 100% Baumwolle, ringgesponnen und gekämmt

• Single Jersey • Einlaufvorbehandelt • Nackenband

XS, S, M, L, XL

White
Black



XS-XL: **25**

151.42 TM060

MICK CLASSIC/MEN V-NECK T-SHIRT

145 g/m² | 100% Baumwolle, ringgesponnen

• Single Jersey • Einlaufvorbehandelt • Schulter-zu-Schulter Nackenband

S, M, L, XL, 2XL

White
Black



S-2XL: **25**

Neue Farbe(n)

Neue Größe(n)

Für weitere Infos scannen Sie einfach den QR Code oder besuchen Sie uns online.

145.05 ST9510

SHARON V-NECK WOMEN

140 g/m² | 100% Baumwolle, ringgesponnen

• Schulter-zu-Schulter Nackenband • Schmaler Rippkragen • Verstärkte Schulternaht

S, M, L, XL

- White
- Black Opal
- True Blue
- Crimson Red
- Bahama Green



S-XL: **24**

152.05 ST9410

SHAWN V-NECK MEN

140 g/m² | 100% Baumwolle, ringgesponnen

• Handstiche an Ärmelabschluss und Bund • Seitennähte • Regular Fit

S, M, L, XL, 2XL

- White
- Black Opal
- Slate Grey
- True Blue
- Crimson Red
- Bahama Green



S-2XL: **24**

136.06 3005

UNISEX JERSEY V-NECK T-SHIRT

142 g/m² | 100% Baumwolle, ringgesponnen und gekämmt

• Schulter-zu-Schulter Nackenband • Körpernah geschnitten am Bizeps • Seitennähte



S-2XL: **72**

S, M, L, XL, 2XL

White · Black · Dark Grey Heather · Navy · True Royal · Red · Brown

102.06 6035

WOMEN'S DEEP V-NECK JERSEY T-SHIRT

142 g/m² | 100% Baumwolle, ringgesponnen und gekämmt

• Tiefer V-Ausschnitt • Länger geschnitten • Seitennähte

S, M, L, XL

- White
- Black
- True Royal
- Team Purple
- Red
- Berry
- Coral



S-XL: **72**

Bei Melangeware kann sich die Zusammensetzung der Materialien und die Grammatur ändern.

182.42 TW045

INSPIRE V/WOMEN T-SHIRT

140 g/m² I 100% Baumwolle (organisch), gekämmt und ringgesponnen

• Nackenband • Leicht umzuetikettieren • Getestet und bestätigt für alle Baumwoll-Standard-Drucktechniken

XS, S, M, L, XL, 2XL

White
Black
Light Grey
Navy
Red
Khaki Green



XS-2XL: **50**

181.42 TM044

INSPIRE V/MEN T-SHIRT

140 g/m² I 100% Baumwolle (organisch), gekämmt und ringgesponnen

• Schulter-zu-Schulter Nackenband • Leicht umzuetikettieren • Getestet und bestätigt für alle Baumwoll-Standard-Drucktechniken



S-3XL: **50**

S, M, L, XL, 2XL, 3XL

White Black Light Grey Navy Red Khaki Green

149.42 TU006

EXACT V-NECK T-SHIRT

145 g/m² I 100% Baumwolle, ringgesponnen

• Doppeltgelegtes, 1x1 gerripptes Halsbündchen mit Elasthan • Schulter-zu-Schulter Nackenband • Schlauchware

S, M, L, XL, 2XL

White
Black
Sport Grey
Dark Grey
Navy
Royal
Red



S-2XL: **100**

+ Neue Farbe(n)

Neue Größe(n)

Für weitere Infos scannen Sie einfach den QR Code oder besuchen Sie uns online.

149.05 ST9010

BEN V-NECK

160 g/m² I 100% Baumwolle

• Kragen mit Rippstrickbündchen eingefasst • Regular Fit



S-2XL: **24**

S, M, L, XL, 2XL

White, Black Opal, Slate Grey, Grey Heather, Marina Blue, King Blue, Deep Lilac, Hawaii Blue, Crimson Red, Military Green, Green Flash, Daisy Yellow



129.05 ST9130

MEGAN V-NECK

145 g/m² I 100% Baumwolle, ringgesponnen und gekämmt

• Weiter, moderner Halsausschnit • Kontrastfarbenes Nackenband • Kurze Ärmel mit schmalem Rippbündchen

S, M, L, XL

White, Black Opal, Grey Heather, Marina Blue, Deep Lilac, Cupcake Pink, Crimson Red, Green Flash, Daisy Yellow



S-XL: **24**

113.48 M119

WOMEN'S SCOOP BACK V

150 g/m² I 100% Baumwolle

• Kann beidseitig getragen werden • Schmales Rippstrickbündchen am Halsausschnitt • Leicht umzuetikettieren

S, M, L, XL

White, Black, Charcoal Grey Melange





S-XL: **50**

Bei Melangeware kann sich die Zusammensetzung der Materialien und die Grammatur ändern.

109.01 61-426-0

ORIGINAL V-NECK T

145 g/m² I 100% Baumwolle

• Höhere Maschendichte für bessere Bedruckbarkeit • V-Ausschnitt mit Rippstrick • Nackenband



S-2XL: **72**
3XL-5XL: **36**

S, M, L, XL, 2XL, 3XL, 4XL, 5XL

White · Black · Heather Grey · Navy

S, M, L, XL, 2XL, 3XL

Light Graphite · Deep Navy · Royal Blue · Azure Blue · Sky Blue · Purple · Red · Orange · Brick Red

Fuchsia · Burgundy · Kelly Green · Lime Green · Classic Olive · Bottle Green · Yellow · Sunflower

102.07 2456W

UNISEX FINE JERSEY V-NECK T-SHIRT

146 g/m² I 100% Baumwolle

• Schulter-zu-Schulter Nackenband • Rippstrickbündchen am Halsausschnitt • Doppelnaht an Ärmelabschluss und Bund

American Apparel

NEW!

Verfügbar ab Frühjahr 2018!



XS-XL: **72**
2XL: **36**

XS, S, M, L, XL, 2XL

White · Black · Heather Grey · Navy · Lapis · Light Blue · Purple · Red · Cranberry

Mint

Neue Farbe(n) · Neue Größe(n)

Für weitere Infos scannen Sie einfach den QR Code oder besuchen Sie uns online.

136.08 982

ADULT FASHION BASIC V-NECK TEE

150 g/m² | 100% Baumwolle, ringgesponnen

• Schulter-zu-Schulter Nackenband • TearAway™ Etikett • Doppelnaht an Ärmelabschluss und Bund.

S, M, L, XL, 2XL

- White
- Black
- Heather Grey
- Heather Graphite
- Charcoal
- Smoke
- Navy
- Heather Navy
- Heather Blue
- Heather Purple
- Red
- City Green



S-XL: **72**
2XL: **36**

144.08 88VL

WOMEN'S FASHION BASIC V-NECK TEE

150 g/m² | 100% Baumwolle, ringgesponnen

• Einfache Naht im Nacken • Nackenband • TearAway™ Etikett

S, M, L, XL, 2XL

- White
- Black
- Heather Grey
- Heather Graphite
- Navy
- Caribbean Blue
- Independence Red
- Hot Pink



S-2XL: **36**

108.09 64V00

SOFTSTYLE® V-NECK T-SHIRT

153 g/m² | 100% Baumwolle, Single Jersey

• "Deluxe 30 s Softstyle®" Garn • Rippstrickkragen • Schulter-zu-Schulter Nackenband

S, M, L, XL, 2XL

- White
- Black
- Sport Grey
- Dark Heather
- Charcoal
- Navy
- Royal
- Heather Purple
- Purple
- Red
- Irish Green
- Heather Irish Green



S-2XL: **36**

109.09 64V00L

LADIES' SOFTSTYLE® V-NECK T-SHIRT

153 g/m² | 100% Baumwolle, Single Jersey

• "Deluxe 30 s Softstyle®" Garn • Rippstrickkragen • Schulter-zu-Schulter Nackenband

S, M, L, XL, 2XL

- White
- Black
- Sport Grey
- Dark Heather
- Navy
- Royal
- Heather Purple
- Purple
- Red
- Azalea
- Irish Green
- Heather Irish Green



S-2XL: **36**

Bei Melangeware kann sich die Zusammensetzung der Materialien und die Grammatur ändern.

nakedshirt®

100% ORGANIC COTTON

120.85 TF-SSL-V-OG118

PENNY WOMEN'S ORGANIC V-NECK T-SHIRT

155 g/m² | 100% Baumwolle, Bio, gekämmt, ringgesponnen, Single Jersey

• Seitennähte, Doppelnaht an Ärmelabschluss und Bund • Medium Fit
• Neutrales Größenetikett im Nacken

S-XL: **100**

S, M, L, XL

White Black

167.85 TM-SSL-V-OG018

JAMES MEN'S ORGANIC V-NECK T-SHIRT

155 g/m² | 100% Baumwolle, Bio, gekämmt, ringgesponnen, Single Jersey

• Seitennähte, Doppelnaht an Ärmelabschluss und Bund • Medium Fit
• Neutrales Größenetikett im Nacken

S-2XL: **50**

S, M, L, XL, 2XL

White Black



nakedshirt®

121.85 TM-SSL-V-C0015

ANTHONY MEN'S V-NECK T-SHIRT

150 g/m² | 100% Baumwolle, gekämmt

• Seitennähte • Doppelnaht an Ärmelabschluss und Bund
• Leicht umzuetikettieren

S-3XL: **50**

S, M, L, XL, 2XL, 3XL

White Black Warm Grey Melange

122.85 TF-SSL-V-C0115

VERONIQUE WOMEN'S V-NECK T-SHIRT

150 g/m² | 100% Baumwolle, gekämmt

• Seitennähte • Doppelnaht an Ärmelabschluss und Bund
• Leicht umzuetikettieren

XS-XL: **50**

XS, S, M, L, XL

White Black Warm Grey Melange



120.05 ST9310

JANET V-NECK WOMEN

155 g/m² | 100% Baumwolle, OCS-zertifiziert, ringgesponnen und gekämmt

• Schulter-zu-Schulter Nackenband • Rippstrickkragen mit Elasthan • Moderner, weiter Halsausschnitt

S, M, L, XL

- White
- Winter White
- Black Opal
- Lavender Purple
- Pepper Red
- Earth Green
- Indian Yellow

S-XL: **24**

167.05 ST9210

JAMES V-NECK MEN

155 g/m² | 100% Baumwolle, OCS-zertifiziert, ringgesponnen und gekämmt

• Schulter-zu-Schulter Nackenband • Rippstrickkragen mit Elasthan • Verstärkte Schulternaht

S, M, L, XL, 2XL

- White
- Winter White
- Black Opal
- Frosted Blue
- Pacific Blue
- Pepper Red
- Earth Green
- Indian Yellow

S-2XL: **24**



152.54 5002

LUXURY POCKET V-TEE

160 g/m² | 100% Baumwolle

• Doppelt einlaufvorbehandelt • „Enzyme wash", wirkt dadurch weicher • Schulter-zu-Schulter Nackenband

S, M, L, XL, 2XL, 3XL

- White
- Flintstone
- Black

S-3XL: **50**

145.54 5003

LADIES LUXURY POCKET V-TEE

160 g/m² | 100% Baumwolle

• Doppelt einlaufvorbehandelt • „Enzyme wash", wirkt dadurch weicher • Schulter-zu-Schulter Nackenband

S, M, L, XL, 2XL

- White
- Flintstone
- Black

S-2XL: **50**





Bei Melangeware kann sich die Zusammensetzung der Materialien und die Grammatur ändern.

164.01 | 61-066-0

VALUEWEIGHT V-NECK-TEE

165 g/m² | 100% Baumwolle

• Hoher V-Ausschnitt • Doppelnaht an Ärmeln und Bund • Schlauchware

S, M, L, XL, 2XL, 3XL, 4XL, 5XL

White, Black, Heather Grey, Navy

S, M, L, XL, 2XL, 3XL

Dark Heather Grey, Light Graphite, Deep Navy, Royal, Azure Blue, Red, Orange, Kelly Green, Sunflower



S-2XL: **72**
3XL-5XL: **36**

129.01 | 61-398-0

VALUEWEIGHT V-NECK T LADY-FIT

165 g/m² | 100% Baumwolle

• Rippstrickbündchen am Halsausschnitt • Nackenband • Seitennähte für taillierten Schnitt

XS, S, M, L, XL, 2XL

White, Black, Heather Grey, Dark Heather Grey, Deep Navy, Royal Blue, Red, Light Pink, Fuchsia, Sunflower



XS-2XL: **36**

110.09 | 41V00

PREMIUM COTTON ADULT V-NECK T-SHIRT

185 g/m² | 100% Baumwolle, ringgesponnen, Single Jersey

• V-Ausschnitt • Schulter-zu-Schulter Nackenband • Doppelnaht an Ärmeln und Bund

S, M, L, XL, 2XL

White, Black, Sport Grey, Charcoal, Navy, Royal, Light Blue, Sapphire, Red, Heliconia, Cornsilk



S-2XL: **76**

144.09 | 4100VL

PREMIUM COTTON LADIES V-NECK T-SHIRT

185 g/m² | 100% Baumwolle, ringgesponnen

• Vorgeschrumpft • Schulter-zu-Schulter Nackenband • Seitennähte

S, M, L, XL, 2XL

White, Black, Sport Grey, Navy, Royal, Light Blue, Sapphire, Red, Azalea, Heliconia, Cornsilk



S-2XL: **36**

+ Neue Farbe(n)

Neue Größe(n)

Für weitere Infos scannen Sie einfach den QR Code oder besuchen Sie uns online.

101.03 3199

LADIES' MIDWEIGHT V-NECK TEE

185 g/m² | 100% Baumwolle

• Weich gewaschener, Stück-gefärbter Stoff • Doppelnaht an Ärmelabschluss und Bund • Seitennähte

S, M, L, XL, 2XL

White
Black
Flo Blue
Violet
Watermelon
Blossom
Terracotta
Neon Pink
Chalky Mint
Butter



S-2XL: **60**

184.54 8006

MENS FASHION V-NECK SOF-TEE

185 g/m² | 100% Baumwolle, ringgesponnen und gekämmt

• Doppelt vorgeschrumpfte Baumwolle • Schulter-zu-Schulter Nackenband • Modischer körpernaher Schnitt

S, M, L, XL, 2XL, 3XL

White
Black
Dark Grey
Navy



S-3XL: **50**

132.42 TW102

WATCH/WOMEN V-NECK T-SHIRT

210 g/m² | 100% Baumwolle, ringgesponnen

• Seitennähte • Doppelnaht an Ärmeln und Bund • Körperbetonter Schnitt

XS, S, M, L, XL

White
Black



XS-XL: **50**

137.01 61-382-0

V-NECK T LADY-FIT

210 g/m² | 95% Baumwolle, 5% Elasthan

• Eingefasster V-Ausschnitt • Seitennähte • Taillierten Schnitt

XS (8), S (10), M (12), L (14), XL (16), 2XL (18)

White
Black
Deep Navy
Sky Blue
Red
Light Pink
Fuchsia



XS-2XL: **36**

Bei Melangeware kann sich die Zusammensetzung der Materialien und die Grammatur ändern.

109.07 **TR408W**

UNISEX TRI-BLEND TANK TOP

125 g/m² I 50% Baumwolle, 25% Polyester, 25% Viskose

• Einfassung an Hals- und Armausschnitt • Doppelnaht am Bund

XS, S, M, L, XL

- Tri-Black
- Athletic Grey
- Athletic Blue
- Tri-Cranberry
- Tri-Evergreen
- Tri-Lemon
- Tri-Coffee

NEW!

Verfügbar ab Frühjahr 2018!

American Apparel



XS-XL: **36**

108.07 **TR308W**

WOMEN'S TRI-BLEND RACERBACK TANK

125 g/m² I 50% Baumwolle, 25% Polyester, 25% Viskose

• Overlocknähte an Hals-, Armausschnitt und Bund • Abgerundeter Bund

XS, S, M, L

- Tri-Black
- Athletic Grey
- Athletic Blue
- Tri-Orchid
- Tri-Cranberry
- Tri-Lemon
- Tri-Coffee

NEW!

Verfügbar ab Frühjahr 2018!

American Apparel



XS-L: **36**

106.07 **TR401W**

UNISEX TRI-BLEND TRACK T-SHIRT

125 g/m² I 50% Baumwolle, 25% Polyester, 25% Viskose

• Schulter-zu-Schulter Nackenband • Ärmelabschluss mit Bildstichnaht • Doppelnaht an Bund.

S, M, L, XL, 2XL

- Tri-Black
- Athletic Grey
- Tri-Indigo
- Athletic Blue
- Tri-Cranberry
- Tri-Evergreen
- Tri-Coffee

NEW!

Verfügbar ab Frühjahr 2018!

American Apparel



S-2XL: **36**

105.07 **TR301W**

WOMEN'S TRI-BLEND CREW NECK T-SHIRT

125 g/m² I 50% Baumwolle, 25% Polyester, 25% Viskose

• Schulter-zu-Schulter Nackenband • Ärmelabschluss mit Bildstichnaht • Doppelnaht an Bund.

S, M, L, XL

- Tri-Black
- Athletic Grey
- Tri-Indigo
- Athletic Blue
- Tri-Cranberry
- Tri-Evergreen
- Tri-Coffee

NEW!

Verfügbar ab Frühjahr 2018!

American Apparel



S-XL: **36**

+ Neue Farbe(n)

Neue Größe(n)

Für weitere Infos scannen Sie einfach den QR Code oder besuchen Sie uns online.

NEUE STYLES

tri-blend









nakedshirt®

Supersoft, bequem und durch den Einzelhandel inspiriert - entdecken Sie die neuen Triblend-Styles in tollen Vintage-Farben. Ohne Label, für leichtes Rebranding.

get naked on
nakedshirt.com

102.08 6750L

WOMEN'S TRI-BLEND TEE

159 g/m² | 50% Polyester, 25% Baumwolle, gekämmt und ringgesponnen, 25% Viskose

• Schulter-zu-Schulter Nackenband • Doppelnaht an Ärmelabschluss und abgerundetem Bund • Leicht umzuetikettieren



XS-2XL: **36**

XS, S, M, L, XL, 2XL

White, Black, Heather Grey, Heather Dark Grey, Heather Gala-pagos Blue, Heather Blue, Heather Purple, Heather Carib-bean Blue, Heather Red, Heather Bronze, Heather Orange, Heather Raspberry, Heather Aubergine, Heather Green, Heather Dark Green



162.08 6750

ADULT TRI-BLEND TEE

159 g/m² | 50% Polyester, 25% Baumwolle, gekämmt, 25% Viskose

• Schulter-zu-Schulter Nackenband • Kragen vorne mit einfacher Naht abgesteppt • TearAway™ Etikett

XS, S, M, L, XL, 2XL

White, Black, Heather Grey, Heather Graphite, Heather Slate, Heather Dark Grey, Heather Navy, Heather Gala-pagos Blue, Heather Blue, Teal Ice, Heather Purple, Heather Carib-bean Blue, Heather Red, Heather Bronze, Heather Orange, Heather Aubergine, Heather Maroon, Heather Green, Heather Dark Green



XS-2XL: **36**

184.06 8435

WOMEN'S TRIBLEND DEEP V-NECK T-SHIRT

115 g/m² | 50% Polyester, 25% Baumwolle, 25% Viskose

• Seitennähte • Länger geschnitten • Retail Fit

S, M, L, XL

Grey Triblend, Charcoal-Black Triblend, Navy Triblend, Amethyst Triblend, Blue Triblend, Red Triblend, Berry Triblend, Emerald Triblend



S-XL: **72**

Bei Melangeware kann sich die Zusammensetzung der Materialien und die Grammatur ändern.

164.06 3415

UNISEX TRIBLEND V-NECK T-SHIRT

128 g/m² I 50% Polyester, 25% Baumwolle, ringgesponnen und gekämmt, 25% Viskose

• Körpernah geschnitten am Bizeps • Seitennähte • Körpernah geschnitten



S-2XL: **72**

S, M, L, XL, 2XL

Charcoal-Black Triblend | Grey Triblend | Navy Triblend | Blue Triblend | Red Triblend | Green Triblend

142.06 3413

UNISEX TRIBLEND CREW NECK T-SHIRT

128 g/m² I 50% Polyester, 25% Baumwolle, ringgesponnen und gekämmt, 25% Viskose

• Kurzarm • Einzigartige Materialkombination • Seitennähte





166.06
402

S-2XL: **72**

S, M, L, XL, 2XL

White Fleck Triblend | Athletic Grey Triblend | Grey Triblend | Charcoal-Black Triblend | Steel Blue Triblend | Denim Triblend | Navy Triblend | True Royal Triblend | Ice Blue Triblend

Aqua Triblend | Blue Triblend | Mauve Triblend | Purple Triblend | Solid Red Triblend | Clay Triblend | Orange Triblend | Red Triblend | Cardinal Triblend

Peach Triblend | Maroon Triblend | Teal Triblend | Grass Green Triblend | Sea Green Triblend | Mint Triblend | Emerald Triblend | Olive Triblend | Green Triblend

Yellow Gold Triblend | Brown Triblend

122.06 8413

TRIBLEND CREW NECK T-SHIRT

128 g/m² I 50% Polyester, 25% Baumwolle, ringgesponnen und gekämmt, 25% Viskose

• Kurzarm • Länger geschnitten • Seitennähte

S, M, L, XL

Grey Triblend | Charcoal-Black Triblend | Navy Triblend | True Royal Triblend | Aqua Triblend | Blue Triblend | Purple Triblend | Orange Triblend | Red Triblend | Maroon Triblend | Emerald Triblend | Green Triblend



S-XL: **72**



186.42 TM055

TRIBLEND/MEN T-SHIRT

130 g/m² I 50% Polyester, 25% Baumwolle, 25% Viskose

• Schulter-zu-Schulter Nackenband • Leicht umzuetikettieren • Getestet und bestätigt für alle Standard-Drucktechniken

S, M, L, XL, 2XL, 3XL

- White
- Black
- Heather Dark Grey
- Heather Light Grey
- Navy
- Heather Navy
- Heather Royal Blue
- Heather Purple
- Red
- Heather Forest



S-3XL: **50**

187.42 TW056

TRIBLEND/WOMEN T-SHIRT

130 g/m² I 50% Polyester, 25% Baumwolle, 25% Viskose

• Nackenband • Leicht umzuetikettieren • Getestet und bestätigt für alle Standard-Drucktechniken (auch für Sublimation geeignet)

XS, S, M, L, XL, 2XL

- White
- Black
- Heather Dark Grey
- Heather Light Grey
- Navy
- Heather Navy
- Heather Royal Blue
- Heather Purple
- Red
- Heather Forest



XS-2XL: **50**

011.42 TM057

V TRIBLEND/MEN T-SHIRT

130 g/m² I 50% Polyester, 25% Baumwolle, 25% Viskose

• Schulter-zu-Schulter Nackenband • Leicht umzuetikettieren • Getestet und bestätigt für alle Standard-Drucktechniken (auch für Sublimation geeignet)

S, M, L, XL, 2XL, 3XL

- White
- Black
- Heather Light Grey
- Navy
- Heather Navy
- Red



S-3XL: **50**

012.42 TW058

V TRIBLEND/WOMEN T-SHIRT

130 g/m² I 50% Polyester, 25% Baumwolle, 25% Viskose

• Nackenband • Leicht umzuetikettieren • Getestet und bestätigt für alle Standard-Drucktechniken (auch für Sublimation geeignet)

XS, S, M, L, XL, 2XL

- White
- Black
- Heather Light Grey
- Navy
- Heather Navy
- Red



XS-2XL: **50**

Bei Melangeware kann sich die Zusammensetzung der Materialien und die Grammatur ändern.

164.08 6752

ADULT TRI-BLEND V-NECK TEE

159 g/m² I 50% Polyester, 25% Baumwolle, gekämmt und ringgesponnen, 25% Viskose

• Kragen vorne mit einfacher Naht abgesteppt • TearAway™ Etikett • Doppelnaht an Ärmelabschluss und Bund

XS, S, M, L, XL, 2XL

White
Black
Heather Grey
Heather Dark Grey
Heather Gala-pagos Blue
Heather Blue
Heather Red
Heather Aubergine



XS-2XL: **36**

184.08 6750VL

WOMEN'S TRI-BLEND V-NECK TEE

159 g/m² I 50% Polyester, 25% Baumwolle, gekämmt, 25% Viskose

• Kragen vorne mit einfacher Naht abgesteppt • TearAway™ Etikett • Locker fallendende, angeschnittene Ärmel

XS, S, M, L, XL, 2XL

White
Black
Heather Grey
Heather Graphite
Heather Slate
Heather Dark Grey
Heather Navy
Heather Gala-pagos Blue
Teal Ice
Heather Purple
Heather Carib-bean Blue
Heather Red
Heather Bronze
Heather Orange
Heather Raspberry
Heather Aubergine
Heather Green
Heather Dark Green



XS-2XL: **36**

nakedshirt®

162.85 TM-SSL-R-BL017

JACK MEN'S VISCOSE-COTTON T-SHIRT

150 g/m² I 70% Viskose, 30% Baumwolle, Bio, gekämmt, ringgesponnen, Single Jersey

• Seitennähte, Doppelnaht an Ärmelabschluss und Bund • Medium Fit • Neutrales Größenetikett im Nacken

S-2XL: **50**

S, M, L, XL, 2XL

White
Papyrus
Black
Asphalt
Navy
Electric Blue
Red
Tropical Green
Kelly Green
Walnut

111.85 TF-SSL-R-BL117

LILY VISCOSE-COTTON T-SHIRT

150 g/m² I 70% Viskose, 30% Baumwolle, Bio, gekämmt, ringgesponnen, Single Jersey

• Seitennähte, Doppelnaht an Ärmelabschluss und Bund • Medium Fit • Neutrales Größenetikett im Nacken

S-XL: **100**

S, M, L, XL

White
Papyrus
Black
Asphalt
Navy
Electric Blue
Red
Tropical Green
Kelly Green
Walnut



Neue Farbe(n)
Neue Größe(n)

Für weitere Infos scannen Sie einfach den QR Code oder besuchen Sie uns online.

DEO

107.08 36PVL

WOMEN'S FREEDOM TEE

136 g/m² | 65% Polyester, 35% Viskose

• Nackenband • Seitennähte • Leicht umzuetikettieren



XS-XL: **72**
2XL: **36**

XS, S, M, L, XL, 2XL

White · Black · Heather Graphite · Navy · Dusty Rose · Terracotta · Heather City Green



110.08 32PVL

WOMEN'S FREEDOM TANK

136 g/m² | 65% Polyester, 35% Viskose

• Einfassung an Arm- und Halsausschnitt • Seitennähte • Hinten länger geschnitten und abgerundet

XS, S, M, L, XL, 2XL

White · Black · Heather Graphite · Navy · Dusty Rose · Terracotta · Heather City Green





XS-2XL: **36**

109.08 37PVL

WOMEN'S FREEDOM SLEEVELESS TEE

136 g/m² | 65% Polyester, 35% Viskose

• Doppelnaht an Armausschnitt und Bund • Hinten länger geschnitten und abgerundet • Leicht umzuetikettieren

XS, S, M, L, XL, 2XL

White · Black · Heather Graphite · Navy · Dusty Rose · Terracotta · Heather City Green





XS-XL: **72**
2XL: **36**

Bei Melangeware kann sich die Zusammensetzung der Materialien und die Grammatur ändern.

ANVIL®



103.07 BB301W

WOMEN'S POLY-COTTON T-SHIRT

122 g/m² | 50% Baumwolle, 50% Polyester

• Schulter-zu-Schulter Nackenband • Ärmelabschluss mit Bildstichnaht
• Doppelnaht an Bund

S, M, L, XL

White
Black
Asphalt
Heather Black
Navy
Heather Plum
Heather Lake Blue
Red
Heather Forest
Kelly Green



S-XL: **72**

104.07 BB401W

UNISEX POLY-COTTON T-SHIRT

122 g/m² | 50% Baumwolle, 50% Polyester

• Schulter-zu-Schulter Nackenband • Ärmelabschluss mit Bildstichnaht
• Doppelnaht an Bund

S, M, L, XL, 2XL

White
Black
Asphalt
Heather Black
Navy
Black Aqua
Heather Imperial Purple
Heather Lake Blue
Orchid
Red
Heather Forest
Sunshine



S-XL: **72**
2XL: **36**

167.48 M93

MEN'S DUO BLEND T

145 g/m² | 60% Baumwolle, 40% Polyester

• Doppelnaht an Ärmelabschluss und Bund • Moderner Schnitt
• Leicht umzuetikettieren

S, M, L, XL, 2XL

White
Black
Charcoal Grey Melange
Blue Marl



S-2XL: **50**

189.48 M94

WOMEN'S DUO BLEND T

145 g/m² | 60% Baumwolle, 40% Polyester

• Doppelnaht an Ärmelabschluss und Bund • Moderner Schnitt
• Leicht umzuetikettieren

S, M, L, XL

White
Black
Charcoal Grey Melange
Blue Marl



S-XL: **50**

Bei Melangeware kann sich die Zusammensetzung der Materialien und die Grammatur ändern.

142.05 ST9800

LUKE CREW NECK MEN

145 g/m² I 60% Baumwolle, ringgesponnen und gekämmt, 40% Polyester

• Schulter-zu-Schulter Nackenband • Rippstrickkragen mit Elasthan
• Verstärkte Schulternaht

S, M, L, XL, 2XL

- Grey Heather
- Charcoal Heather
- Navy Heather
- Aqua Heather
- Purple Heather
- Cherry Heather
- Pumpkin Heather



S-2XL: **24**

165.05 ST9810

LUKE V-NECK MEN

145 g/m² I 60% Baumwolle, ringgesponnen und gekämmt, 40% Polyester

• Schulter-zu-Schulter Nackenband • Rippstrickkragen mit Elasthan
• Verstärkte Schulternaht

S, M, L, XL, 2XL

- Grey Heather
- Charcoal Heather
- Navy Heather
- Aqua Heather
- Purple Heather
- Cherry Heather
- Pumpkin Heather



S-2XL: **24**

122.05 ST9900

LISA CREW NECK WOMEN

145 g/m² I 60% Baumwolle, ringgesponnen und gekämmt, 40% Polyester

• Schulter-zu-Schulter Nackenband • Schmaler Rippstrickkragen mit Elasthan
• Verstärkte Schulternaht

S, M, L, XL

- Grey Heather
- Charcoal Heather
- Navy Heather
- Aqua Heather
- Purple Heather
- Cherry Heather
- Pumkin Melange



S-XL: **24**

184.05 ST9910

LISA V-NECK WOMEN

145 g/m² I 60% Baumwolle, ringgesponnen und gekämmt, 40% Polyester

• Schulter-zu-Schulter Nackenband • Rippstrickkragen mit Elasthan
• Verstärkte Schulternaht

S, M, L, XL

- Grey Heather
- Charcoal Heather
- Navy Heather
- Aqua Heather
- Purple Heather
- Cherry Heather
- Pumpkin Heather



S-XL: **24**

+ Neue Farbe(n)

Neue Größe(n)

Für weitere Infos scannen Sie einfach den QR Code oder besuchen Sie uns online.

104.11 KK504

60°

SUPERWASH® 60° T-SHIRT FASHION FIT

160 g/m² | 65% Polyester, 35% Baumwolle, ringgesponnen und gekämmt

- Schulter-zu-Schulter Nackenband
- Doppelnaht an Ärmelabschluss und Bund
- Optimal geeignet für alle Arten von Veredelung einschließlich Sublimation

XS, S, M, L, XL, 2XL, 3XL

White, Black, Dark Grey Marl, Light Grey Marl, Navy, Royal, Denim Marl, Red, Bright Orange Marl, Sage Marl, Lime Marl, Turquoise Marl, Yellow Marl



XS-3XL: **60**

103.11 KK754

60°

WOMEN'S SUPERWASH® 60° T-SHIRT FASHION FIT

160 g/m² | 65% Polyester, 35% Baumwolle, ringgesponnen und gekämmt

- Schulter-zu-Schulter Nackenband
- Doppelnaht an Ärmelabschluss und Bund
- Optimal geeignet für alle Arten von Veredelung einschließlich Sublimation

XS (8), S (10), M (12), L (14), XL (16), 2XL (18)

White, Black, Dark Grey Marl, Light Grey Marl, Navy, Red, Pink Marl, Coral Marl, Lime Marl



XS-2XL: **60**

166.00 R-165F-0

40°

LADIES' HD TEE

160 g/m² | 65% Polyester, 35% Baumwolle, ringgesponnen und gekämmt

- Rippstrickbündchen am Halsausschnitt
- Schulter-zu-Schulter Nackenband
- Seitennähte

XS, S, M, L, XL

White, Black, Grey Marl, Blue Marl, Purple Marl, Coral Marl, Red Marl, Pink Marl, Green Marl, Yellow Marl, Silver Marl





159.00

409

XS-XL: **36**

167.00 R-165M-0

40°

MEN'S HD TEE

160 g/m² | 65% Polyester, 35% Baumwolle, ringgesponnen und gekämmt

- Rippstrickbündchen am Halsausschnitt
- Schulter-zu-Schulter Nackenband
- Seitennähte, figurnah geschnitten

XS, S, M, L, XL, 2XL, 3XL

White, Black, Grey Marl, Blue Marl, Purple Marl, Coral Marl, Red Marl, Pink Marl, Green Marl, Yellow Marl, Silver Marl





158.00

409

XS-3XL: **36**

Bei Melangeware kann sich die Zusammensetzung der Materialien und die Grammatur ändern.

NEW







OEKO-TEX®
CONFIDENCE IN TEXTILES
STANDARD 100
08-5941 Shirley
Tested for harmful substances.
www.oeko-tex.com/standard100

WORLDWIDE RESPONSIBLE ACCREDITED PRODUCTION
WRAP

russell

©2017 Russell Brands, LLC

152.00 R-166F-0

LADIES V-NECK HD TEE

160 g/m² | 65% Polyester, 35% Baumwolle, ringgesponnen und gekämmt

• Schulter-zu-Schulter Nackenband • Seitennähte • Figurnah



155.06 3650

UNISEX POLY-COTTON T-SHIRT

135 g/m² I 91% Polyester, 9% Baumwolle, gekämmt und ringgesponnen

• Seitennähte • Körperbetonter Schnitt



XS-2XL: **72**

XS, S, M, L, XL, 2XL

White | White Marble | Black | Black Marble | Grey Acid Wash | Charcoal Marble | Navy Marble | True Royal Acid Wash | Neon Blue

True Royal Marble | Red Acid Wash | Neon Pink | Maroon Marble | Neon Green | Neon Yellow

106.08 900C

ADULT CURVE TEE

170 g/m² I 100% Polyester

• Schulter-Schulter Nackenband • Seitennähte • Leicht umzuetikettieren

S, M, L, XL, 2XL

White | Black | Navy | Maroon | Silver



S-2XL: **36**

122.54 5051

LADIES' URBAN MELANGE TEE

160 g/m² I 50% Baumwolle, 50% Polyester

• Doppelt einlaufvorbehandelte Baumwolle • „Enzyme wash", wirkt dadurch weicher
• Schulter-zu-Schulter Nackenband

S, M, L, XL, 2XL

Black Melange | Denim Melange | Wine Melange



S-2XL: **50**

142.54 5050

URBAN MELANGE TEE

160 g/m² I 50% Baumwolle, 50% Polyester

• Doppelt einlaufvorbehandelte Baumwolle • „Enzyme wash", wirkt dadurch weicher
• Schulter-zu-Schulter Nackenband

S, M, L, XL, 2XL, 3XL

Black Melange | Denim Melange | Wine Melange



S-3XL: **50**

Neue Farbe(n) | Neue Größe(n)

Für weitere Infos scannen Sie einfach den QR Code oder besuchen Sie uns online.

168.09 8000

DRYBLEND® ADULT T-SHIRT

186 g/m² | 50% Baumwolle, 50% Polyester

• Vorgeschrumpftes Jersey • DryBlend®: Feuchtigkeit transportierende Eigenschaften • Schulter-zu-Schulter Nackenband



S, M, L, XL, 2XL

White
Black
Sport Grey
Navy
Royal
Red
Orange
Irish Green



S-2XL: **72**

157.10 XP600

STA-COOL SUBLI T

150 g/m² | 100% Polyester

• Verstärkte Schulternähte • Nackenband • Kein Textiletikett, Logo im Nacken eingedruckt

S, M, L, XL, 2XL

White



S-2XL: **50**

013.42 TM062

SUBLIMATION T-SHIRT - TM062

140 g/m² | 100% Polyester

• Langlebig, flexibel und faltenfrei (Single Jersey) • Leicht umzuetikettieren • Ideal für Sublimationsdruck

S, M, L, XL, 2XL, 3XL

White



S-3XL: **50**

014.42 TW063

SUBLIMATION T-SHIRT WOMEN - TW063

140 g/m² | 100% Polyester

• Langlebig, flexibel und faltenfrei (Single Jersey) • Leicht umzuetikettieren • Ideal für Sublimationsdruck

XS, S, M, L, XL, 2XL

White



XS-2XL: **50**

Bei Melangeware kann sich die Zusammensetzung der Materialien und die Grammatur ändern.

120.07 PL308W

WOMEN'S SUBLIMATION RACERBACK TANK

152 g/m² I 100% Polyester

• Doppelnaht an Hals-, Armausschnitt und Bund • Racerback • Seitennähte

XS, S, M, L, XL, 2XL

White

NEW!

Verfügbar ab Frühjahr 2018!

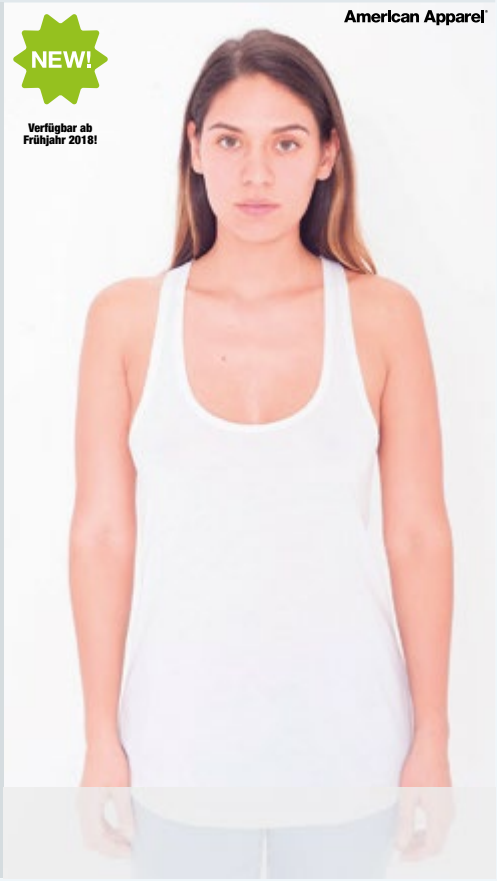

XS-2XL: **36**

121.07 PL408W

UNISEX SUBLIMATION TANK

152 g/m² I 100% Polyester

• Doppelnaht an Hals-, Armausschnitt und Bund • Seitennähte

XS, S, M, L, XL

White

NEW!

Verfügbar ab Frühjahr 2018!



XS-XL: **36**

113.07 PL301W

WOMEN'S SUBLIMATION T-SHIRT

152 g/m² I 100% Polyester

• Schulter-zu-Schulter Nackenband • Rippstrickbündchem am Halsausschnitt • Seitennähte

S, M, L, XL, 2XL

White

NEW!

Verfügbar ab Frühjahr 2018!



S-2XL: **36**

115.07 PL401W

UNISEX SUBLIMATION T-SHIRT

152 g/m² I 100% Polyester

• Schulter-zu-Schulter Nackenband • Rippstrickbündchem am Halsausschnitt • Seitennähte

XS, S, M, L, XL, 2XL

White

NEW!

Verfügbar ab Frühjahr 2018!



XS-2XL: **36**

Neue Farbe(n)

Neue Größe(n)

Für weitere Infos scannen Sie einfach den QR Code oder besuchen Sie uns online.

114.07 PL356W

WOMEN'S SUBLIMATION CLASSIC V-NECK T-SHIRT

152 g/m² I 100% Polyester

• Schulter-zu-Schulter Nackenband • Rippstrickbündchem am V-Ausschnitt • Seitennähte

S, M, L, XL, 2XL

White

NEW!

Verfügbar ab Frühjahr 2018!



S-2XL: **36**

116.07 PL4321W

UNISEX SUBLIMATION V-NECK T-SHIRT

152 g/m² I 100% Polyester

• Schulter-zu-Schulter Nackenband • Rippstrickbündchem am V-Ausschnitt • Seitennähte

XS, S, M, L, XL, 2XL

White

NEW!

Verfügbar ab Frühjahr 2018!



XS-2XL: **36**

167.09 SUB42

SUBLIMATION ADULT T-SHIRT

169 g/m² I 100% Polyester

• Nackenband • Leicht umzuetikettieren • Doppelnaht am Ärmelabschluss und Bund

S, M, L, XL, 2XL, 3XL

White





S-3XL: **36**

167.10 XP520

SUBLI PLUS T-SHIRT

210 g/m² I 100% Polyester

• Schnelltrocknendes Funktionsmaterial • Kein Textiletikett, Logo im Nacken eingedruckt • Optimal geeignet für Sublimationsdruck

S, M, L, XL, 2XL, 3XL

White





166.10

97



188.10

410

S-3XL: **50**

Bei Melangeware kann sich die Zusammensetzung der Materialien und die Grammatur ändern.

144.10 XP522

WOMEN'S SUBLI PLUS V-NECK

210 g/m² I 100% Polyester

• Schnelltrocknendes Funktionsmaterial • Kein Textiletikett, Logo im Nacken eingedruckt • Optimal geeignet für Sublimationsdruck

S (8/10), M (12/14), L (16/18), XL (20/22)

White



S-XL: **50**

166.10 XP523

WOMEN'S SUBLI PLUS T-SHIRT

210 g/m² I 100% Polyester

• Schnelltrocknendes Funktionsmaterial • Optimal geeignet für Sublimationsdruck • Kein Textiletikett, Logo im Nacken eingedruckt

S (8/10), M (12/14), L (16/18), XL (20/22)

White





167.10

96



188.10

410

S-XL: **50**

181.08 391

LADIES FEATHERWEIGHT SCOOP TEE

110 g/m² I 100% Baumwolle, ringgesponnen

• Nackenband • TearAway™ Etikett • Doppelnaht an Ärmelabschluss und Bund

XS, S, M, L, XL, 2XL

White

Black

Heather Dark Grey

Navy

Caribbean Blue

Red

Raspberry

Hot Pink

Coral

Green Apple

Lemon Zest

Silver



XS-2XL: **72**

189.06 8801

FLOWY RAGLAN T-SHIRT

125 g/m² I 65% Polyester, 35% Viskose

• Leichtes T-Shirt • Weite, locker fallende Passform • Raglanärmel

S, M, L, XL

White

Black

Dark Grey Heather

True Royal

Soft Pink

Pebble Brown





S-XL: **72**

+ Neue Farbe(n)

Neue Größe(n)

Für weitere Infos scannen Sie einfach den QR Code oder besuchen Sie uns online.

151.06 3406

MEN'S WIDE NECK T-SHIRT

142 g/m² I 100% Baumwolle, gekämmt und ringgesponnen

• Weiter Rundhalsausschnitt • Seitennähte • Körperbetonter Schnitt

S, M, L, XL, 2XL

White
Black
Dark Grey Heather
Charcoal-Black Triblend
Grey Triblend
Navy



S-2XL: **72**

157.06 8703

SHEER MINI RIB SCOOP NECK T-SHIRT

135 g/m² I 98% Baumwolle, ringgesponnen und gekämmt, 2% Elasthan

• Sehr weiche Qualität • Breiter U-Boot-Ausschnitt mit feinem Bündchen eingefasst • Seitennähte

S, M, L, XL, 2XL

White
Black
Ocean Blue
Orange Sorbet
Pink
Berry
Plum
Teal

S, M, L, XL

Midnight
Red



S-2XL: **72**

124.48 M114

WOMEN'S ORGANIC U-NECK T

150 g/m² I 100% Baumwolle

• Schmales Rippstrickbündchen am Halsausschnitt • Abreißbares Nackenlabel • Doppelnaht am Bund

S, M, L, XL

White
Black



S-XL: **50**

130.48 M120

MEN'S RAW SCOOP T

150 g/m² I 100% Baumwolle

• Etwas breiterer, tiefer Ausschnitt • Ungesäumte Einfassung am Ausschnitt • Modischer Schnitt

S, M, L, XL

White
Black
Charcoal Grey Melange



S-XL: **50**

Bei Melangeware kann sich die Zusammensetzung der Materialien und die Grammatur ändern.

123.08 6756L

WOMEN'S TRI-BLEND DEEP SCOOP 1/2 SLEEVE TEE

159 g/m² | 50% Polyester, 25% Baumwolle, gekämmt und ringgesponnen, 25% Viskose

• TearAway™ Etikett • Doppelnaht an Ärmelabschluss und Bund • Seitennähte

XS, S, M, L, XL, 2XL

White
Black
Heather Grey
Heather Dark Grey
Heather Galapagos Blue
Heather Red
Heather Raspberry
Heather Aubergine



XS-2XL: **36**

153.09 64550L

SOFTSTYLE® LADIES' DEEP SCOOP T-SHIRT

153 g/m² | 100% Baumwolle, ringgesponnen

• Schulter-zu-Schulter Nackenband • Doppelnaht am Ärmelabschluss und Bund • Leicht umzuetikettieren



S-2XL: **72**

S, M, L, XL, 2XL

White
Black
Sport Grey
Dark Heather
Graphite Heather
Navy
Heather Navy
Royal
Heather Purple
Heather Aubergine
Heather Radiant Orchid
Heather Royal
Red
Azalea
Maroon
Heather Irish Green



146.85 TF-RL-O-BL127

EMILY VISCOSE-COTTON ROLLED UP RAGLAN T-SHIRT

150 g/m² | 70% Viscose, 30% Baumwolle, Bio, gekämmt, ringgesponnen, Single Jersey

• Raglanärmel mit Flatlock-Naht und fixiertem Umschlag • Seitennähte, Doppelnaht am Bund • Medium Fit

S, M, L, XL

White
Black

100% ORGANIC COTTON



S-XL: **100**

+ Neue Farbe(n)

Neue Größe(n)

Für weitere Infos scannen Sie einfach den QR Code oder besuchen Sie uns online.

136.85 TF-SSL-O-C0120

ALICE WOMEN'S BOATNECK TUNIC T-SHIRT

155 g/m² | 100% Baumwolle, gekämmt und ringgesponnen

• Angeschnittene Ärmel • Seitennähte, Doppelnaht an Ärmelabschluss und Bund • Medium Fit

S, M, L, XL

White Black Asphalt Wild Rose

nakedshirt®



S-XL: **100**

151.85 TM-SSL-O-OG019

BEN MEN'S ORGANIC SCOOP NECK T-SHIRT

155 g/m² | 100% Baumwolle, Bio, gekämmt und ringgesponnen, Single Jersey

• Seitennähte, Doppelnaht an Ärmelabschluss und Bund • Medium Fit • Neutrales

S, M, L, XL, 2XL

White Black

nakedshirt®

100% ORGANIC COTTON



S-2XL: **50**

159.85 TF-SSL-O-C0121

HELEN WOMEN'S CAP SLEEVE T-SHIRT

155 g/m² | 100% Baumwolle, gekämmt und ringgesponnen, Single Jersey

• Angeschnittene Ärmel mit Top Stitch Naht • Seitennähte, Top Stitch Naht am Bund • Abgerundeter Bund, hinten länger geschnitten

S, M, L, XL

White Black

nakedshirt®





S-XL: **75**

149.85 TF-SSL-O-C0123

LINDSAY WOMEN'S LOOSE FASHION T-SHIRT

155 g/m² | 100% Baumwolle, gekämmt und ringgesponnen

• Fledermaus-Ärmel mit Flatlock-Naht am Abschluss • Seitennähte, Flatlock-Naht am Bund • Abgerundeter Bund, hinten länger geschnitten

S/M, L

White Black

nakedshirt®





S/M-L: **50**

Bei Melangeware kann sich die Zusammensetzung der Materialien und die Grammatur ändern.

135.85 TF-BW-O-C0124

RUBY WOMEN'S FASHION T-SHIRT

155 g/m² | 100% Baumwolle, gekämmt und ringgesponnen

• Fledermaus-Ärmel mit Doppelnaht am Abschluss • Seitennähte, Doppelnaht am Bund • Bund hinten länger geschnitten und abgerundet

S/M, L

White Black



S/M-L: **100**

130.85 TF-BW-O-C0122

LISA WOMEN'S BATWING T-SHIRT

150 g/m² | 100% Baumwolle, ringgesponnen und gekämmt

• Fledermaus-Ärmel mit schmalen Rippstrick-Bündchen • Seitennähte • Breiter Rippstrick-Bund

S, M, L, XL

White Black



S-XL: **100**

101.85 TF-BW-O-BL129

CHLOÉ T-SHIRT ORGANIC COTTON/TENCEL

120 g/m² | 50% Tencel, 50% Baumwolle, organisch, ringgesponnen und gekämmt

• Fledermausärmel mit Doppelnaht am Abschluss • Mittelnaht im oberen Rückenbereich • Leicht umzuetikettieren

S, M, L

Black Stargazer Wild Berry

100% ORGANIC COTTON



S-L: **75**

161.85 TF-SSL-O-BL128

KATE VISCOSE-COTTON FASHION BOXY T-SHIRT

150 g/m² | 70% Viskose, 30% Baumwolle, Bio, gekämmt, ringgesponnen, Single Jersey

• Seitennähte, Doppelnaht an Ärmelabschluss und Saum • Weit geschnitten mit abgerundetem Saum • Neutrales Größenetikett im Nacken

S/M, L

White Black

100% ORGANIC COTTON



S/M-L: **100**

+ Neue Farbe(n)

Neue Größe(n)

Für weitere Infos scannen Sie einfach den QR Code oder besuchen Sie uns online.

179.06 8802

WOMEN'S FLOWY SIDE SLIT TANK

125 g/m² | 65% Polyester, 35% Viskose

• Großer Rundhalsausschnitt • Seitennähte mit Schlitz • Deutlich abgerundeter Saum

S, M, L, XL

- White
- Black
- Athletic Heather
- Dark Grey Heather
- Heather Navy
- Peach



S-XL: **72**

153.06 8871

FLOWY OPEN BACK T-SHIRT

125 g/m² | 65% Polyester, 35% Viskose

• Reizvoller vertikaler Schlitz im Rücken • Seitennähte • Weite, locker fallende Passform

S, M, L, XL

- White
- Dark Grey Heather
- Red





S-XL: **72**

130.06 8806

FLOWY CIRCLE TOP

125 g/m² | 65% Polyester, 35% Viskose

• "Fledermaus-Ärmel" • Seitennähte • Weite, locker fallende Passform

S, M, L, XL

- White
- Black





S-XL: **48**

149.06 8821

FLOWY DRAPED SLEEVE DOLMAN T-SHIRT

125 g/m² | 65% Polyester, 35% Viskose

• Weite, fallende Ärmel • Seitennähte • Extra lang geschnitten

S, M, L, XL

- White
- White Marble
- Black
- Dark Grey Heather
- Charcoal Marble
- Pebble Brown





S-XL: **72**

Bei Melangeware kann sich die Zusammensetzung der Materialien und die Grammatur ändern.

123.06 8825

FLOWY BOXY V-NECK T-SHIRT

125 g/m² | 65% Polyester, 35% Viskose

• Vertikalnaht auf dem Rücken • Kurz geschnitten an den Seiten • Seitennähte



S, M, L, XL

- White
- Black
- Dark Grey Heather
- True Royal
- Coral
- Mint



S-XL: **72**

161.06 8881

FLOWY BOXY T-SHIRT

125 g/m² | 65% Polyester, 35% Viskose

• Seitennähte • Kurz geschnitten • Weite, locker fallende Passform

S, M, L/XL

- White
- Black
- Dark Grey Heather
- True Royal
- Neon Pink
- Coral
- Neon Yellow





S-L/XL: **72**

103.05 ST9450

SHAWN OVERSIZED CREW NECK

140 g/m² | 100% Baumwolle, ringgesponnen

• Single Jersey mit deutlicher Struktur • Kleine Tasche auf linker Brust • Dekorative Kettenstiche an Kragen und Saum

S, M, L, XL, 2XL

- White
- Black Opal
- Powder Grey
- Powder Blue
- Powder Rose
- Powder Green



S-2XL: **24**

104.05 ST9550

SHARON OVERSIZED CREW NECK

140 g/m² | 100% Baumwolle, ringgesponnen

• Single Jersey mit deutlicher Struktur • Weiter Ausschnitt mit schmalem Rippstrickbündchen und offenen Schnittkanten • Dekorative Kettenstiche an Kragen und Saum

S, M, L, XL

- White
- Black Opal
- Powder Grey
- Powder Blue
- Powder Rose
- Powder Green



S-XL: **24**

+ Neue Farbe(n)

Neue Größe(n)

Für weitere Infos scannen Sie einfach den QR Code oder besuchen Sie uns online.

108.05 ST9850

DAVID OVERSIZED CREW NECK

150 g/m² | 65% Polyester, 35% Viskose

• Extrem weiche und seidige Melangeware • Kragen mit offenen Schnittkanten • Seitennähte

S, M, L, XL, 2XL

- Vintage Grey
- Vintage Blue
- Vintage Rose
- Vintage Brown



S-2XL: **24**

109.05 ST9950

DAISY OVERSIZED CREW NECK

150 g/m² | 65% Polyester, 35% Viskose

• Extrem weiche und seidige Melangeware • Kragen mit offenen Schnittkanten • Seitennähte

S, M, L, XL

- Vintage Grey
- Vintage Blue
- Vintage Rose
- Vintage Brown



S-XL: **24**

173.48 M147

WOMEN'S LOOSE FIT V NECK T

125 g/m² | 100% Baumwolle (organisch)

• Single Jersey • Schmaler Rippstrick am Halsausschnitt • Leicht umzuetikettieren

S, M, L, XL

- White
- Black
- Heather Grey Melange



S-XL: **50**

146.48 M123

WOMEN'S ORGANIC VINTAGE SLUB LOOSE FIT T

140 g/m² | 100% Baumwolle (organisch)

• Ziernaht am abgerundeten Saum • Lockere Passform • Leicht umzuetikettieren

S, M, L, XL

- White
- Black
- Slate Grey
- Light Denim
- Ivory



S-XL: **50**

Bei Melangeware kann sich die Zusammensetzung der Materialien und die Grammatur ändern.

111.48 M111

WOMEN'S „BLACK LABEL" TENCEL® T

150 g/m² I 100% Lyocell

• Fließend fallender, weicher und leicht schimmernder Stoff • Weiter Halsausschnitt mit schmalem Rippstrickbündchen • Abreißbares Nackenetikett

S, M, L

Black



S-L: **50**

172.48 M129

FLASH DANCE T

150 g/m² I 100% Baumwolle (organisch)

• Ungesäumte Kanten an Halsausschnitt und Ärmelenden • Raglanärmel • Gerader Saum mit Seitenschlitzen

S, M, L, XL

White

Black



S-XL: **50**

152.06 8852

FLOWY T-SHIRT WITH 2X1 SLEEVES

125 g/m² I 65% Polyester, 35% Viskose

• Ärmel sind aus 2x1 Rippstrick für eine körpernahe Form • Seitennähte • Abgerundeter Bund

S, M, L, XL

White

Black

Dark Grey Heather



S-XL: **48**

105.05 ST9560

SHARON OVERSIZED LONG SLEEVE

140 g/m² I 100% Baumwolle, ringgesponnen

• Single Jersey mit deutlicher Struktur • Weiter Ausschnitt mit schmalem Rippstrickbündchen und offenen Schnittkanten • Kleine Tasche auf linker Brust

S, M, L, XL

White

Powder Grey

Powder Blue

Powder Rose

Powder Green



S-XL: **24**

+ Neue Farbe(n)

Neue Größe(n)

Für weitere Infos scannen Sie einfach den QR Code oder besuchen Sie uns online.

111.08 2455L

WOMEN'S STRETCH 3/4 SLEEVE TEE

146 g/m² I 57% Baumwolle, 38% Polyester, 5% Elasthan

• Seitennähte • Doppelnähte an Ärmelabschluss und Bund • Leicht umzuetikettieren

XS, S, M, L, XL, 2XL

White
Black
Heather Graphite
Navy
Terracotta



XS-2XL: **36**

112.08 2420L

WOMEN'S STRETCH TANK

146 g/m² I 57% Baumwolle, 38% Polyester, 5% Elasthan

• Einfassung an Arm- und Halsausschnitt • Seitennähte und Doppelnaht am Bund • Leicht umzuetikettieren

XS, S, M, L, XL, 2XL

White
Black
Heather Grey
Heather Graphite
Navy
Caribbean Blue
Red
Raspberry
Hot Pink
Dusty Rose
Terracotta
City Green



XS-2XL: **36**

185.05 ST9690

DEAN DEEP V-NECK

170 g/m² I 95% Baumwolle, ringgesponnen und gekämmt, 5% Elasthan

• Ideal als Unterhemd, da eng anliegend mit tiefem V-Ausschnit • Schmaler Rippkragen • Nackenband

S, M, L, XL, 2XL

White
Black Opal
Grey Heather



S-2XL: **24**

126.01 61-384-0

LONG SLEEVE CREW NECK T LADY-FIT

210 g/m² I 95% Baumwolle, 5% Elasthan

• Eingefasster Halsausschnitt • Seitennähte • Tailierten Schnitt

XS (8), S (10), M (12), L (14), XL (16), 2XL (18)

White
Black



XS-2XL: **36**

Bei Melangeware kann sich die Zusammensetzung der Materialien und die Grammatur ändern.

115.05 ST9600

CLIVE CREW NECK

170 g/m² | 95% Baumwolle, ringgesponnen und gekämmt, 5% Elasthan

• Schmaler Rippkragen • Kontrastfarbenes Nackenband • Verstärkte Schulternaht



S, M, L, XL, 2XL

- White
- Black Opal
- Slate Grey
- Grey Heather

S, M, L, XL

- Powder Grey
- Marina Blue
- King Blue
- Powder Blue
- Bordeaux



S-2XL: **24**

139.05 ST9700

CLAIRE CREW NECK

170 g/m² | 95% Baumwolle, ringgesponnen und gekämmt, 5% Elasthan

• Weiter, moderner Halsausschnitt • Schmaler Rippkragen • Kontrastfarbenes Nackenband

S, M, L, XL

- White
- Black Opal
- Grey Heather
- Powder Grey
- Marina Blue
- Powder Blue
- Cupcake Pink
- Bordeaux



S-XL: **24**

137.05 ST9710

CLAIRE V-NECK

170 g/m² | 95% Baumwolle, ringgesponnen und gekämmt, 5% Elasthan

• Weiter, moderner Halsausschnitt • Schmaler Rippkragen • Kontrastfarbenes Nackenband

S, M, L, XL

- White
- Black Opal
- Grey Heather
- Marina Blue
- Cupcake Pink



S-XL: **24**

116.05 ST9610

CLIVE V-NECK

170 g/m² | 95% Baumwolle, ringgesponnen und gekämmt, 5% Elasthan

• Schmaler Rippkragen • Kontrastfarbenes Nackenband • Verstärkte Schulternaht



S, M, L, XL, 2XL

- White
- Black Opal
- Slate Grey
- Grey Heather

S, M, L, XL

- Marina Blue
- King Blue



S-2XL: **24**

+ Neue Farbe(n)

Neue Größe(n)

Für weitere Infos scannen Sie einfach den QR Code oder besuchen Sie uns online.

117.07 8308W

WOMEN'S COTTON SPANDEX TANK TOP

203 g/m² I 93% Baumwolle, 7% Elasthan

• Einfassung an Hals- und Armausschnitt • Seitennähte • Doppelnaht am Bund

XS, S, M, L, XL, 2XL

White
Black
Heather Grey
Red
Coral



XS-2XL: **36**

118.07 8369W

WOMEN'S SLEEVELESS CROP TOP

203 g/m² I 95% Baumwolle, 5% Elasthan

• Doppelnaht an Hals-, Armausschnitt und Bund • Seitennähte • Körperbetont, bauchfrei

XS, S, M, L

White
Black
Heather Grey
Menthe



XS-L: **36**

119.07 8384W

WOMEN'S SLEEVELESS CROP TOP

203 g/m² I 93% Baumwolle, 7% Elasthan

• Doppelnaht an Hals-, Armausschnitt und Bund • Seitennähte • Körperbetont, bauchfrei

XS, S, M, L

White
Black
Heather Grey

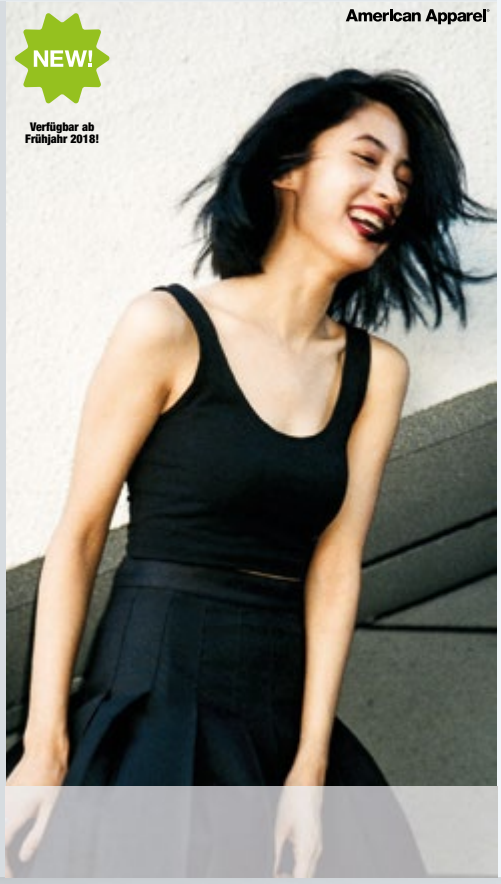

XS-L: **36**

122.07 RSA8380W

WOMEN'S CROP TOP

203 g/m² I 93% Baumwolle, 7% Elasthan

• Doppelnaht an Halsausschnitt, Ärmelabschluss und Bund • Seitennähte • Körperbetont, bauchfrei

XS, S, M, L

White
Black
Heather Grey



XS-L: **36**

Bei Melangeware kann sich die Zusammensetzung der Materialien und die Grammatur ändern.

123.07 8373W

WOMEN'S DOUBLE U-NECK BODYSUIT

271 g/m² | 93% Baumwolle, 7% Elasthan

• Elastische Einfassung an Hals- und Beinausschnitt • Seitennähte • Tailliert

XS, S, M, L, XL

White

Black

Heather Grey

NEW!

Verfügbar ab Frühjahr 2018!

American Apparel



XS-XL: **36**

124.07 RSA8312W

WOMEN'S HALTER BODYSUIT

271 g/m² | 93% Baumwolle, 7% Elasthan

• Elastische Einfassung an Hals- und Beinausschnitt • Offener Rücken • Seitennähte

XS, S, M, L, XL

White

Black

Heather Grey

NEW!

Verfügbar ab Frühjahr 2018!

American Apparel





XS-XL: **36**

125.07 RSA8336W

WOMEN'S TANK THONG BODYSUIT

271 g/m² | 93% Baumwolle, 7% Elasthan

• Elastische Einfassung an Hals- und Armausschnitt • Racerback • Seitennähte

XS, S, M, L

White

Black

Heather Grey

NEW!

Verfügbar ab Frühjahr 2018!

American Apparel



XS-L: **36**

126.07 RSA8357W

WOMEN'S LS DOUBLE U-NECK BODYSUIT

271 g/m² | 93% Baumwolle, 7% Elasthan

• Elastische Einfassung an Hals- und Beinausschnitt • Offener Rücken • Seittennähte

XS, S, M, L, XL

White

Black

Heather Grey

NEW!

Verfügbar ab Frühjahr 2018!

American Apparel





XS-XL: **36**

+ Neue Farbe(n)

Neue Größe(n)

Für weitere Infos scannen Sie einfach den QR Code oder besuchen Sie uns online.

111.07 8379W

WOMEN'S JERSEY LS CROP TOP

203 g/m² I 93% Baumwolle, 7% Elasthan

• Breiter Rundhalsausschnitt • Doppelnaht an Halsausschnitt, Ärmelabschluss und Bund • Körperbetont, bauchfrei

XS, S, M, L

White

Black

Heather Grey

NEW!

Verfügbar ab Frühjahr 2018!

American Apparel



XS-L: **36**

126.54 457

LADIES STRETCH LS TEE EXTRA LANG

175 g/m² I 90% Baumwolle, ringgesponnen und gekämmt, 10% Elasthan

• Feines, leichtes Gewebe für einzigartigen Komfort • „Full Feeder" Elasthan für eine glattere Oberfläche und bessere Stabilität • „Enzyme wash", wirkt dadurch weicher

XS, S, M, L, XL, 2XL

White

Black

Dark Grey



XS-2XL: **50**

100.54 460

LADIES 3/4 SLEEVE STRETCH TEE

195 g/m² I 90% Baumwolle, ringgesponnen und gekämmt, 10% Elasthan

• "Full Feeder" Elasthan für eine glattere Oberfläche und bessere Stabilität • „Enzyme wash", wirkt dadurch weicher • Elastisches Halsbündchen

S, M, L, XL, 2XL, 3XL

White

Black

Dark Grey

Navy

Light Blue



S-3XL: **50**

137.54 455

LADIES STRETCH TEE EXTRA LANG

175 g/m² I 90% Baumwolle, ringgesponnen und gekämmt, 10% Elasthan

• Feines, leichtes Gewebe für einzigartigen Komfort • „Full Feeder" Elasthan für eine glattere Oberfläche und bessere Stabilität • „Enzyme wash" für eine weichere und glattere Oberfläche

XS, S, M, L, XL, 2XL

White

Black

Dark Grey

Indigo

Olive



XS-2XL: **50**

Bei Melangeware kann sich die Zusammensetzung der Materialien und die Grammatur ändern.

183.54 401

MENS STRETCH V-TEE

195 g/m² I 90% Baumwolle, ringgesponnen und gekämmt, 10% Elasthan

• "Full Feeder" Elasthan für eine glattere Oberfläche und bessere Stabilität
• Vorgeschrumpft • „Enzyme wash", wirkt dadurch weicher

S, M, L, XL, 2XL, 3XL

White
Black
Dark Grey
Indigo



S-3XL: **50**

131.06 1001

STRETCH RIB T-SHIRT

195 g/m² I 100% Baumwolle, ringgesponnen und gekämmt

• Kragen und Ärmelbündchen eingefasst • 1x1 Rippstrick • Seitennähte



S-2XL: **72**

S, M, L, XL, 2XL

White | Black | Navy | Purple | Red | Orange | Berry | Fuchsia | Kelly Green | Turquoise | Yellow | Chocolate



139.54 450

LADIES STRETCH TEE

195 g/m² I 90% Baumwolle, ringgesponnen und gekämmt, 10% Elasthan

• "Full Feeder" Elasthan für eine glattere Oberfläche und bessere Stabilität • „Enzyme wash", wirkt dadurch weicher • Elastisches Halsbündchen

S, M, L, XL, 2XL, 3XL

White
Black
Dark Grey
Navy
Light Blue



S-3XL: **50**

+ Neue Farbe(n)

Neue Größe(n)

Für weitere Infos scannen Sie einfach den QR Code oder besuchen Sie uns online.

112.07 BB453W

UNISEX POLY-COTTON 3/4 SLEEVE RAGLAN T-SHIRT

122 g/m² I 50% Baumwolle, 50% Polyester

• Rippstrickbündchem am Halsausschnitt • Doppelnaht am Ärmelabschluss • Overlock-Naht am Bund

XS, S, M, L, XL, 2XL

- White/Navy
- White/Black
- White/Heather Lake Blue
- White/Heather Black
- Black/White
- Heather Grey/Black
- Heather Grey/Lapis
- Heather Grey/Red
- Heather Lake Blue/Navy
- Red/Navy



XS-2XL: **36**

174.48 M178

SUPERSTAR SHORT SLEEVE BASEBALL T

150 g/m² I 100% Baumwolle (organisch)

• Sehr weiches Single Jersey („Pfirsichgefühl") • Länger geschnitten • Leicht umzuetikettieren

S, M, L, XL

- Washed White/Charcoal Grey Melange
- Pure White/Dark Navy
- Charcoal Grey Melange/Black



S-XL: **50**

118.48 M88

MEN'S SUPERSTAR BASEBALL T

150 g/m² I 100% Baumwolle

• Halsausschnitt mit kontrastfarbenem Rippstrickbündchen • Nackenband • Abreißbares Nackenetikett

S, M, L, XL, 2XL

- White/Black
- Washed White/Warm Red
- Heather Grey Melange/Swiss Navy
- Black/Charcoal Grey Melange



S-2XL: **50**

163.08 6755

ADULT TRI-BLEND 3/4 SLEEVE RAGLAN TEE

159 g/m² I 50% Polyester, 25% Baumwolle, gekämmt und ringgesponnen, 25% Viskose

• Kragen hinten mit einfacher Naht abgesteppt • TearAway™ Etikett • Doppelnat an Ärmelabschluss und Bund

XS, S, M, L, XL, 2XL

- White/Heather Dark Grey
- Black/White
- Heather Grey/Heather Dark Grey
- Heather Grey/Heather Galapagos Blue
- Heather Grey/Heather Blue
- Heather Grey/Heather Red
- Heather Grey/Heather Dark Green
- Heather Grey/Heather Navy
- Heather Grey/Heather Aubergine
- Heather Blue/Heather Grey



XS-2XL: **36**

Bei Melangeware kann sich die Zusammensetzung der Materialien und die Grammatur ändern.

nakedshirt®

109.85 TF-LSL-0-TB140

JESSICA WOMEN'S BASEBALL T-SHIRT

140 g/m² | 50% Polyester, 25% Baumwolle, gekämmt, 25% Viskose

• Nackenband • Seitennähte • Neutrales Größenetikett im Nacken

XS-XL: **75**

XS, S, M, L, XL

Royal Blizzard | Denim Blue | Doubledyed Flame | Vintage Rose | Vintage Grass

108.85 TU-LSL-R-TB040

JESSE UNISEX BASEBALL T-SHIRT

140 g/m² | 50% Polyester, 25% Baumwolle, gekämmt, 25% Viskose

• Nackenband • Seitennähte • Neutrales Größenetikett im Nacken

XS-3XL: **50**

XS, S, M, L, XL, 2XL, 3XL

Deep Black | Vintage Charcoal | Vintage Purple | Doubledyed Flame | Vintage Grass | Doubledyed Seafoam



Neue Farbe(n)

Neue Größe(n)

Für weitere Infos scannen Sie einfach den QR Code oder besuchen Sie uns online.

116.01 61-028-0

VALUEWEIGHT LONG SLEEVE BASEBALL T

160 g/m² | 100% Baumwolle

• 1x1 geripptes, kontrastfarbenes Halsbündchen mit Elasthan • Lange Raglanärmel in Kontrastfarbe • Doppelnaht an Halsausschnitt, Ärmelabschluss und Bund

S, M, L, XL, 2XL, 3XL

- White/Deep Navy
- White/Royal
- White/Red
- White/Black



S-2XL: **72**
3XL: **36**

117.01 61-026-0

VALUEWEIGHT BASEBALL T

160 g/m² | 100% Baumwolle

• 1x1 geripptes, kontrastfarbenes Halsbündchen mit Elasthan • Raglanärmel in Kontrastfarbe • Doppelnaht an Halsausschnitt, Ärmelabschluss und Bund

S, M, L, XL, 2XL, 3XL

- White/Deep Navy
- White/Heather Grey
- White/Royal
- White/Red
- White/Kelly Green
- White/Black
- Sunflower/Kelly Green



S-2XL: **72**
3XL: **36**

116.54 5072

BASEBALL TEE LONG SLEEVE

185 g/m² | 100% Baumwolle

• Langfaserige Baumwolle • Schulter-zu-Schulter Nackenband • Raglanärmel mit Bündchen

S, M, L, XL, 2XL, 3XL

- White/Black
- White/Navy
- Heather/Navy
- Heather/Black



S-3XL: **50**

117.54 5073

LADIES BASEBALL TEE LONG SLEEVE

185 g/m² | 100% Baumwolle

• Langfaserige Baumwolle • Schulter-zu-Schulter Nackenband • Raglanärmel mit Bündchen

S, M, L, XL, 2XL

- White/Black
- White/Navy
- Heather/Navy
- Heather/Black



S-2XL: **50**

Bei Melangeware kann sich die Zusammensetzung der Materialien und die Grammatur ändern.

110.06 2000

3/4 SLEEVE CONTRAST RAGLAN T-SHIRT

195 g/m² | 100% Baumwolle, ringgesponnen und gekämmt

• 1x1 Rippstrick • 3/4-Raglanärmel und Rundhals in Kontrastfarbe • Seitennähte

S, M, L, XL, 2XL

White/Navy
White/Red
White/Black
White/Pink
White/Kelly Green
Black/Red

BELLA+CANVAS LOS ANGELES



S-2XL: **36**

117.42 TU020

T-SHIRT BASE-BALL

185 g/m² | 100% Baumwolle, ringgesponnen, Single Jersey

• Einlaufvorbehandelt • Doppeltgelegtes, 1x1 gerripptes Halsbündchen mit Elasthan • Nackenband

S, M, L, XL, 2XL

White/Navy
White/Red

B&C COLLECTION



118.42
410

S-2XL: **50**

163.06 3200

UNISEX 3/4 SLEEVE BASEBALL T-SHIRT

122 g/m² | 52% Baumwolle, ringgesponnen und gekämmt, 48% Polyester

• Rundhals mit Kontrastfarbe eingefasst • Seitennähte • Körpernah geschnitten

XS, S, M, L, XL, 2XL

White/Dark Grey
White/Navy
White/Red
White/Black
White/Deep Heather
White/True Royal
White/Neon Blue
White Fleck/ Charcoal-Black Triblend
White/Neon Orange
White/Neon Pink
White/Neon Yellow
White/Asphalt
White/Denim
White/Kelly Green
White/ Maroon
Black/White
Black/True Royal
Black/Deep Heather
Grey/Navy Triblend
Grey/Red Triblend



182.06
410

BELLA+CANVAS LOS ANGELES



XS-2XL: **72**

+ Neue Farbe(n)

Neue Größe(n)

Für weitere Infos scannen Sie einfach den QR Code oder besuchen Sie uns online.

159.08 988

ADULT FASHION BASIC RINGER TEE

150 g/m² | 100% Baumwolle, gekämmt und ringgesponnen

• Einfassung an Halsausschnitt und Ärmelabschluss in Kontrastfarbe • TearAway™ Etikett • Doppelnaht am Bund

S, M, L, XL, 2XL

- White/Red
- White/Black
- Heather Grey/ Heather Dark Grey
- Heather Blue/ Navy
- Independence Red/Navy
- Heather Red/ Red
- Heather Green/ Kelly Green



S-2XL: **72**

160.48 M175

SUPERSTAR RETRO RINGER

150 g/m² | 100% Baumwolle (organisch)

• Sehr weiches Material („Pfirsichgefühl") • Einfassung in Kontrastfarbe an Halsausschnitt und Ärmelabschluss • Leicht umzuetikettieren

S, M, L, XL

- Washed White/ Warm Red
- Heather Grey Melange/Swiss Navy
- Black/Charcoal Grey Melange



S-XL: **50**

114.54 5070

RINGER TEE

160 g/m² | 100% Baumwolle

• Langfaserige Baumwolle • Schulter-zu-Schulter Nackenband • Rippstrickbündchen in Kontrastfarbe an Ärmelabschluss und Halsausschnitt

S, M, L, XL, 2XL, 3XL

- White/Navy
- Dark Grey/ White
- Black Melange/Black
- Navy/White
- Light Blue/ Navy
- Denim Melange/Navy



S-3XL: **50**

115.54 5071

LADIES RINGER TEE

160 g/m² | 100% Baumwolle

• Langfaserige Baumwolle • Schulter-zu-Schulter Nackenband • Rippstrickbündchen in Kontrastfarbe an Ärmelabschluss und Halsausschnitt

S, M, L, XL, 2XL

- White/Navy
- Dark Grey/ White
- Black Melange/Black
- Navy/White
- Light Blue/ Navy
- Denim Melange/Navy



S-2XL: **50**

Bei Melangeware kann sich die Zusammensetzung der Materialien und die Grammatur ändern.



Ringer Tee | Style 5070

VINTAGE TEES

MEMORY LANE

Take a walk down memory lane. The old classics are back in new and improved designs and fits. These vintage vibe tees feature lightly slimmed sleeves and shoulders and are made from the best quality ringspun cotton.



Ladies Baseball Tee | Style 5073



Ladies Ringer Tee | Style 5071

TEE JAYS®

193.08 939

ADULT HEAVYWEIGHT CAMOUFLAGE TEE

170 g/m² | 100% Baumwolle

• Schulter-zu-Schulter Nackenband • TearAway™ Etikett • Doppelnaht an Kragen, Ärmeln und Bund

S, M, L, XL, 2XL

Camouflage Green

Camouflage Sand



S-2XL: **72**

195.48 M109S

MEN'S STRIPY T

150 g/m² | 100% Baumwolle, ringgesponnen und gekämmt

• Single Jersey mit extra glatter Oberfläche, optimal geeignet zum Veredeln • Nackenband • Neutrales Etikett, leicht umzuetikettieren

S, M, L, XL

Black/White

Black/Red

Navy/White

Classic Blue/ White



S-XL: **50**

199.48 M110S

WOMEN'S STRIPY T

150 g/m² | 100% Baumwolle, ringgesponnen und gekämmt

• Single Jersey mit extra glatter Oberfläche, optimal geeignet zum Veredeln • Nackenband • Angeschnittene Ärmel

S, M, L, XL

Black/White

Black/Red

Navy/White

Classic Blue/ White



S-XL: **50**

161.01 61-168-0

RINGER T

165 g/m² | 100% Baumwolle

• Hals- und Ärmelbündchen aus kontrastfarbenem Rippstrick • Doppelnaht an Halsausschnitt, Ärmelabschluss und Bund • Schlauchware

S, M, L, XL, 2XL, 3XL

White/Navy

White/Royal

White/Red

White/Black

Black/White

Navy/White

Royal/White

Red/White

Sunflower/ Kelly Green



S-2XL: **72**
3XL: **36**

Bei Melangeware kann sich die Zusammensetzung der Materialien und die Grammatur ändern.

156.06 3021

MEN'S JERSEY POCKET T-SHIRT

142 g/m² | 100% Baumwolle, gekämmt und ringgesponnen

• Brusttasche links in Kontrastfarbe • Seitennähte • Körperbetonter Schnitt

S, M, L, XL, 2XL

- White/Black
- White/Athletic Heather
- Black/Deep Heather
- Athletic Heather/Navy
- Dark Grey Heather/Black
- Heather True Royal/Navy
- Heather Red/Deep Heather



S-2XL: **72**

138.06 3150

JERSEY LONG SLEEVE HENLEY

142 g/m² | 100% Baumwolle, ringgesponnen und gekämmt

• Rundhals-Ausschnitt • Seitennähte • Körpernah geschnitten

S, M, L, XL, 2XL

- White
- Black
- Dark Grey Heather
- Navy



S-2XL: **48**

112.85 TM-LSL-B-TB041

ADEN MEN'S LS HENLEY T-SHIRT

140 g/m² | 50% Polyester, 25% Baumwolle, gekämmt, 25% Viskose

• Knopfleiste mit 3 Knöpfen (2 Ton-in-Ton, 1 in Kontrastfarbe) • Nackenband, Seitennähte • Neutrales Größenetikett im Nacken



S-3XL: **50**

S, M, L, XL, 2XL, 3XL

- White
- Deep Black
- Vintage Charcoal
- Denim Blue
- Doubledyed Flame
- Doubledyed Seafoam



+ Neue Farbe(n)

Neue Größe(n)

Für weitere Infos scannen Sie einfach den QR Code oder besuchen Sie uns online.

143.05 ST9530

SHARON HENLEY T-SHIRT

140 g/m² | 100% Baumwolle

• Single Jersey aus Flammengarn • Nackenband • Flatlock-Stiche an Nähten

S, M, L, XL

White

Black Opal



S-XL: **24**

144.05 ST9580

SHARON HENLEY LS

140 g/m² | 100% Baumwolle

• Single Jersey aus Flammengarn • Nackenband • Flatlock-Stiche an Nähten

S, M, L, XL

White

Black Opal



S-XL: **24**

161.05 ST9430

SHAWN HENLEY T-SHIRT MEN

140 g/m² | 100% Baumwolle, ringgesponnen, Single Jersey

• Breite Knopfleiste mit 3 Metallknöpfen (nickelfrei) • Zickzack-Stiche an Nähten • Seitennähte

S, M, L, XL, 2XL

White

Black Opal

Slate Grey



S-2XL: **24**

162.05 ST9460

SHAWN LONG SLEEVE T-SHIRT MEN

140 g/m² | 100% Baumwolle, ringgesponnen, Single Jersey

• Breite Knopfleiste mit 3 Metallknöpfen (nickelfrei) • Zickzack-Stiche an Nähten • Seitennähte

S, M, L, XL, 2XL

White

Black Opal

Slate Grey



S-2XL: **24**

Bei Melangeware kann sich die Zusammensetzung der Materialien und die Grammatur ändern.

161.48 M177

SUPERSTAR BUTTON TOP HENLEY T

150 g/m² | 100% Baumwolle (organisch)

• Sehr weiches Material („Pfirsichgefühl") • Doppelnaht am Ärmelabschluss • Leicht umzuetikettieren

S, M, L, XL

White

Black

Charcoal Grey Melange



S-XL: **50**

104.54 620

MENS 1X1 RIB GRANDDAD

250 g/m² | 100% Baumwolle, ringgesponnen und gekämmt

• "Enzyme and silicone wash" für eine weichere und glattere Oberfläche • Hochwertiger 1x1 Rippstrick • Sehr körperbetont geschnitten

S, M, L, XL, 2XL

White

Black

Heather Grey



S-2XL: **50**

160.05 ST9860

LUKE LONG SLEEVE HENLEY T-SHIRT MEN

160 g/m² | 60% Baumwolle, ringgesponnen und gekämmt, 40% Polyester

• Lagen-Look an Kragen, Ärmel und Saum • 3 Metall-Knöpfe (nickelfrei) • Seitennähte

S, M, L, XL, 2XL

Charcoal Heather

Navy Heather



S-2XL: **24**

105.54 680

LADIES 1X1 RIB GRANDMA

250 g/m² | 100% Baumwolle, ringgesponnen und gekämmt

• "Enzyme and silicone wash" für eine weichere und glattere Oberfläche • Hochwertiger 1x1 Rippstrick • Tailliert geschnitten

S, M, L, XL, 2XL

White

Black

Heather Grey



S-2XL: **50**

+ Neue Farbe(n)

Neue Größe(n)

Für weitere Infos scannen Sie einfach den QR Code oder besuchen Sie uns online.

148.08 399

LADIES SHEER LS SCOOP TEE

110 g/m² | 100% Baumwolle, ringgesponnen

• Nackenband • TearAway™ Etikett • Doppelnaht an Ärmelabschluss und Bund

S, M, L, XL, 2XL

- White
- Black
- Navy
- Coral
- Green Apple
- Lemon Zest
- Silver



S-2XL: **72**

137.06 8850

FLOWY LS OFF SHOULDER T-SHIRT

125 g/m² | 65% Polyester, 35% Viskose

• Vertikalnaht auf dem Rücken • Dolman Ärmel • Breite gerippte Bündchen am Ärmelabschluss und Bund

S, M, L, XL

- White
- Black
- Dark Grey Heather
- Blue Marble
- Neon Pink
- Neon Yellow
- Pebble Brown



S-XL: **48**

187.48 M118

WOMEN'S LOOSE FIT HOODED T

125 g/m² | 100% Baumwolle

• Single Jersey • Lange Ärmel mit Bündchen • Gerader Saum

S, M, L, XL

- White
- Black
- Heather Grey Melange



S-XL: **50**

138.48 M97

LADIES' LOOSE FIT LS T

125 g/m² | 100% Baumwolle, organisch, ringgesponnen und gekämmt

• Single Jersey T-Shirt mit U-Boot Ausschnitt • Raglanärmel mit 1x1 Rippstrickbündchen • Abgerundeter Bund mit etwas längerem Rücken

S, M, L, XL

- White
- Black



S-XL: **50**

Bei Melangeware kann sich die Zusammensetzung der Materialien und die Grammatur ändern.

017.42 TM070

INSPIRE LSL T /MEN T-SHIRT

140 g/m² | 100% Baumwolle (organisch)

• Weiches Jersey mit weichem Griff • Schulter-zu-Schulter-Nackenband • Leicht umzuetikettieren

S, M, L, XL, 2XL, 3XL

White
Black
Sport Grey
Urban Navy
Cobalt Blue
Fire Red



S-3XL: **50**

018.42 TW071

INSPIRE LSL T /WOMEN T-SHIRT

140 g/m² | 100% Baumwolle (organisch)

• Weiches Jersey mit weichem Griff • Schulter-zu-Schulter-Nackenband • Leicht umzuetikettieren

XS, S, M, L, XL, 2XL

White
Black
Sport Grey
Urban Navy
Cobalt Blue
Fire Red



XS-2XL: **50**

170.42 TU003

EXACT 150 LSL T-SHIRT

145 g/m² | 100% Baumwolle, ringgesponnen, Single Jersey

• Einlaufvorbehandelt • Doppelt gelegtes, 1x1 gerripptes Halsbündchen mit Elasthan • Nackenband

S, M, L, XL, 2XL, 3XL

White
Black
Navy
Red

S, M, L, XL, 2XL

Sport Grey
Dark Grey
Royal
Atoll
Bottle Green
Ash



S-3XL: **50**

128.42 TW013

WOMEN-ONLY LSL T-SHIRT

145 g/m² | 100% Baumwolle, ringgesponnen

• Single Jersey • Halsausschnitt mit schmalem Rippstrickbündchen eingefasst • Langarm

XS, S, M, L, XL, 2XL

White
Black
Navy
Deep Red

XS, S, M, L, XL

Sport Grey
Royal



XS-2XL: **25**

+ Neue Farbe(n)

Neue Größe(n)

Für weitere Infos scannen Sie einfach den QR Code oder besuchen Sie uns online.

165.06 3425

UNISEX TRIBLEND LS V-NECK T-SHIRT

128 g/m² | 50% Polyester, 25% Baumwolle, ringgesponnen und gekämmt, 25% Viskose

• Langarm • Seitennähte • Körpernah geschnitten



S, M, L, XL, 2XL

- Charcoal-Black Triblend
- Grey Triblend
- Navy Triblend
- Blue Triblend



S-2XL: **72**

187.06 8750

SHEER MINI RIB LS V-NECK T-SHIRT

135 g/m² | 98% Baumwolle, ringgesponnen und gekämmt, 2% Elasthan

• Seitennähte • Besonders lang geschnitten • Stretch-Passform

S, M, L, XL, 2XL

- Granite
- Seafoam Blue
- Pink
- Plum
- Moss Green





S-2XL: **36**

196.06 3512

UNISEX JERSEY LS HOODIE

142 g/m² | 100% Baumwolle, ringgesponnen und gekämmt

• Ziernaht unter Halsausschnitt • Seitennähte • Körpernah geschnitten



XS, S, M, L, XL, 2XL

- White
- Black
- Deep Heather
- Heather Navy



XS-2XL: **36**

101.08 5628

LONG AND LEAN RAGLAN LS TEE

150 g/m² | 100% Baumwolle, ringgesponnen

• Schulter-zu-Schulter Nackenband • Seitenschlitze, Rückenteil deutlich länger geschnitten • Leicht umzuetikettieren

XS, S, M, L, XL, 2XL

- White
- Black
- Heather Graphite
- Silver



XS-2XL: **36**

Bei Melangeware kann sich die Zusammensetzung der Materialien und die Grammatur ändern.

110.01 61-428-0

ORIGINAL LONG SLEEVE T

145 g/m² I 100% Baumwolle

• Höhere Maschendichte für bessere Bedruckbarkeit • Rundhalsausschnitt mit Rippstrick • Nackenband



S-2XL: **72**
3XL-5XL: **36**

S, M, L, XL, 2XL, 3XL, 4XL, 5XL

White · Black · Heather Grey

S, M, L, XL, 2XL, 3XL

Light Graphite · Deep Navy · Royal Blue · Red

113.85 TU-LSL-H-TB042

CECIL UNISEX LS HOODED T-SHIRT

140 g/m² I 50% Polyester, 25% Baumwolle, gekämmt, 25% Viskose

• Nackenband • Seitennähte • Neutrales Größenetikett im Nacken

nakedshirt®

NEW!

Verfügbar ab Frühjahr 2018!



XS-3XL: **50**

XS, S, M, L, XL, 2XL, 3XL

White · Deep Black · Vintage Charcoal · Denim Blue · Doubledyed Flame · Doubledyed Seafoam

Neue Farbe(n) · Neue Größe(n)

Für weitere Infos scannen Sie einfach den QR Code oder besuchen Sie uns online.

186.08 987

ADULT FASHION BASIC LS HOODED TEE

150 g/m² | 100% Baumwolle, ringgesponnen

• Nackenband • TearAway™ Etikett • Doppelnaht am Halsausschnitt, an Ärmeln und Bund

S, M, L, XL, 2XL

- White/Dark Grey
- Black/Dark Grey
- Heather Dark Grey/Dark Grey
- Navy/Dark Grey
- Heather Purple/ Neon Yellow
- Heather Blue/ Neon Yellow
- Caribbean Blue/ Dark Grey
- Red/Dark Grey
- Heather Green/ Neon Yellow
- Heather City Green/ Neon Yellow



S-2XL: **36**

187.08 887L

WOMEN'S FASHION BASIC LS HOODED TEE

150 g/m² | 100% Baumwolle, ringgesponnen

• Nackenband • TearAway™ Etikett • Doppelnaht am Halsausschnitt, an Ärmeln und Bund

S, M, L, XL, 2XL

- White/Dark Grey
- Black/Dark Grey
- Heather Dark Grey/Dark Grey
- Navy/Dark Grey
- Heather Purple/ Neon Yellow
- Heather Blue/ Neon Yellow
- Caribbean Blue/ Dark Grey
- Hot Pink/ Neon Yellow
- Red/Dark Grey
- Heather Green/ Neon Yellow



S-2XL: **36**

201.08 6759

ADULT TRI-BLEND FULL ZIP HOODED JACKET

159 g/m² | 50% Polyester, 25% Baumwolle, gekämmt und ringgesponnen, 25% Viskose

• Einfache Kapuze • Metall-Full Zip in Charcoal • Leicht umzuetikettieren

S, M, L, XL, 2XL

- Black
- Heather Grey
- Heather Dark Grey
- Heather Blue
- Heather Caribbean Blue
- Heather Red



S-2XL: **36**

200.08 6759L

WOMENS' TRI-BLEND FULL ZIP HOODED JACKET

159 g/m² | 50% Polyester, 25% Baumwolle, gekämmt und ringgesponnen, 25% Viskose

• Einfache Kapuze • Metall-Full Zip in Charcoal • Leicht umzuetikettieren

XS, S, M, L, XL, 2XL

- Black
- Heather Grey
- Heather Dark Grey
- Heather Blue
- Heather Caribbean Blue
- Heather Red



XS-2XL: **36**

Bei Melangeware kann sich die Zusammensetzung der Materialien und die Grammatur ändern.

170.48 M86

MEN'S SUPERSTAR LS T

150 g/m² | 100% Baumwolle, ringgesponnen und gekämmt

• Nackenband • X-förmige Ziernaht unter Halsausschnitt vorne • Lange Ärmel mit 1x1 Rippstrickbündchen

S, M, L, XL

- Pure White
- Black
- Heather Grey Melange
- Swiss Navy



S-XL: **50**

107.09 64400

SOFTSTYLE® LONG SLEEVE TEE

153 g/m² | 100% Baumwolle, Single Jersey

• "Deluxe 30 s Soft Style" Garn • Rippstrickkragen • Schulter-zu-Schulter Nackenband

S, M, L, XL, 2XL

- White
- Black
- Sport Grey
- Charcoal
- Navy
- Royal
- Red
- Orange





S-2XL: **36**

128.09 64400L

LADIES' SOFTSTYLE® T-SHIRT LS

153 g/m² | 100% Baumwolle

• Langarm • Doppelnaht an Halsausschnitt, Ärmelabschluss und Bund • Leicht umzuetikettieren

S, M, L, XL, 2XL

- White
- Black
- Sport Grey
- Charcoal
- Navy
- Light Blue
- Red
- Azalea





S-2XL: **36**

123.05 ST9040

MORGAN LONG SLEEVE

160 g/m² | 100% Baumwolle, ringgesponnen

• Single Jersey • Halsausschnitt mit Rippstrickbündchen • Seitennähte

S, M, L, XL

- White
- Black Opal
- Slate Grey
- Marina Blue



S-XL: **24**

+ Neue Farbe(n)

Neue Größe(n)

Für weitere Infos scannen Sie einfach den QR Code oder besuchen Sie uns online.

170.85 TM-LSL-R-OG014

JIM MEN'S ORGANIC LONGSLEEVE

155 g/m² | 100% Baumwolle, Bio, gekämmt, ringgesponnen, Single Jersey

• Rundhals mit Rippstrickkragen, Nackenband • Lange Ärmel mit Rippstrick-Bündchen • Seitennähte, Doppelnaht am Bund

S, M, L, XL, 2XL

White Black

nakedshirt®

100% ORGANIC COTTON



S-2XL: **50**

170.01 61-038-0

VALUE WEIGHT LS T

165 g/m² | 100% Baumwolle

• Nackenband • Langarm • Doppelnaht an Hals, Ärmeln und Bund

S, M, L, XL, 2XL, 3XL, 4XL, 5XL

White Black Heather Grey

S, M, L, XL, 2XL, 3XL

Dark Heather Grey Light Graphite Deep Navy Royal Red

FRUIT OF THE LOOM



185.01

411

S-2XL: **72**
3XL-5XL: **36**

128.85 TF-LSL_R-OG114

SHEILA WOMEN'S ORGANIC DEEP ROUND LS

155 g/m² | 100% Baumwolle, Bio, gekämmt, ringgesponnen, Single Jersey

• Langarm, Seitennähte • Flatlock-Naht an Ärmelabschluss und Bund • Medium Fit

S, M, L, XL

White Black

nakedshirt®

100% ORGANIC COTTON



S-XL: **50**

184.01 61-404-0

VALUEWEIGHT LS TEE LADY-FIT

165 g/m² | 100% Baumwolle

• Langarm • Doppelnaht an Halsausschnitt, Ärmelbündchen und Bund • Seitennähte für taillierten Schnitt

XS, S, M, L, XL, 2XL

White Black Dark Heather Grey

FRUIT OF THE LOOM



185.01

411

XS-2XL: **36**

Bei Melangeware kann sich die Zusammensetzung der Materialien und die Grammatur ändern.



ORIGINAL V-NECK T



ORIGINAL LONG SLEEVE T

New but still Original

OEKO-TEX®
CONFIDENCE IN TEXTILES
STANDARD 100
08-5295 Shirley
Tested for harmful substances.
www.oeko-tex.com/standard100

FRUIT OF THE LOOM

110.05 ST9620

CLIVE LONG SLEEVE

170 g/m² | 95% Baumwolle, ringgesponnen und gekämmt, 5% Elasthan

• Glatte Oberfläche, optimal zum Bedrucken geeignet • Schmaler Rippstrickkragen • Kontrastfarbenes Nackenband

S, M, L, XL, 2XL

- White
- Black Opal
- Slate Grey
- Grey Heather



S-2XL: **24**

110.07 T407W

UNISEX BABY THERMAL LS T-SHIRT

180 g/m² | 100% Baumwolle

• Einfassung an Hals- und Armausschnitt • Flatlock-Naht an Ärmelabschluss, Seitennähten und Ärmelansatz • Overlock-Naht am Bund

XS, S, M, L, XL, 2XL

- White
- Black
- Asphalt
- Heather Grey
- Navy
- Truffle
- Pewter

NEW!

Verfügbar ab Frühjahr 2018!



XS-2XL: **24**

126.05 ST9720

CLAIRE LONG SLEEVE

170 g/m² | 95% Baumwolle, ringgesponnen und gekämmt, 5% Elasthan

• Weiter, moderner Halsausschnitt • Schmaler Rippkragen • Kontrastfarbenes Nackenband



S, M, L, XL

- White
- Black Opal
- Grey Heather
- Marina Blue
- Cupcake Pink



S-XL: **24**

171.42 TU005

EXACT 190 LSL T-SHIRT

185 g/m² | 100% Baumwolle

• Schulter-zu-Schulter Nackenband • Doppelnaht an Ärmelabschluss und Bund • Schlauchware

S, M, L, XL, 2XL, 3XL

- White
- Black
- Navy
- Deep Red

S, M, L, XL, 2XL

- Sport Grey
- Dark Grey
- Royal
- Brown

TOP SELLER



S-3XL: **50**

Bei Melangeware kann sich die Zusammensetzung der Materialien und die Grammatur ändern.

108.54 8007

LONG SLEEVE FASHION SOF-TEE

185 g/m² | 100% Baumwolle

• Doppelt vorgeschrumpft • Schulter-zu-Schulter Nackenband • Doppelnähte

S, M, L, XL, 2XL, 3XL

White

Black



S-3XL: **50**

171.09 2400

ULTRA COTTON ADULT T-SHIRT LS

203 g/m² | 100% Baumwolle

• Schulter-zu-Schulter-Nackenband • Langarm • Doppelnaht an Ärmeln und Bund



S-2XL: **72**

S, M, L, XL, 2XL

White | Black | Sport Grey | Dark Heather | Charcoal | Navy | Royal | Light Blue | Carolina Blue

Red | Cardinal Red | Safety Orange | Orange | Light Pink | Maroon | Irish Green | Safety Green | Forest Green

Gold | Dark Chocolate | Ash Grey

199.06 3939

UNISEX TRIBLEND LIGHTWEIGHT HOODIE

190 g/m² | 50% Polyester, 25% Baumwolle, ringgesponnen und gekämmt, 25% Viskose

• Seitennähte • Aufgesetzte Taschen • Körpernah geschnitten

XS, S, M, L, XL, 2XL

Solid Black Triblend

Charcoal-Black Triblend

Grey Triblend

Blue Triblend

Red Triblend



XS-2XL: **12**



+ Neue Farbe(n)

Neue Größe(n)

Für weitere Infos scannen Sie einfach den QR Code oder besuchen Sie uns online.

174.54 530

MENS LS INTERLOCK T-SHIRT

220 g/m² I 100% Baumwolle, ringgesponnen und gekämmt

• Langfaserige Baumwolle • Dichtes Gewebe • „Enzyme wash", wirkt dadurch weicher

S, M, L, XL, 2XL

White
Black
Dark Grey
Navy



S-2XL: **50**

103.54 590

LADIES LS INTERLOCK T-SHIRT

220 g/m² I 100% Baumwolle, ringgesponnen und gekämmt

• Langfaserige Baumwolle • Dichtes Gewebe • „Enzyme and silicone wash" für eine weichere und glattere Oberfläche

S, M, L, XL, 2XL

White
Black
Dark Grey
Navy



S-2XL: **50**

135.54 456

LADIES STRETCH TOP EXTRA LANG

175 g/m² I 90% Baumwolle, ringgesponnen und gekämmt, 10% Elasthan

• Feines, leichtes Gewebe für einzigartigen Komfort • „Full Feeder" Elasthan für eine glattere Oberfläche und bessere Stabilität • „Enzyme wash", wirkt dadurch weicher

XS, S, M, L, XL, 2XL

White
Black



XS-2XL: **50**

119.48 M72

LADIES' LONG VEST

120 g/m² I 100% Baumwolle, ringgesponnen und gekämmt

• Ladies Tank-Top • Schmale Rippstrickbündchen an Hals und Ärmelabschluss • Doppelnaht am Bund

S, M, L, XL

White
Black



S-XL: **50**

Bei Melangeware kann sich die Zusammensetzung der Materialien und die Grammatur ändern.

170.06 6682

WOMEN'S RACERBACK CROPPED TANK

125 g/m² | 52% Baumwolle, 48% Polyester

• Großzügiger Armausschnitt • Racerback • Bauchfrei

S, M, L, XL

- Solid White Blend
- Solid Black Blend
- Heather Mauve
- Heather Olive

NEW!

BELLA+CANVAS LOS ANGELES



S-XL: **72**

114.06 8430

TRIBLEND RACERBACK TANK TOP

115 g/m² | 50% Polyester, 25% Baumwolle, ringgesponnen und gekämmt, 25% Viskose

• Tank Top mit Racerback • Seitennähte • Länger geschnitten

S, M, L, XL

- Grey Triblend
- Charcoal-Black Triblend
- Emerald Triblend

BELLA+CANVAS LOS ANGELES



S-XL: **72**

121.42 TW262

PATTI CLASSIC/WOMEN TANK TOP

120 g/m² | 100% Baumwolle, ringgesponnen und gekämmt

• Single Jersey • Einlaufvorbehandelt • Tank Top mit Quernaht auf dem Racerback

XS, S, M, L, XL

- White
- Black

B&C COLLECTION



XS-XL: **25**

172.06 8809

WOMEN'S FLOWY HIGH NECK TANK

125 g/m² | 65% Polyester, 35% Viskose

• Kurze dünne Träger • Großzügiger Armausschnitt • Längsnaht im Rücken

S, M, L, XL

- White
- Heather Stone
- Black
- Dark Grey Heather
- Mauve
- Peach

NEW!

BELLA+CANVAS LOS ANGELES



S-XL: **72**

Neue Farbe(n)

Neue Größe(n)

Für weitere Infos scannen Sie einfach den QR Code oder besuchen Sie uns online.

171.06 8804

WOMEN'S FLOWY MUSCLE TEE ROLLED CUFF

125 g/m² I 52% Baumwolle, 48% Polyester

• Aufgerollte und fixierte Ärmel • Ungesäumter Bund • Hinten länger geschnitten



S-XL: **72**

S, M, L, XL

White | Heather Stone | Black | Dark Grey Heather | Heather Deep Teal | Mauve | Peach | Heather Olive



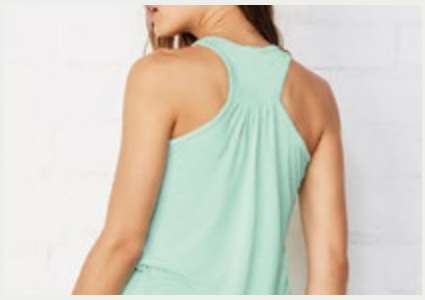

188.06 8800

FLOWY RACERBACK TANK TOP

125 g/m² I 65% Polyester, 35% Viskose

• Leichtes Tank Top mit Racerback • Quernaht und Raffung auf dem Racerback • Seitennähte





183.06
403

S-XL: **72**

S, M, L, XL

White | White Marble | Black | Dark Grey Heather | Athletic Heather/White | Athletic Heather/Neon Pink | Blue Marble | True Royal | Red | Red Marble | Neon Pink | Coral | Soft Pink | Mint | Neon Yellow | Pebble Brown

Bei Melangeware kann sich die Zusammensetzung der Materialien und die Grammatur ändern.

167.06 8803

FLOWY SCOOP MUSCLE TANK TOP

125 g/m² | 65% Polyester, 35% Viskose

• Tief ausgeschnittene Armöffnungen • Saum leicht abgerundet • Seitennähte

S, M, L, XL

White
White Marble
Black
Black Marble
Mint



S-XL: **72**

145.06 8805

FLOWY V-NECK TANK

125 g/m² | 65% Polyester, 35% Viskose

• Seitennähte • Saum leicht abgerundet • Weite, locker fallende Passform

S, M, L, XL

White
Black
Dark Grey Heather
Blue Marble
Red Marble
Mint



S-XL: **72**

162.06 8880

FLOWY BOXY TANK TOP

125 g/m² | 65% Polyester, 35% Viskose

• Kurz geschnitten • Seitennähte • Weite, locker fallende Passform

S, M, L/XL

White
Black
Dark Grey Heather
True Royal
Red
Neon Pink
Coral
Neon Yellow



S-L/XL: **72**

121.48 M92

LADIES' LOOSE FIT VEST

125 g/m² | 100% Baumwolle, ringgesponnen und gekämmt

• Single Jersey Tanktop mit tiefem Ausschnitt • Doppelnaht am Bund • Modischer weiter Schnitt

S, M, L, XL

White
Natural Melange
Black
Charcoal Grey Melange



S-XL: **50**

+ Neue Farbe(n)

Neue Größe(n)

Für weitere Infos scannen Sie einfach den QR Code oder besuchen Sie uns online.

159.48 M127

WOMEN'S CROP VEST

130 g/m² | 100% Baumwolle, Bio, ringgesponnen und gekämmt

• Schmale Einfassung an Hals- und Armausschnitt • Kurz geschnitten (A-Linie)
• Leicht umzuetikettieren

S, M, L

White

Black



S-L: **50**

115.06 8770

SHEER MINI RIB RACERBACK TANK TOP

135 g/m² | 98% Baumwolle, ringgesponnen und gekämmt, 2% Elasthan

• Mit schmalen Rippstrickbündchen eingefasster Hals- und Ärmelausschnitt
• Stretch-Passform • Länger geschnitten

S, M, L, XL, 2XL

Plum

Teal

Chocolate

S, M, L, XL

Midnight



S-2XL: **72**

152.48 M125

WOMEN'S VINTAGE ORGANIC SLUB TANK T

140 g/m² | 100% Baumwolle (organisch)

• Einfassung an Hals- und Armausschnitt • Ziernaht am Saum • Leicht umzuetikettieren

S, M, L

White

Black

Slate Grey



S-L: **50**

135.06 8780

SHEER MINI RIB TANK TOP

135 g/m² | 98% Baumwolle, ringgesponnen und gekämmt, 2% Elasthan

• Hals- und Armausschnitt mit schmalen Rippstrickbündchen eingefasst • Seitennähte
• Doppelnaht am Bund

S, M, L, XL, 2XL

White, Black, Granite, Ocean Blue, Orange Sorbet, Pink, Berry, Moss Green, Teal, Chocolate

S, M, L, XL

Midnight, Deep Teal, Red



S-2XL: **72**

Bei Melangeware kann sich die Zusammensetzung der Materialien und die Grammatur ändern.

026.42 TW073

INSPIRE TANK T /WOMEN

140 g/m² I 100% Baumwolle (organisch)

• Jersey mit weichem Griff • Hals- und Armausschnitt eingefasst
• Leicht umzuetikettieren

XS, S, M, L, XL, 2XL

White
Black
Sport Grey
Cobalt Blue
Fire Red

NEW!



XS-2XL: **50**

025.42 TM072

INSPIRE TANK T /MEN

140 g/m² I 100% Baumwolle (organisch)

• Jersey mit weichem Griff • Hals- und Armausschnitt eingefasst
• Leicht umzuetikettieren

S, M, L, XL, 2XL, 3XL

White
Black
Sport Grey
Cobalt Blue
Fire Red

NEW!



S-3XL: **50**

147.42 TM²00

ATHLETIC MOVE SHIRT

145 g/m² I 100% Baumwolle, ringgesponnen, Single Jersey

• Hals- und Ärmelausschnitt mit schmalen Bündchen eingefasst
• Doppelnaht am Bund • Schlauchware

M, L, XL, 2XL

White
Black
Sport Grey
Navy
Royal
Red



M-2XL: **100**

175.42 TM²01

EXACT MOVE SLEEVELESS T-SHIRT

145 g/m² I 100% Baumwolle, ringgesponnen, Jersey

• doppelt gelegtes, 1x1 geripptes Halsbündchen mit Elasthan • Nackenband
• Gerader Schnitt

S, M, L, XL, 2XL

White
Black
Sport Grey
Navy
Red



S-2XL: **50**

+ Neue Farbe(n)

Neue Größe(n)

Für weitere Infos scannen Sie einfach den QR Code oder besuchen Sie uns online.

176.06 3483

UNISEX JERSEY MUSCLE TANK TOP

142 g/m² I 100% Baumwolle, gekämmt und ringgesponnen

• Rundhals • Seitennähte • Körperbetonter Schnitt

S, M, L, XL, 2XL

White

Black

Dark Grey Heather



S-2XL: **72**

174.06 6488

WOMEN'S RELAXED JERSEY TANK

142 g/m² I 100% Baumwolle, gekämmt und ringgesponnen

• Seitennähte • Bequeme Passform

S, M, L, XL

White

Black

Dark Grey Heather

Navy

True Royal

Red



S-XL: **48**

135.48 M115

WOMEN'S DUO BLEND V-NECK TUNIC

145 g/m² I 60% Baumwolle, 40% Polyester

• Abreißbares Nackenetikett • Umgeschlagene Ärmel • Gerade geschnittener Saum mit Doppelnaht

S, M, L, XL

White

Black

Charcoal Grey Melange



S-XL: **50**

188.48 M95

WOMEN'S DUO BLEND RACERBACK VEST

145 g/m² I 60% Baumwolle, 40% Polyester

• Hals- und Armausschnitt mit Rippstrickbündchen eingefasst • Tank Top mit Racerback • Moderner Schnitt

S, M, L, XL

White

Black

Charcoal Grey Melange





S-XL: **50**

Bei Melangeware kann sich die Zusammensetzung der Materialien und die Grammatur ändern.

175.06 3480

UNISEX JERSEY TANK

142 g/m² | 100% Baumwolle, ringgesponnen und gekämmt

• Schmale Rippstrickbündchen an Halsausschnitt und Armabschluss, teilweise in Kontrastfarbe
• Seitennähte • Körpernah geschnitten

XS, S, M, L, XL, 2XL

White | White/Black | Black | Charcoal-Black Triblend | Heather Slate
Grey Triblend | Black/Athletic Heather | Athletic Heather/Black | Navy | Heather Navy
True Royal | Neon Blue | True Royal Triblend | Blue Triblend | Red
Red Triblend | Neon Green | Green Triblend | Neon Yellow





XS-2XL: **96**

145.48 M133

ONE DROP ARMHOLE VEST

150 g/m² | 100% Baumwolle (organisch)

• Sehr weiter Armausschnitt • Schmale Einfassung an Hals- und Armausschnitt
• Leicht umzuetikettieren

XS, S, M, L

White
Black



XS-L: **50**

149.48 M82

WOMEN'S ORGANIC RAW TANK T

150 g/m² | 100% Baumwolle, organisch

• Single Jersey • Schmales Rippstrickbündchen am Hals • Ungesäumter Ärmelabschluss

S, M, L

White
Black



S-L: **50**

Neue Farbe(n)
Neue Größe(n)

Für weitere Infos scannen Sie einfach den QR Code oder besuchen Sie uns online.

107.07 2408W

UNISEX FINE JERSEY TANK

146 g/m² | 100% Baumwolle

• Einfassung an Hals- und Armausschnitt • Doppelnaht am Bund

S, M, L, XL

White
White/Red
Black
Asphalt
Navy
Red
New Silver



S-XL: **36**

176.08 986

ADULT FASHION BASIC TANK

150 g/m² | 100% Baumwolle, ringgesponnen

• Rundhalsausschnitt • TearAway™ Etikett • Doppelnaht am Bund

S, M, L, XL, 2XL

White
White/Heather Grey
Black
Heather Grey
Navy
Heather Blue/ Heather Grey
Caribbean Blue/ Heather Grey
Red



S-2XL: **36**

120.48 M112

WOMEN'S „BLACK LABEL" TENCEL® TANK VEST

150 g/m² | 100% Lyocell

• Single Jersey • Fließend fallend, weich und leicht schimmernd • Tanktop

S, M, L

Black



S-L: **50**

117.48 M117

TENCEL® „BLACK LABEL" STRAP VEST

150 g/m² | 100% Lyocell

• Single Jersey • Fließend fallend, weich und leicht schimmernd • Femininer Racerback

S, M, L

Black





S-L: **50**

Bei Melangeware kann sich die Zusammensetzung der Materialien und die Grammatur ändern.

116.85 TF-SL-H-TB142

CECILIA WOMEN'S SLEEVELESS HOODED T-SHIRT

140 g/m² I 50% Polyester, 25% Baumwolle, gekämmt, 25% Viskose

• Eingefasste Armausschnitte • Rippstrickbündchen am Bund • Neutrales Größenetikett im Nacken

XS, S, M, L, XL

White · Deep Black · Denim Blue · Vintage Rose · Doubledyed Seafoam

nakedshirt®

NEW!

Verfügbar ab Frühjahr 2018!



XS-XL: **75**

125.85 TF-SL-O-C0130

LOLA WOMEN'S TANKTOP

150 g/m² I 100% Baumwolle, gekämmt

• Seitennähte • Doppelnaht an Ärmelabschluss und Bund • Leicht umzuetikettieren

XS, S, M, L, XL

White · Black

123.85 TM-SL-O-C0030

LOUIS MEN'S TANKTOP

150 g/m² I 100% Baumwolle, gekämmt

• Seitennähte • Doppelnaht an Ärmelabschluss und Bund • Leicht umzuetikettieren

S, M, L, XL, 2XL

White · Black

nakedshirt®



XS-XL: **50**

S-2XL: **50**

+ Neue Farbe(n)

Neue Größe(n)

Für weitere Infos scannen Sie einfach den QR Code oder besuchen Sie uns online.

DE0

175.48 M85

MEN'S SUPERSTAR VEST

150 g/m² I 100% Baumwolle, ringgesponnen und gekämmt

• Hals- und Armausschnitt mit Rippstrickbündchen eingefasst • Kontrastfarbenes Nackenband • X-förmige Ziernaht unter Halsausschnitt vorne



S, M, L, XL

- Pure White
- Black
- Heather Grey Melange



S-XL: **50**

107.05 ST9960

DAISY RACERBACK TOP

150 g/m² I 65% Polyester, 35% Viskose

• Extrem weiche und seidige Melangeware • Kragen mit offenen Schnittkanten • Ringerrücken

S, M, L, XL

- Vintage Grey
- Vintage Blue
- Vintage Rose
- Vintage Brown





S-XL: **24**

175.09 64200

SOFTSTYLE® ADULT TANK TOP

153 g/m² I 100% Baumwolle, Single Jersey

• Deluxe 30 s Soft Style Garn • Hals- und Armausschnitt mit Rippstrickbündchen eingefasst • Easy to relabel



S, M, L, XL, 2XL

- White
- Black
- Sport Grey
- Charcoal
- Navy
- Red



S-2XL: **72**

106.09 64200L

LADIES' SOFTSTYLE® TANK TOP

153 g/m² I 100% Baumwolle, ringgesponnen

• "Deluxe 30 s Softstyle®" Garn • Hals- und Armausschnitt mit Rippstrick eingefasst • Leicht umzuetikettieren

S, M, L, XL, 2XL

- White
- Black
- Sport Grey
- Navy
- Cherry Red
- Azalea





S-2XL: **36**

Bei Melangeware kann sich die Zusammensetzung der Materialien und die Grammatur ändern.

148.85 TF-RL-O-C0130

BESSY ROLLED UP SLEEVE TANK TOP

155 g/m² I 100% Baumwolle, gekämmt und ringgesponnen

• Auf der Schulter umgeschlagene und fixierte Ärmel • Seitennähte, Doppelnaht am Bund • Medium Fit

S, M, L, XL

White Black





S-XL: **100**

106.85 TF-SL-O-0G131

MIA WOMEN'S ORGANIC FITTED LONGTOP

155 g/m² I 100% Baumwolle, Bio, gekämmt, ringgesponnen, Single Jersey

• Dekolletee und Armausschnitte mit dezenter Rippstrickeinfassung • Seitennähte, Doppelnaht am Bund • Extra lang und körpernah geschnitten

S, M, L, XL

White Black





S-XL: **100**

114.08 6751L

WOMEN'S TRI-BLEND RACERBACK TANK

159 g/m² I 50% Polyester, 25% Baumwolle, gekämmt und ringgesponnen, 25% Viskose

• Hals- und Armausschnitt eingefasst • TearAway™ Etikett • Seitennähte

XS, S, M, L, XL, 2XL

White Black

Heather Grey Heather Graphite

Heather Slate Heather Dark Grey

Heather Navy Heather Gala-pagos Blue

Heather Purple Heather Carib-bean Blue

Heather Red Heather Raspberry

Heather Aubergine



XS-2XL: **36**

104.03 4260L

LADIES LIGHTWEIGHT RACERBACK TANK TOP

163 g/m² I 100% Baumwolle

• Weich gewaschener, Stück-gefärbter Stoff • Doppelnaht an Hals-, Armausschnitt und Bund • Seitennähte

XS, S, M, L, XL, 2XL

White Pepper

Denim Blue Jean

Flo Blue Lagoon Blue

Neon Red Orange Crunchberry

Raspberry Watermelon

Peony Neon Pink

Island Green Seafoam

Neon Yellow





XS-2XL: **60**

+ Neue Farbe(n)

Neue Größe(n)

Für weitere Infos scannen Sie einfach den QR Code oder besuchen Sie uns online.

173.01 61-098-0

VALUEWEIGHT ATHLETIC VEST

165 g/m² | 100% Baumwolle

• Höherer Armausschnitt • Doppelnaht am Bund • Schlauchware

S, M, L, XL, 2XL, 3XL, 4XL, 5XL

White
Black
Heather Grey

S, M, L, XL, 2XL, 3XL

Deep Navy
Royal
Red



S-2XL: **72**
3XL-5XL: **36**

175.01 61-222-0

VALUEWEIGHT ATHLETIC TANK TOP

165 g/m² | 100% Baumwolle

• Höhere Maschendichte für verbesserte Bedruckbarkeit • Nackenband
• Rippstrickbündchen an Halsausschnitt und Ärmelabschluss

S, M, L, XL, 2XL, 3XL, 4XL, 5XL

White
Black
Heather Grey

S, M, L, XL, 2XL, 3XL

Deep Navy
Red



S-2XL: **72**
3XL-5XL: **36**

105.01 61-376-0

VALUEWEIGHT VEST LADY-FIT

165 g/m² | 100% Baumwolle

• Eingefasster Hals- und Armausschnitt • Seitennähte für taillierten Schnitt
• Dichteres Gewebe für besseres Bedrucken

XS (8), S (10), M (12), L (14), XL (16), 2XL (18)

White
Black
Heather Grey
Deep Navy
Red



XS-2XL: **72**

107.01 61-024-0

STRAP T LADY-FIT

220 g/m² | 100% Baumwolle

• Spaghetti-Träger • 1x1 Rippstrick • Hals- und Armausschnitt mit Rippstrickbündchen eingefasst

XS, S, M, L, XL, 2XL

White
Black
Deep Navy
Sky Blue
Red
Orange
Light Pink
Fuchsia
Kelly Green
Sunflower



XS-2XL: **36**

Bei Melangeware kann sich die Zusammensetzung der Materialien und die Grammatur ändern.

105.06 4000

2X1 RIB TANK TOP

195 g/m² | 100% Baumwolle, ringgesponnen und gekämmt

• 2x1 Rippstrick • Hals- und Armausschnitt eingefasst • Seitennähte

S, M, L, XL

White
Black
Baby Blue
Orange
Pink
Army
Turquoise
Chocolate



S-XL: **72**

113.06 4070

2X1 RIB RACERBACK TANK TOP

195 g/m² | 100% Baumwolle, ringgesponnen und gekämmt

• 2x1 Rippstrick • Rücken im Stil eines Ringertrikots • Seitennähte

S, M, L, XL

White
Black
Red
Soft Pink



S-XL: **72**

169.06 1080

RIB TANK TOP

195 g/m² | 100% Baumwolle, ringgesponnen und gekämmt

• Trägershirt • 1x1 Rippstrick • Körpernah geschnitten



S-2XL: **72**

S, M, L, XL, 2XL

White | Black | Red | Pink | Raspberry | Soft Pink | Currant | Army | Leaf
Kelly Green | Light Lime | Chocolate

S, M, L, XL

True Royal

+ Neue Farbe(n)

Neue Größe(n)

Für weitere Infos scannen Sie einfach den QR Code oder besuchen Sie uns online.

178.06 6012

JERSEY TANK DRESS

145 g/m² I 100% Baumwolle, ringgesponnen und gekämmt

• Schmale Rippstrickbündchen an Halsausschnitt und Ärmelabschluss • Seitennähte • Körpernah geschnitten

S, M, L, XL

White

Athletic Heather

Navy



S-XL: **24**

148.06 8812

FLOWY V-NECK DRESS

125 g/m² I 65% Polyester, 35% Viskose

• Breiter V-Ausschnitt • Eingearbeiteter geraffter Taillenbund • Längeres Rückenteil

S, M, L, XL

Black

Dark Grey Heather





S-XL: **24**

177.48 M116

CURVED VEST DRESS

150 g/m² I 100% Baumwolle

• Breite Träger • Einfassung an Hals- und Armausschnitt • Abgerundeter Saum

S, M, L, XL

White

Black



S-XL: **50**

158.48 M99

LOOSE FIT T DRESS

150 g/m² I 100% Baumwolle

• Abgerundeter Saum • Extra lang geschnitten • Leicht umzuetikettieren

S, M, L, XL

White

Black



S-XL: **50**

Bei Melangeware kann sich die Zusammensetzung der Materialien und die Grammatur ändern.



540.42 / PU413 - 549.42 / PU409
508.42 / PW457 - 554.42 / PU414

Poloshirts

100% Baumwolle

					OEKO TEX 100		3XL+	20+	60°			
Stedman	521.05	**ST9050**	Henry Polo Men	**164**	✓		✓					
	525.05	**ST9060**	Harper Polo	**152**	✓						✓	
	523.05	**ST9150**	Hanna Polo Women	**152**	✓						✓	
ANVIL	549.08	**6280**	Adult Double Piqué Polo	**160**	✓						✓	
	503.08	**6280L**	Women's Double Piqué Polo	**160**	✓						✓	
B&C	500.42	**PM430**	Inspire Polo /men	**158**	✓	✓	✓	✓			✓	
	549.42	**PU409**	Safran Piqué Polo	**153**	✓		✓	✓			✓	✓
	563.42	**PU422**	Heavymill Piqué Polo	**162**	✓		✓				✓	
	548.42	**PUI10**	ID.001 Piqué Polo Shirt	**152**	✓		✓	✓			✓	
	501.42	**PW440**	Inspire Polo /women	**158**	✓	✓		✓			✓	
	526.42	**PW455**	Safran Pure/women Polo	**153**	✓			✓			✓	✓
	508.42	**PW457**	Safran Timeless/women Polo	**153**	✓			✓			✓	✓
	595.42	**PW460**	Heavymill/women Polo	**162**	✓						✓	
	547.42	**PWI11**	ID.001/women Piqué Polo Shirt	**152**	✓		✓	✓				
FRUIT OF THE LOOM	562.01	**63-000-0**	Heavy Polo	**154**	✓		✓					
	528.01	**63-030-0**	Premium Polo Lady-Fit	**154**	✓			✓			✓	
	548.01	**63-214-0**	Screen Stars Polo	**154**	✓		✓					
	551.01	**63-218-0**	Premium Polo	**154**	✓		✓	✓			✓	
GILDAN	563.09	**3800**	Ultra Cotton Adult Piqué Polo	**164**	✓							
	501.09	**64800**	Softstyle® Adult Double Pique Polo	**159**	✓	✓					✓	
	504.09	**85800**	Premium Cotton Double Piqué Polo	**162**	✓		✓	✓			✓	
	500.09	**64800L**	Softstyle® Ladies Double Pique Polo	**159**	✓	✓					✓	
	503.09	**85800L**	Premium Cotton Ladies' Double Piqué Polo	**162**	✓						✓	
KUSTOM KIT	563.11	**KK405**	Augusta Premium Polo Shirt	**164**	✓		✓					
mantis	520.48	**M78**	Men's Superstar Polo Shirt	**164**	✓						✓	
	521.48	**M79**	Ladies' Superstar Polo Shirt	**164**	✓						✓	
russell	502.00	**R-569F-0**	Ladies' Classic Cotton Polo	**160**	✓						✓	
	549.00	**R-569M-0**	Men's Classic Cotton Polo	**160**	✓		✓				✓	
	578.00	**R-577F-0**	Better Polo Ladies'	**161**	✓		✓		✓		✓	
	577.00	**R-577M-0**	Better Polo Men	**161**	✓		✓		✓		✓	
sg	549.52	**SG50**	Cotton Polo	**159**	✓		✓				✓	✓
	513.52	**SG50F**	Ladies' Cotton Polo	**159**	✓						✓	✓
TEE JAYS	577.54	**1400**	Heavy Polo Piqué	**161**	✓		✓		✓		✓	
	578.54	**1401**	Ladies Heavy Polo Piqué	**161**	✓		✓		✓		✓	
	586.54	**1440**	Pima Cotton Polo	**163**	✓						✓	
	585.54	**1441**	Ladies Pima Cotton Polo	**163**	✓						✓	

OEKO TEX 100 ✓ Öko Tex
Leicht umzuetikettieren
3XL+ 3XL+
20+ 20+ Farben
60° Waschbar bis 60°C
Moderner Style
Partner-Produkt
Passendes Kinder-Produkt

Polycotton

					OEKO TEX 100		3XL+	20+	60°			
Stedman	501.05	**ST8050**	Active Piqué Polo	**170**	✓							
	592.05	**ST8450**	Active 140 Polo Men	**170**	✓							
B&C	574.42	**PU415**	Safran Pocket Polo	**169**	✓							
Fruit of the Loom	507.01	**63-204-0**	Heavyweight 65:35 Polo	**168**	✓		✓		✓			
	593.01	**63-212-0**	65/35 Polo Lady-Fit	**165**	✓				✓		✓	✓
	546.01	**63-308-0**	Pocket Polo	**168**	✓		✓		✓			
	539.01	**63-402-0**	Piqué Polo Mischgewebe	**165**	✓		✓		✓		✓	✓
GILDAN	520.09	**8800**	DryBlend Adult Jersey Polo	**170**	✓							✓
	538.09	**75800**	DryBlend® Double Piqué Polo	**169**	✓		✓				✓	✓
	593.09	**75800L**	DryBlend® Ladies' Double Piqué Polo	**169**	✓						✓	✓
KUSTOM KIT	539.11	**KK400**	Workwear Polo/Superwash	**166**	✓		✓		✓			
	043.11	**KK403**	Men's Klassic Polo Superwash® 60°	**166**	✓		✓		✓		✓	
	522.11	**KK413**	Klassic Slim Fit Polo Superwash® 60°	**166**	✓	✓			✓			
	042.11	**KK703**	Ladies' Klassic Polo Superwash® 60°	**166**	✓		✓		✓		✓	
russell	593.00	**R-539F-0**	Ladies' Polo Poly-Cotton Blend	**165**	✓		✓				✓	
	539.00	**R-539M-0**	Polo Mischgewebe	**165**	✓		✓				✓	
	599.00	**R-599M-0**	Robustes Poloshirt - bis 4XL	**168**	✓		✓		✓		✓	
	598.00	**R-599M-0**	Übergrößen 5XL und 6XL	**168**	✓		✓		✓		✓	
sg	539.52	**SG59**	Poly Cotton Polo	**171**	✓		✓		✓		✓	✓
	593.52	**SG59F**	Ladies' Poly Cotton Polo	**171**	✓				✓		✓	✓
Tee Jays	545.54	**2400**	Pocket Polo	**169**	✓		✓					
xpres	509.10	**XP503**	Subli Piqué Polo	**170**								

Stretch Poloshirts

					OEKO TEX 100		3XL+	20+	60°			
Fruit of the Loom	513.01	**63-560-0**	Polo Lady-Fit	**172**	✓							
KUSTOM KIT	595.11	**KK705**	Kate Comfortec® Polo	**176**	✓		✓					
	526.11	**KK732**	Sophia V-Neck Comfortec® Polo	**176**	✓					✓		
nakedshirt	510.85	**PF-SSL-B-BL220**	Grace Women's Viscose-Cotton Pique-Polo	**176**	✓	✓				✓	✓	
	511.85	**PM-SSL-B-BL210**	Charlton Men's Viscose-Cotton Pique-Polo	**176**	✓	✓				✓	✓	
russell	566.00	**R-566F-0**	Ladies' Stretch Polo	**172**	✓					✓	✓	
	567.00	**R-566M-0**	Men's Stretch Polo	**172**	✓		✓			✓	✓	
Tee Jays	513.54	**145**	Ladies Luxury Stretch Polo	**174**	✓		✓	✓		✓	✓	
	500.54	**1405**	Luxury Stretch Polo	**174**	✓		✓	✓		✓	✓	
	507.54	**1407**	Luxury Stripe Stretch Polo	**174**	✓		✓				✓	
	508.54	**1408**	Ladies Luxury Stripe Stretch Polo	**174**	✓						✓	
	509.54	**1410**	Fashion Luxury Stretch Polo	**172**	✓		✓					

OEKO TEX 100 ✓ Öko Tex

Leicht umzuetikettieren

3XL+ 3XL+

20+ 20+ Farben

60° Waschbar bis 60°C

Moderner Style

Partner-Produkt

Passendes Kinder-Produkt

Tipped Poloshirts

	540.42	**PU413**	Safran Sport Tipped Polo	**177**	✓							
	556.01	**63-032-0**	Tipped Polo	**177**	✓		✓					
KUSTOM KIT	594.11	**KK409**	Tipped Collar Polo	**177**	✓							
	506.11	**KK415**	Contrast Tipped Polo	**178**	✓							
	548.11	**KK448**	Essential Polo Shirt	**177**	✓						✓	
	596.11	**KK449**	Button Down Collar Contrast Polo	**178**	✓		✓				✓	
	504.11	**KK606**	Men's St. Mellion Polo	**178**	✓						✓	
	503.11	**KK706**	Women's St. Mellion Polo	**178**	✓						✓	
	568.11	**KK748**	Ladies' Essential Polo Shirt	**177**	✓						✓	

Poloshirts in Kontrastfarben

KUSTOM KIT	515.11	**KK615**	Oak Hill Polo	**179**	✓					✓	✓	
	518.11	**KK617**	Scottsdale Polo	**179**	✓					✓	✓	
TEE JAYS	504.54	**1402**	Club Polo	**179**	✓						✓	
	503.54	**1403**	Ladies Club Polo	**179**	✓						✓	

Langarm Poloshirts

	554.42	**PU414**	Safran LSL Polo	**180**	✓		✓				✓	
	565.42	**PU423**	Heavymill LSL Polo	**181**	✓							
	502.42	**PUI12**	ID.001 LSL Polo	**180**	✓		✓				✓	
	520.42	**PW456**	Safran Pure LSL/women Polo	**180**	✓						✓	
	503.42	**PWI13**	ID.001 LSL /women Polo	**180**	✓		✓				✓	
	542.01	**63-310-0**	Premium Long Sleeve Polo	**181**	✓		✓					
GILDAN	505.09	**85900**	Premium Cotton Adult Double Piqué Polo LS	**181**	✓		✓					
	565.00	**R-569L-0**	Piqué Polo Longsleeve	**181**	✓							
TEE JAYS	520.54	**146**	Ladies Luxury LS Stretch Polo	**182**	✓		✓				✓	
	501.54	**1406**	Luxury LS Stretch Polo	**182**	✓		✓				✓	
	510.54	**1412**	Fashion LS Luxury Stretch Polo	**182**	✓		✓			✓		

OEKO TEX 100 ✓ Öko Tex

Leicht umzuetikettieren

3XL+ 3XL+

20+ 20+ Farben

60° Waschbar bis 60°C

Moderner Style

Partner-Produkt

Passendes Kinder-Produkt



B&C COLLECTION

B&C SAFRAN POLOSHIRTS DIE REFERENZ AM MARKT!

48 MILLIONEN MENSCHEN KÖNNEN NICHT FALSCH LIEGEN.

Die B&C Safran Linie gibt den Ton an: perfekte Oberfläche für die Personalisierung (B&C Fein-Piqué), hochwertige Verarbeitung, erhältlich in bis zu 6 Größen, die größte und beeindruckendste Farbauswahl des Marktes, spezielle Schnitte für Damen und Herren sowie 7 verschiedene Modelle.

// B&C COLLECTION // BE INSPIRED // WWW.BC-FASHION.EU

548.42 PUI10

ID.001 PIQUÉ POLO SHIRT

180 g/m² | 100% Baumwolle, ringgesponnen

• Einlaufvorbehandelt • Nackenband • Rippstrick-Kragen

XS, S, M, L, XL, 2XL, 3XL, 4XL

White, Black, Heather Grey, Anthracite, Navy, Royal, Atoll, Light Blue, Purple, Red, Orange, Fuchsia, Pixel Coral, Wine, Real Green, Kelly Green, Bottle Green, Chili Gold, Brown, Sand

TOP SELLER



XS-4XL: **50**

547.42 PWI11

ID.001/WOMEN PIQUÉ POLO SHIRT

180 g/m² | 100% Baumwolle, ringgesponnen

• Einlaufvorbehandelt • Flachstrickkragen • Kurzärmelig

XS, S, M, L, XL, 2XL, 3XL

White, Black, Heather Grey, Anthracite, Navy, Royal, Atoll, Light Blue, Purple, Red, Orange, Fuchsia, Pixel Coral, Wine, Real Green, Kelly Green, Bottle Green, Chili Gold, Brown, Sand



XS-3XL: **50**

525.05 ST9060

HARPER POLO

180 g/m² | 100% Baumwolle, ringgesponnen und gekämmt

• Rippstrickkragen und -ärmelbündchen • Nackenband in Kontrastfarbe • Seitennähte

S, M, L, XL, 2XL

White, Black Opal, Slate Grey, Grey Heather, Marina Blue, Frosted Blue, King Blue, Deep Lilac, Hawaii Blue, Pacific Blue, Lavender Purple, Salmon Pink, Pumpkin, Crimson Red, Military Green, Green Flash



S-2XL: **24**

523.05 ST9150

HANNA POLO WOMEN

170 g/m² | 100% Baumwolle, ringgesponnen und gekämmt

• Kontrastfarbenes Fischgrätnackenband • Ohne Ärmelbündchen • Seitennähte

S, M, L, XL

White, Black Opal, Grey Heather, Marina Blue, Frosted Blue, King Blue, Deep Lilac, Hawaii Blue, Pacific Blue, Lavender Purple, Salmon Pink, Cupcake Pink, Crimson Red, Green Flash



S-XL: **24**

Bei Melangeware kann sich die Zusammensetzung der Materialien und die Grammatur ändern.

526.42 PW455

SAFRAN PURE/WOMEN POLO

180 g/m² I 100% Baumwolle, ringgesponnen und gekämmt

• Einlaufvorbehandelt • Rippstrickkragen • Nackenband

588.42
412

XS, S, M, L, XL, 2XL

White, Black, Heather Grey, Navy, Royal, Sky Blue, Red, Bottle Green

XS, S, M, L, XL

Dark Grey, Pacific Grey, Atoll, Purple, Pumpkin Orange, Fuchsia, Real Green, Pixel Lime, Kelly Green, Real Turquoise, Pistachio, Gold, Brown

XS-2XL: **50**



549.42 PU409

SAFRAN PIQUÉ POLO

180 g/m² I 100% Baumwolle, ringgesponnen

• Nackenband • 3er-Knopfleiste • Doppelnähte

588.42
412



S, M, L, XL, 2XL, 3XL

White, Black, Heather Grey, Navy, Royal, Red, Bottle Green

S, M, L, XL, 2XL

Dark Grey, Pacific Grey, Atoll, Sky Blue, Purple, Pumpkin Orange, Fuchsia, Burgundy, Real Green, Pixel Lime, Kelly Green, Real Turquoise, Pistachio, Gold, Brown, Ash, Khaki, Sand

S-3XL: **50**

508.42 PW457

SAFRAN TIMELESS/WOMEN POLO

180 g/m² I 100% Baumwolle, ringgesponnen und gekämmt

• Nackenband • Seitennähte • Verbesserte Bedruckbarkeit

XS, S, M, L, XL, 2XL

White, Black, Heather Grey, Navy, Royal, Sky Blue, Red, Bottle Green

XS, S, M, L, XL

Dark Grey, Pacific Grey, Atoll, Purple, Pumpkin Orange, Fuchsia, Burgundy, Real Green, Kelly Green, Pistachio, Gold, Brown

XS-2XL: **50**



+ Neue Farbe(n)

Neue Größe(n)

Für weitere Infos scannen Sie einfach den QR Code oder besuchen Sie uns online.

562.01 63-000-0

HEAVY POLO

240 g/m² | 100% Baumwolle

• Rippstrickkragen mit Nackenband • Ziernaht am oberen Rücken • Ärmelabschluss mit Rippstrickbündchen



S-3XL: **36**

S, M, L, XL, 2XL, 3XL

White · Black · Charcoal · Deep Navy · Brick Red

528.01 63-030-0

PREMIUM POLO LADY-FIT

180 g/m² | 100% Baumwolle

• Rippstrickbündchen am Ärmelabschluss • Tailliert geschnitten mit Seitenschlitzen

XS (8), S (10), M (12), L (14), XL (16), 2XL (18)

White · Black · Heather Grey · Light Graphite · Navy · Deep Navy · Royal Blue · Azure Blue · Sky Blue · Purple · Red · Orange · Light Pink · Fuchsia · Burgundy · Kelly Green · Lime Green · Bottle Green · Forest Green · Sunflower · Ash · Khaki



XS-2XL: **36**

548.01 63-214-0

SCREEN STARS POLO

180 g/m² | 100% Baumwolle

• Basispolo mit 1x1 Rippstrickkragen • Seitennähte • Doppelnaht an Ärmelabschluss und Bund

S, M, L, XL, 2XL, 3XL

White · Black · Deep Navy · Royal · Red · Forest Green



S-3XL: **48**

551.01 63-218-0

PREMIUM POLO

180 g/m² | 100% Baumwolle

• 3er-Knopfleiste • Ton-in-Ton Knöpfen • Seitennähte mit Seitenschlitzen

S, M, L, XL, 2XL, 3XL

White · Black · Heather Grey · Light Graphite · Navy · Deep Navy · Royal Blue · Azure Blue · Sky Blue · Purple · Red · Orange · Light Pink · Fuchsia · Burgundy · Kelly Green · Lime Green · Bottle Green · Forest Green · Sunflower · Ash · Khaki



S-3XL: **36**

Bei Melangeware kann sich die Zusammensetzung der Materialien und die Grammatur ändern.



OEKO-TEX®
CONFIDENCE IN TEXTILES
STANDARD 100
08-5295 Shirley
Tested for harmful substances.
www.oeko-tex.com/standard100

WORLDWIDE RESPONSIBLE ACCREDITED PRODUCTION
WRAP

THE FRUIT CODE

ONLY ETHICALLY PRODUCED APPAREL
NO CHILD OR FORCED LABOUR

FTA
Foreign Trade Association

FRUIT OF THE LOOM



B&C CLASSIC POLOSHIRTS

28 FARBEN

COMBED COTTON*

PERFEKTE OBERFLÄCHE FÜR DIE PERSONALISIERUNG
DANK DES ERSTKLASSIGEN & ULTRAFESTEN GEWEBES

DIE B&C SAFRAN LINIE

B&C CLASSIC **ICONIC**

-

B&C FEIN-PIQUÉ 180 G/M²

8 MODELLE
KURZARM & LANGARM /
POCKET / SPORT
FÜR DAMEN, HERREN, KINDER
-
SYMBOL ZEITLOSER ELEGANZ

DIE B&C HEAVYMILL LINIE

B&C CLASSIC **PREMIUM**

-

B&C FEIN-PIQUÉ 230 G/M²

3 MODELLE
KURZARM ALS DUO
LANGARM FÜR IHN
-
WEICHE QUALITÄT



Der B&C Fein-Piqué zeichnet sich durch eine ultrafeste Honigwabenstruktur aus, die ihm eine wunderbar weiche Oberfläche für die Personalisierung verleiht.

Das können nicht alle Piqués von sich behaupten!

* GEKÄMMTE BAUMWOLLE





B&C COLLECTION

NEW

MEIN FAVORIT BIO-BAUMWOLLE POLOSHIRTS

20 FARBEN

DAS PERFEKTE POLOSHIRT
IM MODERNEN URBAN LOOK
MODERNER UNBESCHWERTER LIFESTYLE

DIE INSPIRE BIO-BAUMWOLLE LINIE

-

PIQUÉ AUS BIO-BAUMWOLLE

2 MODELLE
KURZARM FÜR IHN & FÜR SIE
-
WEIL IHRE BOTSCHAFT
DAS A UND O IST



B&C CORE POLOSHIRTS

20 CORE FARBEN

GENAU DER RICHTIGE PREIS
& STIL FÜR GROSSE MENGEN

DIE B&C ID. LINIE

-

PIQUÉ

4 MODELLE
KURZARM ALS DUO
LANGARM ALS DUO
-
DER RICHTIGE STIL ZUM
RICHTIGEN PREIS FÜR GROSSE
MENGEN GÜNSTIGER PREIS



ERSTELLEN SIE IHR
PERSÖNLICHES KONTO
UND PROFITIEREN
SIE VON EXKLUSIVEN
KOMMUNIKATIONSTOOLS
UNTER: WWW.BC-FASHION.
EU/EN/ACCOUNT/REGISTER

// WWW.BC-FASHION.EU



DE0

500.42 PM430 — 40°

INSPIRE POLO /MEN

170 g/m² | 100% Baumwolle (organisch)

• Nackenband • Seitennähte • Leicht umzuetikettieren

S, M, L, XL, 2XL, 3XL

White · Black
Heather Grey · Dark Grey
Urban Navy · Cobalt Blue
Millenial Lilac · Sky Blue
Radiant Purple · Fire Red
Urban Orange · Orange
Sorbet · Orchid Pink
Orchid Green · Millenial Mint
Very Turquoise · Bottle Green
Solar Yellow · Urban Khaki



S-3XL: **50**

501.42 PW440 — 40°

INSPIRE POLO /WOMEN

170 g/m² | 100% Baumwolle (organisch)

• Nackenband • Seitennähte • Leicht umzuetikettieren

XS, S, M, L, XL, 2XL

White · Black
Heather Grey · Dark Grey
Urban Navy · Cobalt Blue
Millenial Lilac · Sky Blue
Radiant Purple · Fire Red
Urban Orange · Orange
Sorbet · Orchid Pink
Orchid Green · Millenial Mint
Very Turquoise · Bottle Green
Solar Yellow · Urban Khaki



XS-2XL: **50**

Bei Melangeware kann sich die Zusammensetzung der Materialien und die Grammatur ändern.

549.52 SG50

COTTON POLO

180 g/m² | 100% Baumwolle, ringgesponnen

• Nackenband • Kragen und Ärmelabschluss aus Rippstrick • Ersatzknopf



588.52

412

S, M, L, XL, 2XL, 3XL, 4XL, 5XL

White, Black, Navy, Royal Blue, Red, Bottle Green, Light Oxford

S, M, L, XL, 2XL, 3XL

Sky, Lime, Yellow, Ash Grey



S-3XL: **50**
4XL-5XL: **25**

513.52 SG50F

LADIES' COTTON POLO

180 g/m² | 100% Baumwolle, ringgesponnen

• Nackenband • Seitenschlitze • Kragen und Ärmelabschluss aus Rippstrick



XS, S, M, L, XL, 2XL

White, Black, Navy, Royal Blue, Sky, Red, Lime, Bottle Green, Yellow, Ash Grey, Light Oxford



588.52

412

XS-2XL: **50**

501.09 64800

SOFTSTYLE® ADULT DOUBLE PIQUE POLO

177 g/m² | 100% Baumwolle, ringgesponnen

• Doppelnaht am Ärmelabschluss und Bund • Seitennähte • Leicht umzuetikettieren

S, M, L, XL, 2XL, 3XL, 4XL

White, Black, Sport Grey, Dark Heather, Charcoal, Navy, Royal, Light Blue, Sapphire, Purple, Red, Maroon, Forest Green, Daisy, Sand



S-4XL: **36**

500.09 64800L

SOFTSTYLE® LADIES DOUBLE PIQUE POLO

177 g/m² | 100% Baumwolle, ringgesponnen

• Doppelnaht am Ärmelabschluss und Bund • Seitennähte • Leicht umzuetikettieren

S, M, L, XL, 2XL

White, Black, Sport Grey, Charcoal, Navy, Royal, Sapphire, Red, Heliconia, Forest Green



S-2XL: **36**

Neue Farbe(n)

Neue Größe(n)

Für weitere Infos scannen Sie einfach den QR Code oder besuchen Sie uns online.

502.00 R-569F-0

LADIES' CLASSIC COTTON POLO

200 g/m² | 100% Baumwolle, gekämmt

• Flachstrickkragen • Nackenband • Doppelnaht an Schulter, Ärmelabschluss und Bund

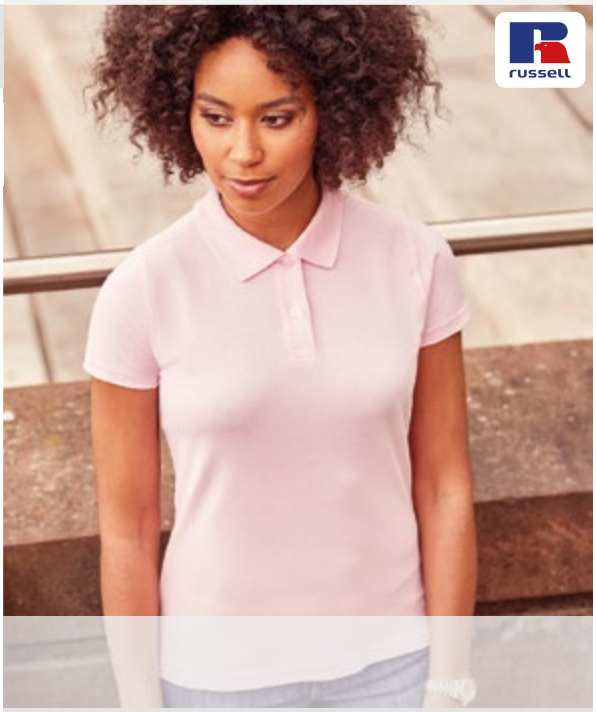

XS-2XL: **36**

XS, S, M, L, XL, 2XL

White, Black, French Navy, Bright Royal, Sky, Purple, Classic Red, Orange, Candy Pink, Fuchsia, Lime, Apple, Turquoise, Bottle Green, Yellow, Light Oxford

549.00 R-569M-0

MEN'S CLASSIC COTTON POLO

200 g/m² | 100% Baumwolle, gekämmt

• Nackenband • Verstärkte Schulternaht • Flachgestrickte Bündchen

XS, S, M, L, XL, 2XL, 3XL, 4XL

White, French Navy

S, M, L, XL, 2XL, 3XL, 4XL

Black

S, M, L, XL, 2XL

Bright Royal, Sky, Purple, Classic Red, Orange, Candy Pink, Fuchsia, Lime, Apple, Turquoise, Bottle Green, Yellow, Light Oxford



XS-4XL: **36**

549.08 6280

ADULT DOUBLE PIQUÉ POLO

210 g/m² | 100% Baumwolle, ringgesponnen

• Rippstrickkragen • Doppelnaht am Ärmelabschluss • Gewebtes Label, Pflegeetikett

S, M, L, XL, 2XL

White, Cobblestone, White/Navy, Black, Heather Grey, Black/Charcoal, Navy, Royal Blue, Pool Blue, Red, Mandarine Orange, Azalea, Maroon, Red/Navy, Key Lime, Forest Green, Lemon Zest



S-2XL: **36**

503.08 6280L

WOMEN'S DOUBLE PIQUÉ POLO

210 g/m² | 100% Baumwolle, ringgesponnen

• Rippstrickkragen • Doppelnaht am Ärmelabschluss • Gewebtes Label, Pflegeetikett

S, M, L, XL, 2XL

White, Cobblestone, White/Navy, Black, Heather Grey, Black/Charcoal, Navy, Royal Blue, Pool Blue, Red, Mandarine Orange, Azalea, Maroon, Red/Navy, Key Lime, Forest Green, Lemon Zest



S-2XL: **36**

Bei Melangeware kann sich die Zusammensetzung der Materialien und die Grammatur ändern.

577.54 1400

HEAVY POLO PIQUÉ

215 g/m² | 100% Baumwolle, gekämmt und ringgesponnen

• Doppelt vorgeschrumpft • Schulter-zu-Schulter Nackenband • Doppelnaht an Schultern, Armausschnitt und Bund

S, M, L, XL, 2XL, 3XL, 4XL, 5XL

White, Black, Dark Grey, Navy, Royal, Red, Spring Green



S-5XL: **25**

578.54 1401

LADIES HEAVY POLO PIQUÉ

215 g/m² | 100% Baumwolle, gekämmt und ringgesponnen

• Doppelt vorgeschrumpft • Schulter-zu-Schulter Nackenband • Doppelnaht an Schultern, Armausschnitt und Bund

S, M, L, XL, 2XL, 3XL

White, Black, Dark Grey, Navy, Royal, Red, Spring Green



S-3XL: **25**

578.00 R-577F-0

BETTER POLO LADIES'

215 g/m² | 100% Baumwolle, ringgesponnen und gekämmt

• Rippstrickkragen • Fischgrätnackenband • Doppelnaht an Ärmelabschluss und Bund



XS-2XL: **36**

XS, S, M, L, XL, 2XL

White, Black, Titanium, French Navy, Bright Royal, Azure, Sky, Classic Red, Burgundy

577.00 R-577M-0

BETTER POLO MEN

215 g/m² | 100% Baumwolle, ringgesponnen und gekämmt

• Rippstrickkragen und -ärmelbündchen • Fischgrätnackenband • Seitennähte

XS, S, M, L, XL, 2XL, 3XL, 4XL

White, Black, Titanium, French Navy, Bright Royal, Azure, Sky, Classic Red, Burgundy



XS-4XL: **36**

+ Neue Farbe(n)

Neue Größe(n)

Für weitere Infos scannen Sie einfach den QR Code oder besuchen Sie uns online.

503.09 85800L

PREMIUM COTTON LADIES' DOUBLE PIQUÉ POLO

223 g/m² | 100% Baumwolle, gekämmt und ringgesponnen

• Kragen und Ärmelabschluss aus Rippstrick • Vorgezogene Schulternaht • Doppelnaht am Bund



S, M, L, XL, 2XL

White, Black, Sport Grey, Dark Heather, Navy, Royal, Light Blue, Sapphire, Purple, Red, Light Pink, Heliconia, Maroon, Irish Green, Kiwi, Daisy

GILDAN



S-2XL: **36**

504.09 85800

PREMIUM COTTON DOUBLE PIQUÉ POLO

223 g/m² | 100% Baumwolle, gekämmt und ringgesponnen

• Kragen und Ärmelabschluss aus Rippstrick • Vorgezogene Schulternaht • Doppelnaht am Bund



S, M, L, XL, 2XL, 3XL

White, Black, Sport Grey, Navy, Royal, Red

S, M, L, XL, 2XL

Dark Heather, Charcoal, Light Blue, Sapphire, Purple, Tangerine, Light Pink, Heliconia, Maroon, Irish Green, Kiwi, Forest Green, Daisy, Gold, Sand

TOP SELLER

GILDAN



S-3XL: **36**

595.42 PW460

HEAVYMILL/WOMEN POLO

230 g/m² | 100% Baumwolle, ringgesponnen

• Nackenband • Rippstrickkragen und -bündchen • Auf der Schulter leicht geraffte und angeschnittene Ärmel

XS, S, M, L, XL, 2XL

White, Black, Navy, Sky Blue, Purple, Red, Pistachio, Brown



XS-2XL: **25**

563.42 PU422

HEAVYMILL PIQUÉ POLO

230 g/m² | 100% Baumwolle

• Nackenband • Rippstrickkragen und -bündchen • Seitenschlitze

TOP SELLER

B&C COLLECTION

S, M, L, XL, 2XL, 3XL

White, Black, Navy, Red

S, M, L, XL, 2XL

Natural, Heather Grey, Royal, Sky Blue, Purple, Burgundy, Bottle Green, Pistachio, Brown, Ash

S-3XL: **50**

Bei Melangeware kann sich die Zusammensetzung der Materialien und die Grammatur ändern.

586.54 1440

PIMA COTTON POLO

220 g/m² I 100% Baumwolle

• "Enzyme wash", wirkt dadurch weicher • Schmale Knopfleiste mit Anthrazit farbenen Knöpfen mit Logo • Verstärkte Schultern

S, M, L, XL, 2XL, 3XL

White
Black
Dark Grey
Navy
Olive



S-3XL: **25**

585.54 1441

LADIES PIMA COTTON POLO

220 g/m² I 100% Baumwolle

• "Enzyme wash", wirkt dadurch weicher • Schmale Knopfleiste mit Anthrazit farbenen Knöpfen mit Logo • Verstärkte Schultern

S, M, L, XL, 2XL

White
Black
Dark Grey
Navy
Olive

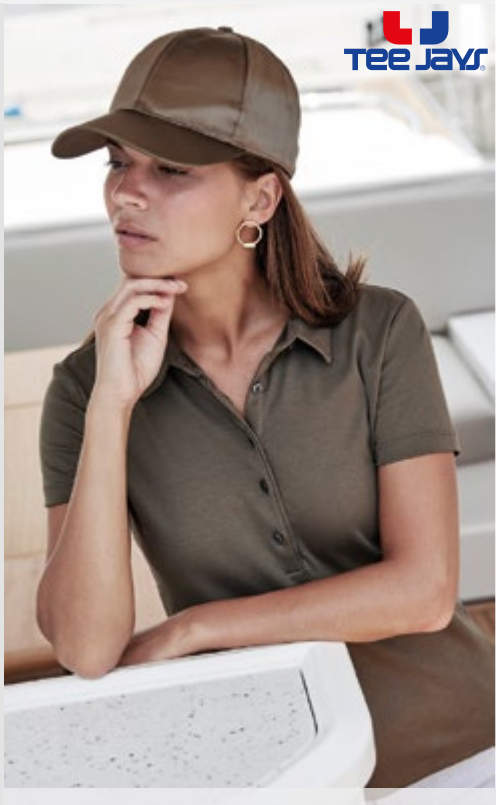

S-2XL: **25**

THE PIMA POLO

CLEAN DESIGN

This is the ultimate polo shirt for those who love luxury. Our Pima Polo is produced in 40 singles Pima cotton and features a clean, Scandinavian design – this makes for the perfect balance between dressed up and sporty.



Ladies Pima Cotton Polo | Style 1441

Neue Farbe(n)

Neue Größe(n)

Für weitere Infos scannen Sie einfach den QR Code oder besuchen Sie uns online.

563.09 3800

ULTRA COTTON ADULT PIQUÉ POLO

220 g/m² | 100% Baumwolle

• Schlauchware • 3er-Knopfleiste • Verstärkte Doppelnähte



S, M, L, XL, 2XL

White, Natural, Black, Sport Grey, Dark Heather, Charcoal, Navy, Blue Dusk, Royal, Light Blue, Carolina Blue, Purple, Red, Maroon, Kiwi, Prairie Dust, Forest Green, Vegas Gold, Tan, Sand



S-2XL: **36**

563.11 KK405

AUGUSTA PREMIUM POLO SHIRT

210 g/m² | 100% Baumwolle

• Flachstrickkragen • Nackenband • Halbmondpasse

S, M, L, XL, 2XL, 3XL, 4XL

White, Black, Navy





S-4XL: **40**

520.48 M78

MEN'S SUPERSTAR POLO SHIRT

280 g/m² | 100% Baumwolle

• Schwerer Rippstrickkragen • Fischgrätnackenband und Verstärkung der Seitenschlitze • Ärmelbündchen aus Rippstrick

S, M, L, XL, 2XL

White, Black, Swiss Navy

S, M, L, XL

Heather Grey Melange



S-2XL: **50**

521.05 ST9050

HENRY POLO MEN

225 g/m² | 100% Baumwolle, ringgesponnen und gekämmt

• Kontrastfarbenes Fischgrätnackenband • Mit Ärmelbündchen • Seitennähte mit Schlitzen und kontrastfarbenem Fischgrätband



S, M, L, XL, 2XL

White, Black Opal, Slate Grey, Marina Blue, True Blue, Crimson Red, Bahama Green



S-2XL: **24**

521.48 M79

LADIES' SUPERSTAR POLO SHIRT

280 g/m² | 100% Baumwolle

• Rippstrickkragen • Fischgrätnackenband und Verstärkung der Seitenschlitze • Lang und schmal geschnitten

S, M, L, XL

White, Black, Swiss Navy

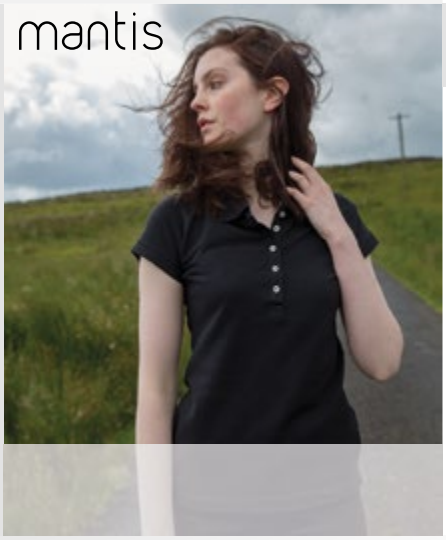

S-XL: **50**

Bei Melangeware kann sich die Zusammensetzung der Materialien und die Grammatur ändern.

593.01 | 63-212-0

65/35 POLO LADY-FIT

180 g/m² | 65% Polyester, 35% Baumwolle

• 1x1 Rippstrickkragen und -ärmelbündchen • Seitennähte • Doppelnaht am Bund

588.01
412

XS, S, M, L, XL, 2XL

White, Black, Heather Grey, Navy, Deep Navy, Royal, Sky Blue, Purple, Red, Burgundy, Bottle Green, Sunflower



XS-2XL: **36**

539.01 | 63-402-0

PIQUÉ POLO MISCHGEWEBE

180 g/m² | 65% Polyester, 35% Baumwolle

• Nackenband • Rippstrickkragen und -bündchen • EASY CARE, EASY WEAR ideal als Berufsbekleidung.

588.01
412

S, M, L, XL, 2XL, 3XL, 4XL, 5XL

White, Black, Heather Grey, Navy

S, M, L, XL, 2XL, 3XL

Deep Navy, Royal, Sky Blue, Purple, Red, Orange, Burgundy, Kelly Green, Emerald, Bottle Green, Sunflower



S-3XL: **36**
4XL-5XL: **12**

593.00 | R-539F-0

LADIES' POLO POLY-COTTON BLEND

215 g/m² | 65% Polyester, 35% Baumwolle, ringgesponnen

• Rippstrickkragen mit Nackenband • Ärmelabschluss ohne Bündchen • Seitennähte

XS, S, M, L, XL, 2XL, 3XL, 4XL

French Navy, Bright Royal, Bottle Green

XS, S, M, L, XL, 2XL

White, Black, Convoy Grey, Sky, Classic Red, Bright Red, Lime, Light Oxford



XS-4XL: **36**

539.00 | R-539M-0

POLO MISCHGEWEBE

215 g/m² | 65% Polyester, 35% Baumwolle, ringgesponnen

• Nackenband • Verstärkte Schulternaht • Flachstrick-Ärmelbündchen

XS, S, M, L, XL, 2XL, 3XL, 4XL, 5XL, 6XL

White, French Navy, Bright Royal

XS, S, M, L, XL, 2XL, 3XL, 4XL

Black, Classic Red, Bottle Green, Light Oxford

XS, S, M, L, XL, 2XL

Convoy Grey, Sky, Bright Red, Burgundy, Lime, Yellow, Pure Gold



XS-6XL: **36**

+ Neue Farbe(n)

Neue Größe(n)

Für weitere Infos scannen Sie einfach den QR Code oder besuchen Sie uns online.

522.11 KK413

KLASSIC SLIM FIT POLO SUPERWASH® 60°

180 g/m² | 65% Polyester, 35% Baumwolle

• Schulter-zu-Schulter Nackenband • Seitenschlitze, Ersatzknopf • Leicht umzuetikettieren

S, M, L, XL, 2XL

White, Black, Navy, Turquoise



S-2XL: **40**

539.11 KK400

WORKWEAR POLO/SUPERWASH

180 g/m² | 65% Polyester, 35% Baumwolle

• Nackenband • Kragen und Ärmelbündchen aus Rippstrick • Superwash bei 60°C garantiert

S, M, L, XL, 2XL, 3XL, 4XL, 5XL

White, Black, Navy

S, M, L, XL, 2XL, 3XL

Heather Grey, Charcoal, Royal, Electric Blue, Light Blue, Aqua, Red, Orange, Burgundy, Irish Green, Lime, Bottle Green



S-3XL: **40**
4XL-5XL: **20**

042.11 KK703

LADIES' KLASSIC POLO SUPERWASH® 60°

185 g/m² | 65% Polyester, 35% Baumwolle

• 1x1 Flachstrick an Kragen und Ärmelabschluss • Verstärkte Schulternähte • Halbmond förmige Rückenpasse

2XS (6), XS (8), S (10), M (12), L (14), XL (16), 2XL (18), 3XL (20), 4XL (22), 5XL (24)

Black, Navy, Raspberry, Turquoise

2XS (6), XS (8), S (10), M (12), L (14), XL (16), 2XL (18), 3XL (20), 4XL (22)

White, Heather Grey, Charcoal, Graphite, Royal, Red, Magenta, Apple Green, Lime, Jade



2XS: **5**
XS-2XL: **40**
3XL-5XL: **5**

043.11 KK403

MEN'S KLASSIC POLO SUPERWASH® 60°

185 g/m² | 65% Polyester, 35% Baumwolle

• 1x1 Flachstrick an Kragen und Ärmelabschluss • Verstärkte Schulternähte • Halbmond förmige Rückenpasse

XS, S, M, L, XL, 2XL, 3XL, 4XL, 5XL, 6XL

Black, Navy

XS, S, M, L, XL, 2XL, 3XL, 4XL, 5XL

White, Royal, Red, Bottle Green

XS, S, M, L, XL, 2XL, 3XL

Heather Grey, Graphite, Raspberry, Magenta, Lime, Turquoise, Chocolate

XS-3XL: **40**
4XL-6XL: **5**

Bei Melangeware kann sich die Zusammensetzung der Materialien und die Grammatur ändern.

KUSTOM KIT®

KLASSIC POLO

Unser Klassic Polo ist bekannt für seine Topqualität, pflegeleichten Eigenschaften und ist bis 60° waschbar. Erhältlich in 13 Farben und in Grössen bis zu 5XL.

Und dann gibt es auch noch figurbetonte Slim Fit-Ausführungen und dazu passende Damen Varianten.

Ein echter Klassiker!





599.00 R-599M-0

60°

ROBUSTES POLOSHIRT - BIS 4XL

215 g/m² I 65% Polyester, 35% Baumwolle, ringgesponnen

• Flachstrickkragen und -Ärmelbündchen mit doppeltem Strukturstreifen • Nackenband • Verstärkte Schulternähte

XS-4XL: **36**



588.00

413

XS, S, M, L, XL, 2XL, 3XL, 4XL

White, Black, Convoy Grey, French Navy, Bright Royal, Sky

Classic Red, Bright Red, Burgundy, Bottle Green, Light Oxford

598.00 R-599M-0

60°

ÜBERGRÖSSEN 5XL UND 6XL

215 g/m² I 65% Polyester, 35% Baumwolle, ringgesponnen

• Flachstrickkragen und -Ärmelbündchen mit doppeltem Strukturstreifen • Nackenband • Verstärkte Schulternähte



5XL-6XL: **36**

5XL, 6XL

White, French Navy, Bright Royal, Bottle Green

507.01 63-204-0

60°

HEAVYWEIGHT 65:35 POLO

230 g/m² I 65% Polyester, 35% Baumwolle

• Nackenband • Verstärkte Schulternaht • Kragen und Ärmelbündchen aus Rippstrick

S, M, L, XL, 2XL, 3XL

White, Black, Heather Grey, Navy, Deep Navy, Royal, Red, Burgundy, Bottle Green



S-3XL: **36**

546.01 63-308-0

60°

POCKET POLO

180 g/m² I 65% Polyester, 35% Baumwolle

• Nackenband • Ersatzknopf • Brusttasche

S, M, L, XL, 2XL, 3XL

White, Black, Heather Grey, Navy, Royal, Red



S-3XL: **36**

Bei Melangeware kann sich die Zusammensetzung der Materialien und die Grammatur ändern.

574.42 PU415

SAFRAN POCKET POLO

180 g/m² | 100% Baumwolle

• Nackenband • Brusttasche • Doppelnähte

M, L, XL, 2XL

White, Black, Navy, Red, Ash



M-2XL: **50**

545.54 2400

POCKET POLO

185 g/m² | 60% Baumwolle, 40% Polyester

• Strapazierfähiges Material • Vorgeschrumpft • Nackenband



S, M, L, XL, 2XL, 3XL, 4XL, 5XL

White, Black, Heather Grey, Dark Grey, Navy, Royal

S-5XL: **25**

538.09 75800

DRYBLEND® DOUBLE PIQUÉ POLO

203 g/m² | 65% Polyester, 35% Baumwolle, ringgesponnen

• Vorgeschrumpft • DryBlend®: Feuchtigkeit transportierende Eigenschaften • Kragen und Ärmelabschluss aus Rippstrick

S, M, L, XL, 2XL, 3XL, 4XL, 5XL

White, Black, Sport Grey, Navy, Royal, Red

S, M, L, XL, 2XL, 3XL

Dark Heather, Charcoal, Light Blue, Purple, Safety Orange, Orange, Maroon, Irish Green, Safety Green, Forest Green, Daisy



587.09 412

S-5XL: **36**

593.09 75800L

DRYBLEND® LADIES' DOUBLE PIQUÉ POLO

203 g/m² | 65% Polyester, 35% Baumwolle, ringgesponnen

• Vorgeschrumpft • DryBlend®: Feuchtigkeit transportierende Eigenschaften • Kragen und Ärmelabschluss aus Rippstrick

S, M, L, XL, 2XL

White, Black, Sport Grey, Dark Heather, Charcoal, Navy, Royal, Light Blue, Purple, Red, Safety Orange, Orange, Maroon, Irish Green, Safety Green, Forest Green, Daisy



587.09 412

S-2XL: **36**

+ Neue Farbe(n)

Neue Größe(n)

Für weitere Infos scannen Sie einfach den QR Code oder besuchen Sie uns online.

501.05 ST8050

ACTIVE PIQUÉ POLO

180 g/m² | 100% Polyester

• Dehnbares Material • Kontrastfarbenes Fischgrätnackenband • Kragen und Ärmelabschluss aus Rippstrick

S, M, L, XL, 2XL

- White
- Black Opal
- Slate Grey
- Hawaii Blue
- Pepper Red
- Bahama Green



S-2XL: **24**

592.05 ST8450

ACTIVE 140 POLO MEN

140 g/m² | 100% Polyester

• Dehnbares Material • Dekorative Flatlock-Nähte • Seitenähte

S, M, L, XL, 2XL

- White
- Black Opal
- Marina Blue
- Crimson Red



S-2XL: **24**

509.10 XP503

SUBLI PIQUÉ POLO

220 g/m² | 100% Polyester

• Es garantiert eine optimale Druckoberfläche und bietet gleichzeitig angenehmen Tragekomfort • Mit diesem Druckverfahren können auch Einzelteile kostengünstig bedruckt werden • Die Druckqualität bleibt auch nach häufigem Waschen erhalten

S, M, L, XL, 2XL

- White



S-2XL: **50**

520.09 8800

DRYBLEND ADULT JERSEY POLO

203 g/m² | 50% Baumwolle, 50% Polyester

• Rippstrickkragen • Mischgewebe Jersey Polo • Ärmelabschluss aus Rippstrick

S, M, L, XL, 2XL, 3XL

- White
- Black
- Gravel
- Sport Grey
- Dark Heather
- Graphite Heather
- Navy
- Royal
- Light Blue
- Carolina Blue
- Purple
- Red
- Safety Orange
- Orange
- Light Pink
- Safety Green
- Jade Dome
- Gold
- Sand



589.09
411

S-3XL: **36**

Bei Melangeware kann sich die Zusammensetzung der Materialien und die Grammatur ändern.



FARBIGE SCHNÜRSENKEL

Mach Deine **einzigartig** – wähle aus 8 **Farben**!

SIEHE SEITE 46/47

593.52 SG59F

LADIES' POLY COTTON POLO

215 g/m² | 65% Polyester, 35% Baumwolle, ringgesponnen

• Nackenband • Kragen und Ärmelabschluss aus Rippstrick • Ersatzknopf

539.52 SG59

POLY COTTON POLO

215 g/m² | 65% Polyester, 35% Baumwolle, ringgesponnen

• Nackenband • Kragen und Ärmelabschluss aus Rippstrick • Ersatzknopf

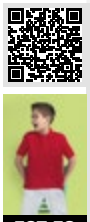

587.52

413

XS, S, M, L, XL, 2XL

White
Black
Navy
Royal Blue
Sky
Red
Lime
Bottle Green
Yellow
Ash Grey
Light Oxford



S, M, L, XL, 2XL, 3XL, 4XL, 5XL

White
Black
Navy
Royal Blue
Red
Bottle Green
Light Oxford

S, M, L, XL, 2XL, 3XL

Grey
Sky
Purple
Lime
Yellow
Sunflower
Ash Grey

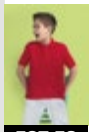

587.52

413

XS-2XL: **50**

S-3XL: **50**
4XL-5XL: **25**

Neue Farbe(n)

Neue Größe(n)

Für weitere Infos scannen Sie einfach den QR Code oder besuchen Sie uns online.

566.00 R-566F-0

LADIES‘ STRETCH POLO

210 g/m² I 95% Baumwolle, 5% Elasthan

• Wunderbar weicher Griff • Kurze Kragenform • Rippstrickbündchen

XS, S, M, L, XL, 2XL

- White
- Black
- French Navy
- Bright Royal
- Azure
- Ultra Purple
- Classic Red
- Fuchsia
- Lime
- Light Oxford



XS-2XL: **36**

567.00 R-566M-0

MEN‘S STRETCH POLO

210 g/m² I 95% Baumwolle, 5% Elasthan

• Wunderbar weicher Griff • Kurze Kragenform • Rippstrickbündchen

S, M, L, XL, 2XL, 3XL

- White
- Black
- French Navy
- Bright Royal
- Azure
- Ultra Purple
- Classic Red
- Fuchsia
- Lime
- Light Oxford



S-3XL: **36**

509.54 1410

FASHION LUXURY STRETCH POLO

215 g/m² I 95% Baumwolle, 5% Elasthan

• Doppelt vorgeschrumpft • Button-Down-Kragen • Hinten länger geschnitten und mit Seitenschlitzen

S, M, L, XL, 2XL, 3XL

- White
- Black
- Denim
- Light Blue



S-3XL: **25**

513.01 63-560-0

POLO LADY-FIT

220 g/m² I 97% Baumwolle, 3% Elasthan

• Flacher Rippstrickkragen • Nackenband • Ärmelbündchen aus Rippstrick

XXS, XS, S, M, L, XL, 2XL

- White
- Sky Blue

XS, S, M, L, XL, 2XL

- Black
- Deep Navy
- Red
- Light Pink
- Fuchsia



XXS-2XL: **36**

Bei Melangeware kann sich die Zusammensetzung der Materialien und die Grammatur ändern.

STRETCH POLO
566M/566F



RUSSELL EUROPE

THE ONE TO WEAR

russell

OEKO-TEX®
CONFIDENCE IN TEXTILES
STANDARD 100
08-5941 Shirley
Tested for harmful substances.
www.oeko-tex.com/standard100

WORLDWIDE RESPONSIBLE ACCREDITED PRODUCTION
WRAP

©2018 Russell Brands, LLC

DEO

507.54 1407

LUXURY STRIPE STRETCH POLO

215 g/m² | 95% Baumwolle, 5% Elasthan

• Mini Piqué • Doppelt vorgeschrumpft • Nackenband

S, M, L, XL, 2XL, 3XL

White/Navy
Black/White
Dark Grey/White
Navy/White
Olive/White



S-3XL: **25**

508.54 1408

LADIES LUXURY STRIPE STRETCH POLO

215 g/m² | 95% Baumwolle, 5% Elasthan

• Mini Piqué • Doppelt vorgeschrumpft • Nackenband

S, M, L, XL, 2XL

White/Navy
Black/White
Dark Grey/White
Navy/White
Olive/White



S-2XL: **25**

500.54 1405

LUXURY STRETCH POLO

215 g/m² | 95% Baumwolle, ringgesponnen, 5% Elasthan

• Doppelt vorgeschrumpft • Flachstrickkragen mit Elasthan • Nackenband



S-3XL: **25**

S, M, L, XL, 2XL, 3XL

White, Stone, Flintstone, Black, Dark Grey, Navy, Denim, Azure, Indigo, Light Blue, Aqua, Deep Red, Mandarin, Coral, Plum, Wine, Spring Green, Olive, Dusty Green, Chocolate, Kit

513.54 145

LADIES LUXURY STRETCH POLO

215 g/m² | 95% Baumwolle, ringgesponnen, 5% Elasthan

• Doppelt vorgeschrumpft • Nackenband • Flachstrickkragen mit Elasthan

S, M, L, XL, 2XL, 3XL

White, Stone, Flintstone, Black, Dark Grey, Navy, Denim, Azure, Indigo, Light Blue, Aqua, Deep Red, Mandarin, Light Pink, Hot Pink, Coral, Plum, Wine, Spring Green, Olive, Dusty Green, Chocolate, Kit



S-3XL: **25**

Bei Melangeware kann sich die Zusammensetzung der Materialien und die Grammatur ändern.



Luxury Stretch Polo | Style 1405

POLO COLLECTION

LUXURY STRETCH

A polo shirt isn't just a polo shirt. For decades, our designers and technicians have continuously worked to improve the quality and construction of our polos, which is why TEE JAYS is now one of the leading polo shirt manufacturers. Our state-of-the-art Luxury Stretch Polo Shirts are a perfect example, raising the bar in the industry.



Luxury Stripe Stretch Polo | Style 1407

TEE JAYS®

511.85 PM-SSL-B-BL210

CHARLTON MEN'S VISCOSE-COTTON PIQUE-POLO

185 g/m² | 70% Viskose, 30% Baumwolle, Bio, gekämmt, ringgesponnen

• Kragen und Ärmelbündchen aus Rippstrick • Seitennähte, Doppelnaht am Bund • Medium Fit

S, M, L, XL, 2XL

White, Black, Navy, Red

100% ORGANIC COTTON



S-2XL: **50**

510.85 PF-SSL-B-BL220

GRACE WOMEN'S VISCOSE-COTTON PIQUE-POLO

185 g/m² | 70% Viskose, 30% Baumwolle, Bio, gekämmt, ringgesponnen

• Kragen und Ärmelbündchen aus Rippstrick • Seitennähte, Doppelnaht am Bund • Medium Fit

S, M, L, XL

White, Black, Navy, Red

100% ORGANIC COTTON



S-XL: **50**

595.11 KK705

KATE COMFORTEC® POLO

210 g/m² | 98% Baumwolle, gekämmt, 2% Elasthan

• Flacher Strickkragen sowie Strickbündchen • Seitenschlitze • Gute, bequeme Passform

XS (8), S (10), M (12), L (14), XL (16), 2XL (18), 3XL (20)

White, Black

XS (8), S (10), M (12), L (14), XL (16), 2XL (18)

Aqua, Raspberry, Lime



XS-3XL: **40**

526.11 KK732

SOPHIA V-NECK COMFORTEC® POLO

210 g/m² | 98% Baumwolle, 2% Elasthan

• Rippstrickkragen • Rippstrickbündchen am Ärmelabschluss • Seitennähte

XS (8), S (10), M (12), L (14), XL (16), 2XL (18)

White, Black, Raspberry, Lime, Turquoise



XS-2XL: **40**

Bei Melangeware kann sich die Zusammensetzung der Materialien und die Grammatur ändern.

540.42 PU413

SAFRAN SPORT TIPPED POLO

180 g/m² | 100% Baumwolle, ringgesponnen und gekämmt

• Einlaufvorbehandelt • Nackenband in Kontrastfarbe • Kragen und Ärmelbündchen aus 1x1 Rippstrick mit kontrastfarbenem Tip

S, M, L, XL, 2XL

- White/Royal
- Navy/White
- Red/White



S-2XL: **50**

548.11 KK448

ESSENTIAL POLO SHIRT

185 g/m² | 65% Polyester, 35% Baumwolle

• Kragen und Ärmelbündchen aus Rippstrick • 4er-Knopfleiste mit Ton-in-Ton Knöpfen • Ersatzknopf

S, M, L, XL, 2XL

- Black/White
- Navy/White
- Lime/White



S-2XL: **40**

568.11 KK748

LADIES' ESSENTIAL POLO SHIRT

185 g/m² | 65% Polyester, 35% Baumwolle

• Kragen und Ärmelbündchen aus Rippstrick • 4er-Knopfleiste mit Ton-in-Ton Knöpfen • Ersatzknopf

XS (8), S (10), M (12), L (14), XL (16), 2XL (18)

- Black/White
- Raspberry/White
- Lime/White



XS-2XL: **40**

556.01 63-032-0

TIPPED POLO

180 g/m² | 100% Baumwolle

• 2 Streifen in Kontrastfarbe am Kragen und Ärmelabschluss • Nackenband in Kontrastfarbe • Seitennähte

S, M, L, XL, 2XL, 3XL

- White/Deep Navy
- White/Kelly Green
- Black/White
- Deep Navy/White
- Sky Blue/White
- Royal/White
- Red/White



S-3XL: **36**

594.11 KK409

TIPPED COLLAR POLO

185 g/m² | 65% Polyester, 35% Baumwolle

• Nackenband • Kragen mit kontrastfarbenen Doppelstreifen • Seitennähte

S, M, L, XL, 2XL

- White/Navy
- Black/Yellow
- Black/Red
- Black/Orange
- Graphite/White
- Navy/Sun Yellow
- Navy/White
- Royal/White
- Light Blue/Navy
- Red/White
- Turquoise/White



S-2XL: **40**

+ Neue Farbe(n)

Neue Größe(n)

Für weitere Infos scannen Sie einfach den QR Code oder besuchen Sie uns online.

506.11 KK415

CONTRAST TIPPED POLO

185 g/m² | 65% Polyester, 35% Baumwolle

• Kontrastfarbenes Band im Nacken und an den Seitenschlitzen • Doppenaht an Armauschnitt, Schultern und Ärmelabschluss • Hinten länger geschnitten

S, M, L, XL, 2XL

- Black/Red/White
- Black/Graphite/White
- Black/Orange/White
- Navy/Light Blue/White
- Navy/White/Red



S-2XL: **40**

596.11 KK449

BUTTON DOWN COLLAR CONTRAST POLO

185 g/m² | 65% Polyester, 35% Baumwolle

• Verstärkter Kragen • Rippstrickbündchen am Ärmelabschluss mit Kontrastpaspel • Gewebtes Etikett

S, M, L, XL, 2XL

- Black/White
- Black/Red
- Navy/Light Blue
- Navy/White



S-2XL: **40**

504.11 KK606

MEN'S ST. MELLION POLO

210 g/m² | 100% Baumwolle, gekämmt

• Nackenband in Kontrastfarbe • Halbmond-Passe • Fällt sehr groß aus

S, M, L, XL, 2XL

- White/Navy
- White/Bright Red
- Black/Yellow
- Black/White
- Black/Red
- Black/Lime
- Navy/Light Blue
- Navy/Sun Yellow
- Navy/White
- Light Blue/White



S-2XL: **40**

503.11 KK706

WOMEN'S ST. MELLION POLO

210 g/m² | 100% Baumwolle, gekämmt

• Kragen und Ärmelbündchen aus Rippstrick mit Kontraststreifen • Nackenband in Kontrastfarbe • Sattel im Nacken

S (10), M (12), L (14), XL (16), 2XL (18), 3XL (20)

- White/Navy
- White/Red
- Navy/Light Blue
- Navy/Sun Yellow
- Navy/White
- Light Blue/White



S-3XL: **40**

Bei Melangeware kann sich die Zusammensetzung der Materialien und die Grammatur ändern.

515.11 KK615

OAK HILL POLO

210 g/m² | 100% Baumwolle, gekämmt

• Nackenband in Kontrastfarbe • Rippstrick-Kragen • Raglanärmel mit Kontraststreifen

S, M, L, XL, 2XL

- White/Navy
- Black/White
- Black/Bright Red
- Black/Orange
- Charcoal/Lime
- Navy/White



S-2XL: **40**

518.11 KK617

SCOTTSDALE POLO

210 g/m² | 100% Baumwolle, gekämmt

• Rippstrick-Kragen • Nackenband in Kontrastfarbe • Kontrastpaspel am Ärmelabschluss sowie kontrastfarbene Einsätze an den Seiten

S, M, L, XL, 2XL

- White/Red
- Black/Red
- Black/Orange
- Navy/White



S-2XL: **40**

504.54 1402

CLUB POLO

215 g/m² | 100% Baumwolle, gekämmt und ringgesponnen

• Doppelt vorgeschrumpft • Schulter-zu-Schulter Nackenband • Kontraststreifen am Kragen und Ärmelabschluss

S, M, L, XL, 2XL

- Black
- Dark Grey
- Navy



S-2XL: **25**

503.54 1403

LADIES CLUB POLO

215 g/m² | 100% Baumwolle, gekämmt und ringgesponnen

• Doppelt vorgeschrumpft • Schulter-zu-Schulter Nackenband • Kontraststreifen am Kragen und Ärmelabschluss

S, M, L, XL, 2XL

- Black
- Dark Grey
- Navy



S-2XL: **25**

Neue Farbe(n)

Neue Größe(n)

Für weitere Infos scannen Sie einfach den QR Code oder besuchen Sie uns online.

502.42 PUI12 | 40°

ID.001 LSL POLO

180 g/m² | 100% Baumwolle

• Nackenband • Rippstrickkragen • Seitennähte

XS, S, M, L, XL, 2XL, 3XL, 4XL

White
Black
Heather Grey
Navy
Royal Blue
Red
Orange
Bottle Green

NEW!



XS-4XL: **50**

503.42 PWI13 | 40°

ID.001 LSL /WOMEN POLO

180 g/m² | 100% Baumwolle

• Nackenband • Rippstrickkragen • Seitennähte

XS, S, M, L, XL, 2XL, 3XL

White
Black
Heather Grey
Navy
Royal Blue
Red
Orange
Bottle Green

NEW!



XS-3XL: **50**

554.42 PU414

SAFRAN LSL POLO

180 g/m² | 100% Baumwolle, ringgesponnen

• Nackenband • Ärmelbündchen mit Elasthan • Doppelnähte

S, M, L, XL, 2XL, 3XL

White
Black
Navy
Red

S, M, L, XL, 2XL

Heather Grey
Royal
Pumpkin Orange
Bottle Green
Gold
Brown
Ash

TOP SELLER



S-3XL: **40**

520.42 PW456

SAFRAN PURE LSL/WOMEN POLO

180 g/m² | 100% Baumwolle, ringgesponnen und gekämmt

• Einlaufvorbehandelt • Rippstrickkragen • Nackenband

XS, S, M, L, XL, 2XL

White
Black
Navy
Royal
Red
Brown



XS-2XL: **25**

Bei Melangeware kann sich die Zusammensetzung der Materialien und die Grammatur ändern.

542.01 | 63-310-0

PREMIUM LONG SLEEVE POLO

180 g/m² I 100% Baumwolle

• 3er-Knopfleiste • Ton-in-Ton Knöpfen • Rippstrickbündchen am Ärmelabschluss

S, M, L, XL, 2XL, 3XL

- White
- Black
- Navy
- Deep Navy
- Royal
- Red
- Forest Green
- Ash



S-3XL: **36**

565.00 | R-569L-0

PIQUÉ POLO LONGSLEEVE

200 g/m² I 100% Baumwolle, ringgesponnen

• Flachstrickkragen • Nackenband • Verstärkte Schulternaht

XS, S, M, L, XL, 2XL

- White
- French Navy

S, M, L, XL, 2XL

- Black
- Classic Red
- Light Oxford



XS-2XL: **36**

505.09 | 85900

PREMIUM COTTON ADULT DOUBLE PIQUÉ POLO LS

223 g/m² I 100% Baumwolle, gekämmt und ringgesponnen

• Kragen und Ärmelabschluss aus Rippstrick • Vorgezogene Schulternaht • Doppelnaht am Bund

S, M, L, XL, 2XL, 3XL

- White
- Black
- Sport Grey
- Navy
- Royal
- Red



S-3XL: **36**

565.42 | PU423

HEAVYMILL LSL POLO

230 g/m² I 100% Baumwolle, ringgesponnen

• Kragen aus 1x1 Rippstrick • Nackenband • Verstärkte Schulternaht

S, M, L, XL, 2XL

- Black
- Heather Grey
- Dark Grey
- Navy
- Red
- Sand



S-2XL: **40**

+ Neue Farbe(n)

Neue Größe(n)

Für weitere Infos scannen Sie einfach den QR Code oder besuchen Sie uns online.

DE0

FASHION POLO

LUXURY STRETCH

Dress up – without wearing a shirt. Our new Long Sleeve Fashion Polo with a button-down self-fabric collar and elegant cuffs is the perfect substitute for a dress shirt, allowing you to look sharp while feeling comfortable.



Fashion Long Sleeve Luxury Stretch Polo
Style 1412

Tee Jays

510.54 1412

FASHION LS LUXURY STRETCH POLO

215 g/m² I 95% Baumwolle, 5% Elasthan

• Doppelt vorgeschrumpft • Button-Down-Kragen • Hinten länger geschnitten und mit Seitenschlitzen

S, M, L, XL, 2XL, 3XL

White
Black
Denim
Light Blue



S-3XL: **25**

520.54 146

LADIES LUXURY LS STRETCH POLO

215 g/m² I 95% Baumwolle, ringgesponnen, 5% Elasthan

• Doppelt vorgeschrumpft • Schulter-zu-Schulter Nackenband • Flachstrickkragen mit Elasthan

S, M, L, XL, 2XL, 3XL

White
Black
Navy



S-3XL: **25**

501.54 1406

LUXURY LS STRETCH POLO

215 g/m² I 95% Baumwolle, ringgesponnen, 5% Elasthan

• Doppelt vorgeschrumpft • Flachstrickkragen mit Elasthan • Schulter-zu-Schulter Nackenband

S, M, L, XL, 2XL, 3XL

White
Black
Navy



S-3XL: **25**

Bei Melangeware kann sich die Zusammensetzung der Materialien und die Grammatur ändern.



292.09 / 92500 - 216.09 / 92000

Sweatshirts

Set-In Sweatshirts

Stedman	238.05	**ST5620**	Active Sweatshirt	**193**								✓	
ANVIL	271.08	**71000**	Adult Fashion Crewneck Sweat	**194**							✓	✓	✓
	272.08	**72000**	Adult French Terry Crewneck Sweat	**194**				✓	✓			✓	✓
	202.08	**73000**	Unisex Light Terry Crew	**193**		✓	✓				✓	✓	
	291.08	**71000FL**	Ladies Fashion Crewneck Sweat	**194**								✓	✓
	292.08	**72000L**	Women's French Terry Sweatshirt	**194**				✓	✓			✓	✓
B&C	216.42	**WU600**	Set In Sweatshirt	**195**							✓	✓	
	279.42	**WU610**	Open Hem Sweatshirt	**195**								✓	
	215.42	**WUI20**	ID.002 Cotton Rich Sweatshirt	**189**					✓		✓	✓	
	220.42	**WUI23**	ID.202 50/50 Sweatshirt Unisex	**189**								✓	
COMFORT COLORS	200.03	**1566**	Adult Crewneck Sweatshirt	**197**							✓		✓
	202.03	**1596**	Ladies' Crewneck Sweatshirt	**197**									✓
FRUIT OF THE LOOM	215.01	**62-154-0**	Premium Set In Sweat	**193**								✓	
	200.01	**62-156-0**	Lightweight Set-In Sweat	**193**								✓	
	216.01	**62-202-0**	Classic Set In Sweat	**192**					✓		✓	✓	
GILDAN	235.09	**12000**	DryBlend Adult Crewneck Sweat	**196**					✓			✓	
	238.09	**18000**	Heavy Blend Adult Crewneck Sweat	**192**					✓		✓	✓	
	216.09	**92000**	Premium Cotton Adult Crewneck Sweat	**196**								✓	
KUSTOM KIT	202.11	**KK302**	Klassic Sweatshirt Superwash® 60°	**196**		✓						✓	
russell	216.00	**R-262M-0**	Authentic Set-In Sweatshirt	**192**							✓	✓	
sg	216.52	**SG20**	Sweatshirt	**189**							✓	✓	✓
	220.52	**SG20F**	Ladies' Sweatshirt	**189**								✓	✓
TEE JAYS	215.54	**5429**	Heavy Sweat	**196**							✓	✓	
	208.54	**5500**	Lightweight Vintage Sweat	**197**							✓	✓	

Raglan Sweat

BELLA+CANVAS	201.06	**3901**	Unisex Sponge Crew Neck Sweat	**199**						✓			
	207.06	**7501**	Sponge Fleece Wideneck Sweatshirt	**199**						✓			
FRUIT OF THE LOOM	227.01	**62-138-0**	Lightweight Raglan Sweat	**198**								✓	
	229.01	**62-146-0**	Lightweight Raglan Sweat Lady-Fit	**198**								✓	
	237.01	**62-216-0**	Sweatshirt Raglan	**198**					✓			✓	
mantis	201.48	**M131**	One Sweatshirt	**200**		✓	✓					✓	
	205.48	**M176**	Superstar Baseball Sweatshirt	**202**		✓						✓	
	230.48	**M76**	Men's Superstar Sweatshirt	**200**		✓						✓	
	231.48	**M77**	Ladies' Favourite Sweatshirt	**198**		✓	✓					✓	

Große Druckfläche | Leicht umzuetikettieren | French Terry | Schlauchware | Triblend | 3XL+ | Öko Tex | Partner-Produkt

nakedshirt	206.85	**SWF-LSL-R-PC320**	Lilou Women's Sweater	**201**		✓	✓				✓	✓
	205.85	**SWM-LSL-R-PC310**	Clément Men's Sweater	**201**		✓	✓				✓	✓
russell	222.00	**R-280F-0**	Ladies HD Raglan Sweat	**199**		✓	✓				✓	✓
	221.00	**R-280M-0**	Men's HD Raglan Sweat	**199**		✓	✓				✓	✓
	237.00	**R-762M-0**	Raglan Sweatshirt	**204**				✓			✓	
sg	237.52	**SG23**	Raglan Sweat	**201**							✓	✓
	250.52	**SG23F**	Ladies' Raglan Sweat	**201**							✓	✓
TEE JAYS	237.54	**5400**	Urban Sweat	**200**						✓	✓	✓
	250.54	**5401**	Ladies Urban Sweat	**200**							✓	✓
	204.54	**5404**	Urban Two-Tone Sweat	**202**						✓	✓	✓
	205.54	**5405**	Ladies Urban Two-Tone Sweat	**202**							✓	✓

Sweatshirts mit Zip

							FRENCH TERRY	TUB ULAR	TRI BLEND	3XL+	ÖKO TEX 100	
B&C COLLECTION	210.42	**WUI22**	ID.004 Cotton Rich 1/4 Zip Sweat	**205**				✓		✓	✓	
FRUIT OF THE LOOM	261.01	**62-032-0**	Zip Neck Raglansweat	**205**							✓	
	210.01	**62-114-0**	Zip Neck Sweat	**205**							✓	
	201.01	**62-158-0**	Lightweight Zip Neck Sweat	**204**						✓	✓	
GILDAN	261.09	**18800**	Vintage 1/4 Zip Sweat	**204**						✓	✓	
russell	225.00	**R-282M-0**	Men's HD 1/4 Zip Sweat	**204**		✓	✓				✓	

Kapuzensweatshirts

							FRENCH TERRY	TUB ULAR	TRI BLEND	3XL+	ÖKO TEX 100	
Stedman	200.05	**ST4200**	Unisex Hoody	**205**	✓					✓	✓	
	265.05	**ST5600**	Active Sweat Hoody Men	**208**							✓	✓
	248.05	**ST5700**	Active Sweat Hoody Women	**208**							✓	✓
American Apparel	201.07	**5495W**	Unisex California Hooded Sweat	**207**								
ANVIL	203.08	**73500**	Unisex Light Terry Hood	**206**		✓	✓			✓	✓	
	249.08	**72500L**	Women's French Terry Hooded Sweat	**206**			✓				✓	
B&C COLLECTION	276.42	**WU620**	Hooded Sweatshirt	**211**				✓		✓	✓	
	275.42	**WUI21**	ID.003 Cotton Rich Hooded Sweatshirt	**211**						✓	✓	
	221.42	**WUI24**	ID.203 50/50 Hooded Sweatshirt Unisex	**209**						✓	✓	
BELLA+CANVAS	276.06	**3719**	Unisex Poly-Cotton Pullover Hoodie	**209**								
COMFORT COLORS	201.03	**1567**	Adult Hooded Sweatshirt	**218**						✓		
	205.03	**1595**	Ladies Hooded Sweatshirt	**218**								

Große Druckfläche | Leicht umzuetikettieren | French Terry | Schlauchware | Triblend | 3XL+ | Öko Tex | Partner-Produkt

Kapuzensweatshirts

FDM	276.55	**FH001**	Original Hoodie	**212**							✓	✓	✓
	281.55	**FH002**	Contrast Hoodie	**222**								✓	
	249.55	**FH003**	Ladies' Raglan Hoodie	**216**								✓	✓
	290.55	**TH001**	Tagless Hoodie	**210**							✓	✓	
	200.55	**TH002**	Tagless Media Hoodie	**212**	✓						✓	✓	
FRUIT OF THE LOOM	249.01	**62-038-0**	Classic Hooded Sweat Lady-Fit	**214**								✓	✓
	212.01	**62-140-0**	Lightweight Hooded Sweat	**207**								✓	✓
	213.01	**62-148-0**	Lightweight Hooded Sweat Lady-Fit	**207**								✓	✓
	275.01	**62-152-0**	Premium Hooded Sweat	**216**								✓	
	276.01	**62-208-0**	Classisc Hooded Sweat	**214**								✓	✓
GILDAN	276.09	**12500**	DryBlend Adult Hooded Sweat	**218**				✓				✓	
	290.09	**18500**	Heavy Blend™ Hooded Sweat	**210**				✓				✓	
	292.09	**92500**	Premium Cotton Adult Hooded Sweat	**218**								✓	
	281.09	**185C00**	Heavy Blend Adult Contrast Hooded Sweat	**222**								✓	
mantis	273.48	**M173**	Men's Urban Superstar Hoodie	**206**		✓	✓				✓	✓	
	274.48	**M174**	Women's Urban Superstar Hoodie	**206**		✓	✓				✓	✓	
	228.48	**M73**	Men's Superstar Hoodie	**222**		✓						✓	✓
	249.48	**M74**	Ladies' Superstar Hoodie	**222**								✓	✓
nakedshirt	204.85	**SWF-LSL-H-PC410**	Luna Women's Hoodie	**212**	✓	✓	✓					✓	✓
	203.85	**SWM-LSL-H-PC420**	Mathéo Men's Hoodie	**212**	✓	✓	✓					✓	✓
russell	249.00	**R-265F-0**	Ladies' Authentic Hooded Sweat	**214**								✓	✓
	265.00	**R-265M-0**	Authentic Hooded Sweat	**214**							✓	✓	✓
	224.00	**R-281F-0**	Ladies HD Hooded Sweat	**208**		✓	✓					✓	✓
	223.00	**R-281M-0**	Men's HD Hooded Sweat	**208**		✓	✓					✓	✓
	276.00	**R-575M-0**	Kapuzen-Sweatshirt	**210**								✓	
sg	281.52	**SG24**	Contrast Hoodie	**221**							✓	✓	✓
	254.52	**SG24F**	Ladies' Contrast Hoodie	**221**								✓	✓
	276.52	**SG27**	Hooded Sweatshirt	**216**							✓	✓	✓
	249.52	**SG27F**	Ladies' Hooded Sweatshirt	**216**								✓	✓
TEE JAYS	276.54	**5430**	Hooded Sweat	**220**							✓	✓	✓
	249.54	**5431**	Ladies Hooded Sweat	**220**								✓	✓
	206.54	**5432**	Two-Tone Hooded Sweatshirt	**220**							✓	✓	✓
	207.54	**5433**	Ladies Two-Tone Hooded Sweatshirt	**220**								✓	✓
	209.54	**5502**	Lightweight Hooded Vintage Sweatshirt	**207**							✓	✓	

Große Druckfläche · Leicht umzuetikettieren · French Terry · Schlauchware · Triblend · 3XL+ · Öko Tex · Partner-Produkt

Sweatshirtjacken mit Kapuze

					FRENCH TERRY	TUBULAR	TRIBLEND	3XL+	OEKO TEX 100	
Stedman	294.05	**ST5610**	Active Sweatjacket Men	**232**						✓	✓
	283.05	**ST5710**	Active Sweatjacket Women	**232**						✓	✓
American Apparel	204.07	**F497W**	Unisex Flex Zip Hooded Sweat	**226**							
ANVIL	273.08	**71600**	Adult Fashion Full-Zip Hooded Sweat	**223**					✓	✓	✓
	274.08	**71600FL**	Ladies Fashion Full-Zip Hooded Sweat	**223**						✓	✓
B&C COLLECTION	293.42	**WM645**	Monster/men Hooded Zip	**225**					✓	✓	✓
	294.42	**WM647**	Hooded Full Zip/men Sweat	**229**					✓	✓	✓
	222.42	**WUI25**	ID.205 50/50 Hooded Full Zip Sweat Unisex	**224**						✓	
	241.42	**WW641**	Wonder/women Hooded Zip Sweat	**225**			✓			✓	✓
	283.42	**WW642**	Hooded Full Zip/women Sweat	**229**			✓			✓	✓
BELLA+CANVAS	293.06	**3739**	Unisex Poly-Cotton Full Zip Hoodie	**231**							
	211.06	**3909**	Unisex Triblend Full Zip Hoodie	**226**				✓			
COMFORT COLORS	206.03	**1568**	Adult Full Zip Hooded Sweatshirt	**229**					✓		
	204.03	**1598**	Ladies' Full Zip Hooded Sweatshirt	**229**							
FDM	266.55	**TZ001**	Team Zip Hoodie	**226**					✓	✓	
FRUIT OF THE LOOM	293.01	**62-034-0**	Premium Hooded Zip Sweat	**227**						✓	✓
	294.01	**62-062-0**	Classic Hooded Sweat Jacket	**226**						✓	✓
	254.01	**62-118-0**	Premium Hooded Sweat Jacket Lady-Fit	**227**						✓	✓
	266.01	**62-144-0**	Lightweight Hooded Sweat Jacket	**223**						✓	✓
	269.01	**62-150-0**	Lightweight Hooded Sweat Jacket Lady-Fit	**223**						✓	✓
GILDAN	293.09	**18600**	Heavy Blend Adult Full Zip Hooded Sweat	**224**			✓		✓	✓	✓
	282.09	**18600FL**	Ladies Heavyweight Full Zip Hooded Sweat	**224**			✓			✓	✓
KUSTOM KIT	203.11	**KK303**	Klassic Hooded Zipped Jacket Superwash® 60°	**224**		✓			✓	✓	
mantis	293.48	**M83**	Men's Superstar Zip Through Hoodie	**225**		✓				✓	✓
	241.48	**M84**	Ladies' Superstar Zip Through Hoodie	**225**		✓				✓	✓
russell	283.00	**R-266F-0**	Ladies' Authentic Zipped Hood	**228**						✓	✓
	266.00	**R-266M-0**	Authentic Zipped Hood	**228**					✓	✓	✓
	207.00	**R-284F-0**	Ladies' HD Zipped Hood Sweat	**228**						✓	✓
	208.00	**R-284M-0**	Men's HD Zipped Hood Sweat	**228**					✓	✓	✓
SG	295.52	**SG28**	Heavyweight Full Zip Hoodie	**231**						✓	✓
	255.52	**SG28F**	Ladies' Heavyweight Full Zip Hoodie	**231**						✓	✓
	293.52	**SG29**	Zip Hood	**227**					✓	✓	✓
	251.52	**SG29F**	Ladies' Zip Hood	**227**						✓	✓
TEE JAYS	293.54	**5402**	Urban Zip Hoodie	**230**					✓	✓	✓
	241.54	**5403**	Ladies Urban Zip Hoodie	**230**						✓	✓
	295.54	**5435**	Hooded Zip Sweat	**230**						✓	✓
	255.54	**5436**	Ladies Hooded Zip Sweat	**230**						✓	✓

Sweatshirtjacken

B&C	203.42	**WM646**	Spider/men Sweat Jacket	**233**						✓	✓	
	223.42	**WUI26**	ID.206 50/50 Full Zip Sweat Unisex	**233**		✓					✓	
FRUIT OF THE LOOM	256.01	**62-116-0**	Lady-Fit Premium Sweat Jacket	**233**							✓	✓
	202.01	**62-160-0**	Lightweight Sweat Jacket	**232**							✓	
	205.01	**62-162-0**	Lightweight Baseball Sweat Jacket	**232**							✓	
	203.01	**62-228-0**	Premium Sweat Jacket	**233**							✓	✓
	204.01	**62-230-0**	Classic Sweat Jacket	**234**							✓	
GILDAN	203.09	**92900**	Premium Cotton Adult Full Zip Jacket	**234**							✓	
mantis	204.48	**M134**	One Bomber Jacket	**234**			✓				✓	
RUSSELL	220.00	**R-267M-0**	Men's Authentic Sweat Jacket	**234**						✓	✓	

College Sweatjacken

FDM	455.55	**FV001**	College Jacket	**235**							✓	
	466.55	**FV003**	Campus Jacket	**235**							✓	
	293.55	**FZ002**	Active Zip Hoodie	**235**							✓	

Modische Sweatshirts

American Apparel	202.07	**5497W**	Unisex California Zip Hooded Sweat	**235**								
	203.07	**F397W**	Women's Flex Cropped Zip Hooded Sweat	**236**								
COMFORT COLORS	208.03	**1535**	Adult French Terry Scuba Hoodie	**236**			✓			✓		
	207.03	**1536**	Adult French Terry Crew	**236**			✓			✓		
mantis	213.48	**M113**	Women's Oversized Sleeveless Hoodie	**238**		✓	✓				✓	✓
	221.48	**M121**	Women's Long Length Sweat	**238**		✓	✓				✓	
	222.48	**M122**	Women's Sweat T	**237**		✓	✓				✓	
	206.48	**M128**	Flash Dance Sweat	**237**		✓	✓				✓	
	202.48	**M132**	One Hoodie	**236**	✓	✓					✓	
	207.48	**M135**	One Sweatshirt Short Sleeve	**238**		✓	✓				✓	
	208.48	**M140**	Cropped Hoodie	**237**		✓	✓				✓	
	209.48	**M142**	Women's Hoodie Dress	**237**		✓	✓				✓	
	200.48	**M89**	Men's Superstar Sleeveless Hoodie	**238**		✓					✓	✓

Große Druckfläche · Leicht umzuetikettieren · French Terry · Schlauchware · Triblend · 3XL+ · Öko Tex · Partner-Produkt

220.52 SG20F

LADIES' SWEATSHIRT

280 g/m² | 80% Baumwolle, ringgesponnen und gekämmt, 20% Polyester

• Kragen, Ärmelabschluss und Bund aus Rippstrick • Set-In Ärmel
• Innen angerautes Fleece

XS, S, M, L, XL, 2XL

White, Black, Navy, Royal Blue, Sky, Red, Bottle Green, Light Oxford



XS-2XL: **35**

216.52 SG20

SWEATSHIRT

280 g/m² | 80% Baumwolle, ringgesponnen und gekämmt, 20% Polyester

• Kragen, Ärmelabschluss und Bund aus Rippstrick • Set-In Ärmel
• Innen angerautes Fleece



S, M, L, XL, 2XL, 3XL, 4XL, 5XL

White, Black, Navy, Royal Blue, Red, Bottle Green, Light Oxford

S, M, L, XL, 2XL, 3XL

Grey, Denim, Sky, Bright Orange, Green



286.52
414

S-5XL: **35**

220.42 WUI23

ID.202 50/50 SWEATSHIRT UNISEX

270 g/m² | 50% Baumwolle, 50% Polyester

• Innen gebürstetes Fleece • Leicht umzuetikettieren • Geeignet für Siebdruck, Transferdruck und Stick

XS, S, M, L, XL, 2XL, 3XL, 4XL

White, Black, Heather Grey, Anthracite, Navy, Royal, Red, Pumpkin Orange, Burgundy, Bottle Green, Gold, Brown



XS-3XL: **40**
4XL: **30**

215.42 WUI20

ID.002 COTTON RICH SWEATSHIRT

280 g/m² | 80% Baumwolle, 20% Polyester

• Angesetzte Ärmel • Rippstrickkragen • Ärmelabschluss und Bund mit Elasthan

XS, S, M, L, XL, 2XL, 3XL, 4XL, 5XL

Black, Heather Grey, Navy

XS, S, M, L, XL, 2XL, 3XL, 4XL

White, Anthracite, Royal, Millennial Lilac, Light Blue, Radiant Purple, Red, Fire Red, Orange, Wine, Kelly Green, Forest Green, Solar Yellow, Chili Gold, Urban Khaki



XS-5XL: **30**

Neue Farbe(n)

Neue Größe(n)

Für weitere Infos scannen Sie einfach den QR Code oder besuchen Sie uns online.

B&C COLLECTION

DIE B&C PERFECT SWEAT TECHNOLOGY LINIE

MEINE **LUXURIÖSEN** SWEATSHIRTS



WENN **KOMFORT** PRIORITÄT HAT



++ HANDFESTE VORTEILE MIT PST ++

AUSSENMATERIAL
100% ringgesponnene, gekämmte Baumwolle
Außergewöhnlich weich
Druckoberfläche aus 100% Baumwolle
Ermöglicht die Verwendung von normalen Siebdruckfarben für Baumwolloberflächen
Edles Erscheinungsbild, luxuriöser Griff
Maximaler Tragekomfort und hervorragende Beständigkeit gegen Verziehen

INNENMATERIAL
80% Baumwolle und 20% Polyester
Hervorragende Waschbeständigkeit
Hohe Einlaufbeständigkeit
Unschlagbare Strapazierfähigkeit, auch nach vielen Waschgängen
Maximaler Tragekomfort und Wärmeschutz

SO HERVORRAGEND BEDRUCKBAR WIE BAUMWOLLE, SO STRAPAZIERFÄHIG WIE POLYESTER

Unser Ziel ist es, Ihnen immer den perfekten Träger für Ihre kreativen Ideen zu liefern und dieses Ziel hat uns dazu gebracht, unseren innovativen und exklusiven Sweatshirtstoff zu entwickeln. Dieser bietet Ihnen eine optimale Oberfläche für die Personalisierung gepaart mit hoher Strapazierfähigkeit, erstklassiger Waschbeständigkeit und garantiertem Tragekomfort.

SICHTBAR BESSER BEDRUCKBAR – AUSSENMATERIAL = 100% BAUMWOLLE

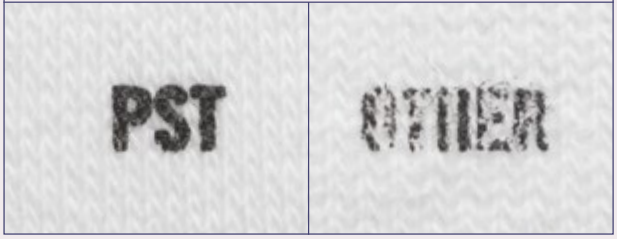

AUSSENMATERIAL

100%

BAUMWOLLE



WWW.BC-FASHION.EU

ERHÄLTLICH IN 11 DUO- UND KINDERMODELLEN: HOODIES, RUNDHALSPULLOVER, MIT DURCHGEHENDEM REISSVERSCHLUSS,...

B&C COLLECTION

DIE B&C ID. LINIE

MEINE SWEATSHIRTS FÜR **JEDEN TAG**





WENN **EFFIZIENZ** PRIORITÄT HAT

80%	20%
BAUMWOLLE	POLYESTER

HOHER BAUMWOLLANTEIL FÜR MAXIMALEN TRAGEKOMFORT

-

Die günstigsten Sweatshirts mit hohem Baumwollanteil am Markt

-



ERHÄLTLICH ALS UNISEX-HOODIE, RUNDHALSPULLOVER UND MIT 3/4-REISSVERSCHLUSS

WENN DIE **BOTSCHAFT** PRIORITÄT HAT

50%	50%
BAUMWOLLE	POLYESTER

FIFTY- FIFTY: MINIMALER STYLE UND KLEINER PREIS BEI MAXIMALER AUSDRUCKSKRAFT

-

Die B&C 50/50 Sweatshirt Linie ist genau die richtige Wahl für Projekte, bei denen die BOTSCHAFT oberste Priorität hat

-



ERHÄLTLICH ALS UNISEX-HOODIE, RUNDHALSPULLOVER, MIT DURCHGEHENDEM REISSVERSCHLUSS SOWIE MIT DURCHGEHENDEM REISSVERSCHLUSS UND KAPUZE

238.09 18000

HEAVY BLEND ADULT CREWNECK SWEAT

270 g/m² I 50% Baumwolle, 50% Polyester

• Open-End-Garn • Rundhals • Angesetzte Ärmel



288.09
414



S-5XL: **36**

S, M, L, XL, 2XL, 3XL, 4XL, 5XL

White, Black, Sport Grey, Navy, Royal, Red

S, M, L, XL, 2XL

Dark Heather, Charcoal, Graphite Heather, Heather Sport Dark Navy, Heather Sport Royal, Indigo Blue, Light Blue, Carolina Blue, Antique Sapphire, Sapphire, Purple, Cherry Red, Safety Orange, Antique Cherry Red, Orange, Safety Pink, Light Pink, Heather Sport Scarlet Red, Heather Sport Dark Maroon, Heliconia, Maroon, Garnet, Heather Sport Dark Green, Military Green, Irish Green, Safety Green, Forest Green, Gold, Dark Chocolate, Ash Grey, Sand



216.01 62-202-0

CLASSIC SET IN SWEAT

280 g/m² I 80% Baumwolle, 20% Polyester

• Nahtloser Rippstrickkragen • Schulter-zu-Schulter Nackenband • Rippstrickbündchen an Ärmeln und Bund

S, M, L, XL, 2XL, 3XL

White, Black, Heather Grey, Navy

S, M, L, XL, 2XL

Deep Navy, Royal, Sky Blue, Red, Burgundy, Bottle Green, Sunflower





287.01
414

S-XL: **36**
2XL-3XL: **24**

216.00 R-262M-0

AUTHENTIC SET-IN SWEATSHIRT

280 g/m² I 80% Baumwolle, ringgesponnen und gekämmt, 20% Polyester

• Luxuriöses 3-lagiges Material • Nackenband in Fischgrätoptik • Angesetzte Ärmel





XS-3XL: **36**

XS, S, M, L, XL, 2XL, 3XL

White, Black, Convoy Grey, French Navy, Bright Royal, Sky, Purple, Classic Red, Fuchsia, Burgundy, Lime, Apple, Bottle Green, Light Oxford

Bei Melangeware kann sich die Zusammensetzung der Materialien und die Grammatur ändern.

200.01 62-156-0

LIGHTWEIGHT SET-IN SWEAT

240 g/m² | 80% Baumwolle, 20% Polyester

• Innen leicht angeraut • Set-in Ärmel • Elastische Rippstrickbündchen an Hals, Ärmelabschluss und Bund

S, M, L, XL, 2XL

White, Black, Heather Grey, Light Graphite, Deep Navy, Royal, Azure Blue, Purple, Red, Orange, Fuchsia, Burgundy, Kelly Green, Bottle Green



S-2XL: **24**

202.08 73000

UNISEX LIGHT TERRY CREW

186 g/m² | 60% Baumwolle, 40% Polyester

• Nackenband • Elastische Bündchen an Ärmelabschluss, Kragen und Bund mit Seitenschlitzen • Seitennähte

XS, S, M, L, XL, 2XL, 3XL

Black, Heather Grey, Heather Graphite, Navy, Terracotta, Heather City Green



XS-3XL: **24**

215.01 62-154-0

PREMIUM SET IN SWEAT

280 g/m² | 70% Baumwolle, ringgesponnen, 30% Polyester

• Single Jersey Nackenband • Set-in Ärmel • Rippstrickbündchen an Halsausschnitt, Ärmelabschluss und Bund

S, M, L, XL, 2XL

Black, Heather Grey, Charcoal, Deep Navy, Royal Blue, Red, Burgundy, Classic Olive, Chocolate



286.01
413



S-2XL: **36**

238.05 ST5620

ACTIVE SWEATSHIRT

270 g/m² | 80% Baumwolle, ringgesponnen, 20% Polyester

• Angeraute Innenseite • Eingefasster Rippkragen mit Elasthan • Seitenblenden

S, M, L, XL, 2XL

Black Opal, Slate Grey, Grey Heather, Blue Midnight, Hawaii Blue, Crimson Red, Kiwi Green





S-2XL: **24**

Neue Farbe(n)

Neue Größe(n)

Für weitere Infos scannen Sie einfach den QR Code oder besuchen Sie uns online.

271.08 71000

ADULT FASHION CREWNECK SWEAT

245 g/m² I 75% Baumwolle, ringgesponnen, 25% Polyester

• Nackenband in Kontrastfarbe White • Sattel im Nacken, gewebtes Etikett
• Vorgezogene Schulternaht

S, M, L, XL, 2XL, 3XL

- White
- Black
- Heather Grey
- Charcoal
- Navy
- Royal Blue
- Independence Red
- City Green
- Green Apple



S-3XL: **24**

291.08 71000FL

LADIES FASHION CREWNECK SWEAT

245 g/m² I 75% Baumwolle, ringgesponnen, 25% Polyester

• Nackenband in Kontrastfarbe White • Sattel im Nacken, gewebtes Etikett
• Vorgezogene Schulternaht

S, M, L, XL, 2XL

- White
- Black
- Heather Grey
- Charcoal
- Navy
- Royal Blue
- Independence Red
- City Green
- Green Apple



S-2XL: **24**

272.08 72000

ADULT FRENCH TERRY CREWNECK SWEAT

237 g/m² I 60% Polyester, 40% Baumwolle, ringgesponnen

• Kontrastfarbenes Nackenband in Grey • Gewebtes Label, Pflegeetikett • Vorgelegte Schulternaht

S, M, L, XL, 2XL

- Black
- Heather Dark Grey
- Navy
- Heather Blue



S-2XL: **24**

292.08 72000L

WOMEN'S FRENCH TERRY SWEATSHIRT

237 g/m² I 60% Polyester, 40% Baumwolle, ringgesponnen

• Kontrastfarbenes Nackenband in Grey • Gewebtes Label, Pflegeetikett • Vorgelegte Schulternaht

S, M, L, XL, 2XL

- Black
- Heather Grey
- Heather Dark Grey
- Navy
- Heather Blue
- Heather Purple
- Heather Green



S-2XL: **24**

Bei Melangeware kann sich die Zusammensetzung der Materialien und die Grammatur ändern.



LUXURIÖSES MATERIAL
MODERNSTES DESIGN
UNGLAUBLICH WEICH
PERFEKTE BEDRUCKBARKEIT



ERGEBNISSE DES SIEBDRUCKS
AUF B&C PST GEWEBE

Kreieren Sie Kleidungsstücke, die allen Anforderungen Ihrer anspruchsvollsten Kunden entsprechen.

Mit der exklusiven B&C Perfect Sweat Technology (PST) erfahren Komfort, Wirkung und Bedruckbarkeit der B&C Sweatshirts eine ganz neue Dimension. Dank der einzigartigen Gewebezusammensetzung unserer B&C PST Kollektion können Sie Ihrer Kreativität bei der Personalisierung freien Lauf lassen und sich auf herausragende Ergebnisse freuen...

MEINE **LUXURIÖSEN** SWEATSHIRTS

BE INSPIRED - WWW.BC-FASHION.EU

279.42 WU610

OPEN HEM SWEATSHIRT

280 g/m² | 80% Baumwolle, ringgesponnen und gekämmt, 20% Polyester

• Rippstrickkragen mit Elasthan • Bund und Ärmel ohne Bündchen • Seitenschlitze

S, M, L, XL, 2XL

White
Black
Heather Grey
Navy



S-2XL: **30**

216.42 WU600

SET IN SWEATSHIRT

280 g/m² | 80% Baumwolle, ringgesponnen und gekämmt, 20% Polyester

• Angesetzte Ärmel • Rippstrickkragen und Bund mit Elasthan • Modischer, körpernaher Schnitt

S, M, L, XL, 2XL, 3XL

White
Black
Heather Grey
Navy
Royal
Red
Bottle Green

S, M, L, XL, 2XL

Steel Grey
Gold
Sand

TOP SELLER



S-3XL: **30**



286.42
413

+ Neue Farbe(n)

Neue Größe(n)

Für weitere Infos scannen Sie einfach den QR Code oder besuchen Sie uns online.

202.11 KK302

KLASSIC SWEATSHIRT SUPERWASH® 60°

280 g/m² | 65% Polyester, 35% Baumwolle

• Schulter-zu-Schulter Nackenband • Doppelnähte • Leicht umzuetikettieren



XS, S, M, L, XL, 2XL, 3XL, 4XL

- Black
- Dark Grey Marl
- Navy

XS, S, M, L, XL, 2XL, 3XL

- Royal
- Red



XS-4XL: **25**

215.54 5429

HEAVY SWEAT

310 g/m² | 70% Baumwolle, ringgesponnen, 30% Polyester

• Langfaserige ägyptische Baumwolle • 3-Faden-Gewebe für glatte Oberfläche • Zweimal gefärbt für strahlendere Farben

S, M, L, XL, 2XL, 3XL, 4XL, 5XL

- Black
- Heather Grey
- Dark Grey
- Navy
- Olive



S-5XL: **20**

216.09 92000

PREMIUM COTTON ADULT CREWNECK SWEAT

309 g/m² | 75% Baumwolle, gekämmt, 25% Polyester

• Ringgesponnene Premium-Baumwolle • Twill Nackenband in Kontrastfarbe Dark Grey • Doppelnaht an Ärmelbündchen



S, M, L, XL, 2XL

- Black
- Sport Grey
- Charcoal
- Navy
- Sapphire



S-2XL: **24**

235.09 12000

DRYBLEND ADULT CREWNECK SWEAT

305 g/m² | 50% Baumwolle, 50% Polyester

• Doppelnaht an Kragen, Armausschnitt, Ärmelabschluss und Bund • Angesetzte Ärmel • Schlauchware

S, M, L, XL, 2XL

- White
- Black
- Sport Grey
- Navy
- Royal
- Carolina Blue
- Red
- Cardinal Red
- Maroon
- Forest Green
- Ash Grey





S-2XL: **36**

Bei Melangeware kann sich die Zusammensetzung der Materialien und die Grammatur ändern.

208.54 5500

LIGHTWEIGHT VINTAGE SWEAT

260 g/m² | 60% Baumwolle, 40% Polyester

• Angeraute Innenseite • Krageneinfassung aus gleichem Material • Elastischer Ärmelabschluss und Bund

XS, S, M, L, XL, 2XL, 3XL

Black Melange

Denim Melange



XS-3XL: **10**

200.03 1566

ADULT CREWNECK SWEATSHIRT

339 g/m² | 80% Baumwolle, ringgesponnen, 20% Polyester

• Weich gewaschener, Stück-gefärbter Stoff • Twill-Nackenband • Doppelnaht an Halsausschnitt, Ärmelabschluss und Bund

COMFORT COLORS®



S-3XL: **24**

S, M, L, XL, 2XL, 3XL

White, Black, Granite, Grey, Graphite, Pepper, Midnight, True Navy, Topaz Blue, China Blue, Chambray, Blue Spruce, Denim, Blue Jean, Flo Blue, Lagoon Blue, Periwinkle, Ice Blue, Orchid, Violet, Burnt Orange, Brick, Neon Red Orange, Boysenberry, Crunchberry, Bright Salmon, Watermelon, Heliconia, Terracotta, Crimson, Neon Pink, Light Green, Island Green, Seafoam, Chalky Mint, Island Reef, Clover, Willow, Butter, Mustard



202.03 1596

LADIES' CREWNECK SWEATSHIRT

305 g/m² | 80% Baumwolle, ringgesponnen, 20% Polyester

• Weich gewaschener, Stück-gefärbter Stoff • Halbmondpasse im Nacken • Doppelnaht an Armausschnitt, -abschluss, Schulter und Bund

S, M, L, XL, 2XL

White, Flo Blue, Lagoon Blue, Violet, Crunchberry, Bright Salmon, Raspberry, Watermelon, Blossom, Celadon, Seafoam, Butter, Brown

COMFORT COLORS®



S-2XL: **24**

+ Neue Farbe(n)

Neue Größe(n)

Für weitere Infos scannen Sie einfach den QR Code oder besuchen Sie uns online.

227.01 62-138-0

LIGHTWEIGHT RAGLAN SWEAT

240 g/m² | 80% Baumwolle, 20% Polyester

• Innen nicht angerauht • Raglanärmel • Elastische Rippstrickbbündchen an Halsausschnitt, Ärmelabschluss und Bund

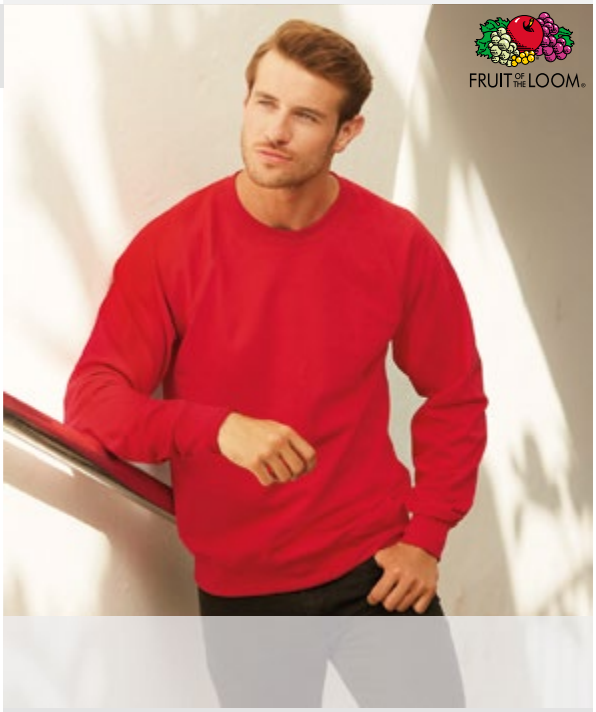

S-2XL: **24**

S, M, L, XL, 2XL

White, Black, Heather Grey, Light Graphite, Deep Navy, Royal, Azure Blue, Purple, Red, Orange, Fuchsia, Burgundy, Kelly Green, Bottle Green

229.01 62-146-0

LIGHTWEIGHT RAGLAN SWEAT LADY-FIT

240 g/m² | 80% Baumwolle, 20% Polyester

• Innen nicht angerauht • Raglanärmel • Elastische Rippstrickbbündchen an Halsausschnitt, Ärmelabschluss und Bund

XS, S, M, L, XL, 2XL

White, Black, Heather Grey, Light Graphite, Deep Navy, Royal, Azure Blue, Purple, Red, Orange, Fuchsia, Burgundy, Kelly Green, Bottle Green



XS-2XL: **24**

237.01 62-216-0

SWEATSHIRT RAGLAN

280 g/m² | 80% Baumwolle, 20% Polyester

• Raglanärmel • Rippstrick an Kragen, Ärmel- und Taillenbund • Schlauchware



S-XL: **36**
2XL: **24**

S, M, L, XL, 2XL

White, Black, Heather Grey, Navy, Deep Navy, Royal, Purple, Red, Burgundy, Kelly Green, Classic Olive, Emerald, Bottle Green

231.48 M77

LADIES' FAVOURITE SWEATSHIRT

280 g/m² | 80% Baumwolle, 20% Polyester

• Halsausschnitt mit Rippstrickbündchen eingefasst • Raglanärmel • Breite Rippstrickbündchen an Ärmeln und Bund

S, M, L, XL

White, Black, Heather Grey Melange, Navy



S-XL: **20**

Bei Melangeware kann sich die Zusammensetzung der Materialien und die Grammatur ändern.

222.00 R-280F-0

LADIES HD RAGLAN SWEAT

255 g/m² | 65% Polyester, 35% Baumwolle, ringgesponnen und gekämmt

• Kontrastfarbenes Nackenband mit Ziernaht • Leicht umzuetikettieren • Decknaht an Bund und Ärmelabschluss

XS, S, M, L, XL, 2XL

White
Black
Grey Marl
Blue Marl
Purple Marl
Coral Marl
Red Marl
Pink Marl
Green Marl
Yellow Marl
Silver Marl



XS-2XL: **24**

221.00 R-280M-0

MEN'S HD RAGLAN SWEAT

255 g/m² | 65% Polyester, 35% Baumwolle, ringgesponnen und gekämmt

• Kontrastfarbenes Nackenband mit Ziernaht • Leicht umzuetikettieren • Decknaht an Bund und Ärmelabschluss

XS, S, M, L, XL, 2XL, 3XL

White
Black
Grey Marl
Blue Marl
Purple Marl
Coral Marl
Red Marl
Pink Marl
Green Marl
Yellow Marl
Silver Marl



XS-3XL: **24**

201.06 3901

UNISEX SPONGE CREW NECK SWEAT

278 g/m² | 50% Polyester, 37,5% Baumwolle, ringgesponnen und gekämmt, 12,5% Viskose

• Vorgewaschenes Triblend Schwamm Vlies • Raglan Ärmel • Rippstrickbündchen an Ärmelabschluss und Bund



XS-2XL: **12**

XS, S, M, L, XL, 2XL

Solid Black
Grey Triblend
Navy Triblend
Cardinal Triblend

207.06 7501

SPONGE FLEECE WIDENECK SWEATSHIRT

278 g/m² | 50% Polyester, 37,5% Baumwolle, ringgesponnen und gekämmt, 12,5% Viskose

• Innen angerautes Fleece • Breite gerippte Ärmelbündchen und Taillenbund • Weite Passform

S, M, L, XL

Solid White Triblend
Solid Black Triblend
Grey Triblend
Light Grey Marble Fleece
Dark Grey Marble Fleece
Charcoal-Black Triblend
Navy Triblend
Blue Triblend
Red Marble Fleece
Cardinal Triblend



S-XL: **12**

+ Neue Farbe(n)

Neue Größe(n)

Für weitere Infos scannen Sie einfach den QR Code oder besuchen Sie uns online.

201.48 M131

ONE SWEATSHIRT

300 g/m² I 60% Baumwolle (zertifizierte Bio-Baumwolle), 20% Baumwolle, 20% Polyester

• Veredelbarer Patch im Nacken • Doppelnaht am Ärmelabschluss • Leicht umzuetikettieren

XS, S, M, L, XL, 2XL

Black

Heather Grey Melange

Charcoal Grey Melange



XS-2XL: **20**

230.48 M76

MEN'S SUPERSTAR SWEATSHIRT

330 g/m² I 80% Baumwolle, 20% Polyester

• Nackenband • Halsausschnitt mit Rippstrickbündchen eingefasst, V-Einsatz vorne • Schlaufe zum Aufhängen im Nacken

S, M, L, XL, 2XL

Black

Heather Grey Melange

Navy

Swiss Navy



S-2XL: **20**

237.54 5400

URBAN SWEAT

320 g/m² I 100% Baumwolle, gekämmt und ringgesponnen

• Langfaserige, ägyptische Baumwolle • Nicht gebürstet • „Enzyme wash" für eine weichere und glattere Oberfläche

S, M, L, XL, 2XL, 3XL

Black

Heather Grey

Navy

Wine



S-3XL: **10**

250.54 5401

LADIES URBAN SWEAT

320 g/m² I 100% Baumwolle, gekämmt und ringgesponnen

• Langfaserige, ägyptische Baumwolle • Nicht gebürstet • „Enzyme wash" für eine weichere und glattere Oberfläche

XS, S, M, L, XL, 2XL

Black

Heather Grey

Navy

Wine



XS-2XL: **10**

Bei Melangeware kann sich die Zusammensetzung der Materialien und die Grammatur ändern.

237.52 SG23

RAGLAN SWEAT

280 g/m² | 80% Baumwolle, ringgesponnen und gekämmt, 20% Polyester

• Innen angerautes Fleece • Rippstrickbündchen an Halsausschnitt, Ärmelabschluss und Bund • Nackenband mit Fischgrätmuster

250.52 SG23F

LADIES' RAGLAN SWEAT

280 g/m² | 80% Baumwolle, ringgesponnen und gekämmt, 20% Polyester

• Rippstrickbündchen an Halsausschnitt, Ärmelabschluss und Bund • Nackenband mit Fischgrätmuster • Raglanärmel



288.52

415

S, M, L, XL, 2XL, 3XL

White
Black
Navy
Royal Blue
Sky
Purple
Red
Burgundy
Bottle Green
Light Oxford



XS, S, M, L, XL, 2XL

White
Black
Navy
Royal Blue
Sky
Purple
Red
Burgundy
Bottle Green
Light Oxford



288.52

415

S-3XL: **35**

XS-2XL: **35**

nakedshirt®

205.85 SWM-LSL-R-PC310

CLÉMENT MEN'S SWEATER

280 g/m² | 80% Baumwolle, gekämmt, 20% Polyester

• French Terry • Raglanärmel mit Ziernaht • Leicht umzuetikettieren

S-3XL: **25**

S, M, L, XL, 2XL, 3XL

Black
Warm Grey Melange
Navy

206.85 SWF-LSL-R-PC320

LILOU WOMEN'S SWEATER

280 g/m² | 80% Baumwolle, gekämmt, 20% Polyester

• French Terry • Raglanärmel mit Ziernaht • Leicht umzuetikettieren

XS-2XL: **25**

XS, S, M, L, XL, 2XL

Black
Warm Grey Melange
Navy



+ Neue Farbe(n)

Neue Größe(n)

Für weitere Infos scannen Sie einfach den QR Code oder besuchen Sie uns online.

204.54 5404

URBAN TWO-TONE SWEAT

320 g/m² | 100% Baumwolle; Melange: 80% Baumwolle, 20% Polyester

- Langfaserige ägyptische Baumwolle
- „Enzyme wash", wirkt dadurch weicher
- Rippstrickbündchen mit Elasthan



S-3XL: **10**

S, M, L, XL, 2XL, 3XL

Heather/Black Melange

Denim Melange/Navy





205.54 5405

LADIES URBAN TWO-TONE SWEAT

320 g/m² | 100% Baumwolle; Melange: 80% Baumwolle, 20% Polyester

- Langfaserige ägyptische Baumwolle
- „Enzyme wash", wirkt dadurch weicher
- Rippstrickbündchen mit Elasthan

XS, S, M, L, XL, 2XL

Heather/Black Melange

Denim Melange/Navy



XS-2XL: **10**

205.48 M176

SUPERSTAR BASEBALL SWEATSHIRT

330 g/m² | 80% Baumwolle, 20% Polyester

- Sehr weiches Material („Pfirsichgefühl")
- Flatlocknähte
- Leicht umzuetikettieren

S, M, L, XL

Black/Charcoal Grey Melange



S-XL: **20**

Bei Melangeware kann sich die Zusammensetzung der Materialien und die Grammatur ändern.



Two-Tone Hooded Sweatshirt | Style 5432

SWEATSHIRTS

TIME TO CHILL _



Urban Two-Tone Sweat
Style 5404

Lightweight Hooded Vintage Sweatshirt | Style 5502



TEE JAYS®

237.00 R-762M-0

RAGLAN SWEATSHIRT

295 g/m² I 50% Baumwolle, ringgesponnen und gekämmt, 50% Polyester

• Nackenband in Fischgrätoptik • Raglanärmel • Schlauchware



XS, S, M, L, XL, 2XL, 3XL, 4XL

French Navy, Bright Royal, Bottle Green

XS, S, M, L, XL, 2XL

Black, Sky, Purple, Classic Red, Bright Red, Burgundy, Light Oxford

XS-4XL: **36**

225.00 R-282M-0

MEN'S HD 1/4 ZIP SWEAT

255 g/m² I 65% Polyester, 35% Baumwolle, ringgesponnen und gekämmt

• Stehkragen mit 1/4 Zip • Decknaht an Bund und Ärmelabschluss • Leicht umzuetikettieren

XS, S, M, L, XL, 2XL, 3XL

White, Black, Grey Marl, Blue Marl, Purple Marl, Coral Marl, Red Marl, Pink Marl, Green Marl, Yellow Marl, Silver Marl



XS-3XL: **24**

201.01 62-158-0

LIGHTWEIGHT ZIP NECK SWEAT

240 g/m² I 80% Baumwolle, 20% Polyester

• Innen leicht angeraut • Verdeckter Zip • Raglanärmel



S, M, L, XL, 2XL

White, Black, Heather Grey, Light Graphite, Deep Navy, Royal, Azure Blue, Purple, Red, Orange, Fuchsia, Burgundy, Kelly Green, Bottle Green

S-2XL: **24**

261.09 18800

VINTAGE 1/4 ZIP SWEAT

270 g/m² I 50% Baumwolle, 50% Polyester

• Doppelnaht an Ärmelabschluss und Bund • 1x1 Rippstrickbündchen • Formbeständig

S, M, L, XL, 2XL, 3XL

Black, Sport Grey, Navy, Royal, Red, Orange, Maroon, Tweed



S-3XL: **12**

Bei Melangeware kann sich die Zusammensetzung der Materialien und die Grammatur ändern.

261.01 62-032-0

ZIP NECK RAGLANSWEAT

280 g/m² | 70% Baumwolle, ringgesponnen, 30% Polyester

• Raglan-Ärmel • Elastische Rippstrickbündchen an Ärmeln und Bund • Doppelnaht an Armausschnitt und Hals

S, M, L, XL, 2XL

- White
- Black
- Heather Grey
- Deep Navy
- Royal
- Red
- Bottle Green



S-2XL: **24**

210.01 62-114-0

ZIP NECK SWEAT

280 g/m² | 80% Baumwolle, 20% Polyester

• Stehkragen mit Nackenband • Raglanärmel • Rippstrickbündchen an Ärmelabschluss und Bund

S, M, L, XL, 2XL

- White
- Black
- Heather Grey
- Deep Navy
- Royal Blue
- Red
- Bottle Green



S-2XL: **24**

210.42 WUI22

ID.004 COTTON RICH 1/4 ZIP SWEAT

280 g/m² | 80% Baumwolle, 20% Polyester

• Stehkragen mit 1x1 Rippstrickbündchen mit Elasthan • Verdeckter Ton-in-Ton Zip • Ärmelabschluss und Bund mit 1x1 Rippstrick mit Elasthan

S, M, L, XL, 2XL, 3XL

- White
- Black
- Heather Grey
- Navy Blue
- Red



S-3XL: **20**

200.05 ST4200

UNISEX HOODY

190 g/m² | 100% Baumwolle, ringgesponnen

• Raglanärmel • Bündchen aus gleichem Material • Seitennähte

XS, S, M, L, XL, 2XL, 3XL, 4XL

- Black Opal
- Real Grey
- Navy

XS, S, M, L, XL, 2XL

- Bright Royal
- Ocean Blue
- Scarlet Red
- Orange
- Sweet Pink
- Deep Berry
- Kiwi Green



XS-4XL: **24**

+ Neue Farbe(n)

Neue Größe(n)

Für weitere Infos scannen Sie einfach den QR Code oder besuchen Sie uns online.

203.08 73500

UNISEX LIGHT TERRY HOOD

186 g/m² I 60% Baumwolle, 40% Polyester

• Nackenband • Elastische Bündchen an Ärmelabschluss und Bund mit Seitenschlitzen • Leicht umzuetikettieren

XS, S, M, L, XL, 2XL, 3XL

- Black
- Heather Grey
- Heather Graphite
- Navy
- Terracotta
- Heather City Green



XS-3XL: **24**

249.08 72500L

WOMEN'S FRENCH TERRY HOODED SWEAT

237 g/m² I 60% Polyester, 40% Baumwolle, ringgesponnen

• Kontrastfarbenes Nackenband in Grey • Gewebtes Label, Pflegeetikett • Kängurutasche

S, M, L, XL, 2XL

- Black
- Heather Grey
- Heather Dark Grey
- Navy
- Heather Blue
- Heather Purple
- Heather Green



S-2XL: **24**

273.48 M173

MEN'S URBAN SUPERSTAR HOODIE

240 g/m² I 80% Baumwolle, 20% Polyester

• Langschleifiges French Terry • Nackenband in Natural mit farblich abgestimmten Streifen • Set-in Ärmel

S, M, L, XL

- Black
- Charcoal Grey Melange
- Indigo



S-XL: **20**

274.48 M174

WOMEN'S URBAN SUPERSTAR HOODIE

240 g/m² I 80% Baumwolle, 20% Polyester

• Langschleifiges French Terry • Nackenband in Natural mit farblich abgestimmten Streifen • Set-in Ärmel

S, M, L, XL

- Black
- Charcoal Grey Melange
- Indigo



S-XL: **20**

Bei Melangeware kann sich die Zusammensetzung der Materialien und die Grammatur ändern.

213.01 62-148-0

LIGHTWEIGHT HOODED SWEAT LADY-FIT

240 g/m² I 80% Baumwolle, 20% Polyester

• Innen nicht angeraut • Raglanärmel • Elastische Rippstrickbündchen an Ärmelabschluss und Bund

XS, S, M, L, XL, 2XL

White, Black, Heather Grey, Light Graphite, Deep Navy, Royal, Azure Blue, Purple, Red, Orange, Fuchsia, Burgundy, Kelly Green, Bottle Green





218.01

414

XS-2XL: **24**

212.01 62-140-0

LIGHTWEIGHT HOODED SWEAT

240 g/m² I 80% Baumwolle, 20% Polyester

• Innen nicht angeraut • Raglanärmel • Elastische Rippstrickbündchen an Ärmelabschluss und Bund

S, M, L, XL, 2XL

White, Black, Heather Grey, Light Graphite, Deep Navy, Royal, Azure Blue, Purple, Red, Orange, Fuchsia, Burgundy, Kelly Green, Bottle Green

S-2XL: **24**

201.07 5495W

UNISEX CALIFORNIA HOODED SWEAT

244 g/m² I 100% Baumwolle

• Innen angerautes Fleece • Einlagige Kapuze mit farblich passendem Kordelzug • Raglanärmel

XS, S, M, L, XL

White, Black, Asphalt, Heather Grey, Navy, Kelly Green, Brown, Truffle

NEW!

Verfügbar ab Frühjahr 2018!



XS-XL: **24**

209.54 5502

LIGHTWEIGHT HOODED VINTAGE SWEATSHIRT

260 g/m² I 60% Baumwolle, 40% Polyester

• Angeraute Innenseite • Aufgesetzte Kängurutasche • Elastischer Ärmelabschluss und Bund

NEW!



XS-3XL: **10**

XS, S, M, L, XL, 2XL, 3XL

Black Melange, Denim Melange

224.00 R-281F-0

LADIES HD HOODED SWEAT

255 g/m² I 65% Polyester, 35% Baumwolle, ringgesponnen und gekämmt

• Farblich passender Kordelzug mit Abschlüssen aus Metall • Kontrastfarbenes Nackenband mit Ziernaht • Decknaht an Bund und Ärmelabschluss

XS, S, M, L, XL, 2XL

- White
- Black
- Grey Marl
- Blue Marl
- Purple Marl
- Coral Marl
- Red Marl
- Pink Marl
- Green Marl
- Yellow Marl
- Silver Marl



XS-2XL: **24**

223.00 R-281M-0

MEN'S HD HOODED SWEAT

255 g/m² I 65% Polyester, 35% Baumwolle, ringgesponnen und gekämmt

• Farblich passender Kordelzug mit Abschlüssen aus Metall • Kontrastfarbenes Nackenband mit Ziernaht • Decknaht an Bund und Ärmelabschluss

XS, S, M, L, XL, 2XL, 3XL

- White
- Black
- Grey Marl
- Blue Marl
- Purple Marl
- Coral Marl
- Red Marl
- Pink Marl
- Green Marl
- Yellow Marl
- Silver Marl



XS-3XL: **24**

265.05 ST5600

ACTIVE SWEAT HOODY MEN

270 g/m² I 80% Baumwolle, ringgesponnen, 20% Polyester

• Angeraute Innenseite • Nackenband • Breites, modernes Rippbündchen mit Elasthan an Ärmel und Saum

S, M, L, XL, 2XL

- Black Opal
- Slate Grey
- Grey Heather
- Blue Midnight
- Hawaii Blue
- Crimson Red
- Kiwi Green



S-2XL: **24**

248.05 ST5700

ACTIVE SWEAT HOODY WOMEN

270 g/m² I 80% Baumwolle, ringgesponnen, 20% Polyester

• Angeraute Innenseite • Nackenband • Breites, modernes Rippbündchen mit Elasthan an Ärmel und Saum

S, M, L, XL

- Black Opal
- Deep Berry
- Crimson Red



S-XL: **24**

Bei Melangeware kann sich die Zusammensetzung der Materialien und die Grammatur ändern.

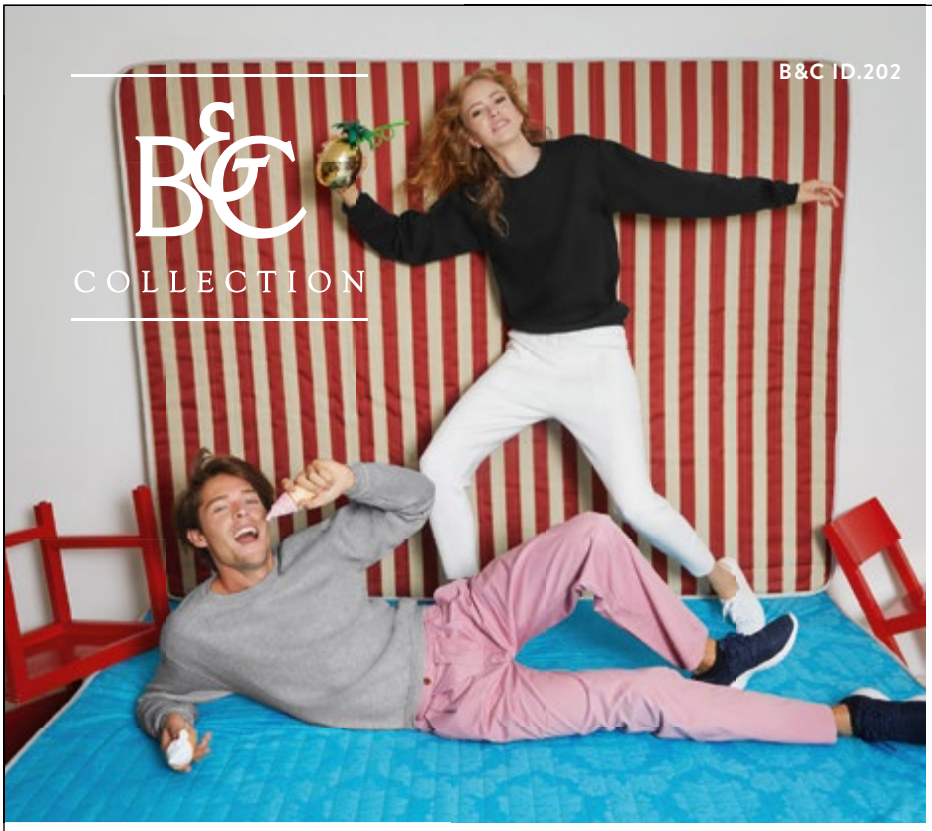

B&C 50/50 ID. SWEATSHIRTS

Ihr 50/50 Everyday Sweatshirt vereint den Preis von Polyester mit dem Tragekomfort von Baumwolle. Sein Style ist minimalistisch und sein Material pflegeleicht – es läuft kaum ein, knittert weniger und lässt sich gut veredeln.

Hinzu kommt eine Auswahl an Farben und Größen, mit der Ihre Botschaft immer perfekt zur Geltung kommt.

Die B&C 50/50 ID. Sweatshirts gibt es in vier verschiedenen Ausführungen: als Hoodie, als Rundhalspullover, mit durchgehendem Reißverschluss und Kapuze sowie mit Stehkragen und durchgehendem Reißverschluss. Alle erhältlich in bis zu 12 Farben und 8 Größen.

MEINE SWEATSHIRTS FÜR **JEDEN TAG**

BE INSPIRED - WWW.BC-FASHION.EU

WENN
DIE BOTSCHAFT
PRIORITÄT HAT

221.42 WUI24

ID.203 50/50 HOODED SWEATSHIRT UNISEX

270 g/m² | 50% Baumwolle, 50% Polyester

• Innen gebürstetes Fleece • Leicht umzuetikettieren • Geeignet für Siebdruck, Transferdruck und Stick

XS, S, M, L, XL, 2XL, 3XL, 4XL

White · Black · Heather Grey · Anthracite · Navy · Royal · Red · Pumpkin Orange · Burgundy · Bottle Green · Gold · Brown



XS-4XL: **30**

276.06 3719

UNISEX POLY-COTTON PULLOVER HOODIE

240 g/m² | 60% Baumwolle, ringgesponnen und gekämmt, 40% Polyester

• Kapuze mit Kordelzug in White • Rippstrickbündchen am Ärmelabschluss und Bund • Bequemer, körpernaher Schnitt

BELLA+CANVAS LOS ANGELES



XS-2XL: **18**

XS, S, M, L, XL, 2XL

White · Black · Digital - Black · Light Grey Marble Fleece · Digital - Grey · Deep Heather · Dark Grey Marble Fleece · Navy · True Royal · Digital - Blue · Red · Red Marble Fleece

+ Neue Farbe(n)

Neue Größe(n)

Für weitere Infos scannen Sie einfach den QR Code oder besuchen Sie uns online.

290.09 18500

HEAVY BLEND™ HOODED SWEAT

270 g/m² I 50% Baumwolle, 50% Polyester

• Open-End-Garn • Angesetzte Ärmel • Elastische Rippstrickbündchen an Ärmelabschluss und Bund





278.09
416

S-5XL: **24**

S, M, L, XL, 2XL, 3XL, 4XL, 5XL

White | Black | Sport Grey | Navy | Royal | Red

S, M, L, XL, 2XL

Dark Heather | Charcoal | Graphite Heather | Heather Sport Dark Navy | Heather Sport Royal | Indigo Blue | Light Blue | Carolina Blue | Antique Sapphire
Sapphire | Purple | Cherry Red | Safety Orange | Antique Cherry Red | Orange | Safety Pink | Light Pink | Heather Sport Scarlet Red
Heather Sport Dark Maroon | Heliconia | Maroon | Garnet | Heather Sport Dark Green | Military Green | Irish Green | Safety Green | Forest Green
Gold | Dark Chocolate | Ash Grey | Sand



290.55 TH001

TAGLESS HOODIE

280 g/m² I 50% Baumwolle, 50% Polyester

• Unisex • Flacher Kordelzug • Kein Markenetikett im Nacken





XS-3XL: **24**

XS, S, M, L, XL, 2XL, 3XL

Black | Sport Grey | Navy

XS, S, M, L, XL, 2XL

Ash | Royal | Sapphire | Purple
Fire Red | Fuchsia | Burgundy | Forest Green

276.00 R-575M-0

KAPUZEN-SWEATSHIRT

295 g/m² I 50% Baumwolle, ringgesponnen und gekämmt, 50% Polyester

• Flacher, breiter Kordelzug mit Knopflochösen • Nackenband in Fischgrätoptik
• Schultern, Ärmel und Bund in zeitgemässem Schnitt

XS, S, M, L, XL, 2XL

White | Black
French Navy | Bright Royal
Sky | Purple
Classic Red | Orange
Candy Pink | Fuchsia
Lime | Apple
Turquoise | Bottle Green
Yellow | Light Oxford





278.00
417



XS-2XL: **24**

Bei Melangeware kann sich die Zusammensetzung der Materialien und die Grammatur ändern.

276.42 WU620

HOODED SWEATSHIRT

280 g/m² | 80% Baumwolle, ringgesponnen und gekämmt, 20% Polyester

• Doppelnaht im Schulterbereich • Angesetzte Ärmel • Ärmelbündchen und Taillenbund aus Rippstrick mit Elasthan

XXS, XS, S, M, L, XL, 2XL, 3XL

White, Black, Navy, Red

XXS, XS, S, M, L, XL, 2XL

Steel Grey, Heather Grey, Royal, Electric Blue, Diva Blue, Urban Purple, Urban Orange, Sorbet, Millennial Pink, Burgundy, Real Green, Khaki Green, Very Turquoise, Brown, Millennial Khaki





278.42
415



XXS-3XL: **20**

275.42 WUI21

ID.003 COTTON RICH HOODED SWEATSHIRT

280 g/m² | 80% Baumwolle, 20% Polyester

• Angesetzte Ärmel • Ärmelbündchen und Taillenbund aus Rippstrick mit Elasthan • Moderner Schnitt

XS, S, M, L, XL, 2XL, 3XL, 4XL, 5XL

Black, Heather Grey, Navy

XS, S, M, L, XL, 2XL, 3XL, 4XL

White, Red

XS, S, M, L, XL, 2XL, 3XL, 4XL

Anthracite, Royal, Millennial Lilac, Atoll, Radiant Purple, Fire Red, Orange, Wine, Kelly Green, Forest Green, Solar Yellow, Chili Gold, Urban Khaki



XS-5XL: **20**



B&C
COTTON RICH
ID. SWEATSHIRTS

Sie wünschen sich maximale Wirkung ohne Kompromisse bei der Qualität?

Dann sind die B&C ID. Sweatshirts mit hohem Baumwollanteil wie gemacht für Sie.

Unsere Sweatshirts mit hohem Baumwollanteil bieten einen hohen Tragekomfort und lassen sich optimal personalisieren.

Zur ID. Linie mit hohem Baumwollanteil gehören 3 Modelle: mit Kapuze, mit Rundhals und mit 3/4-Reißverschluss. Bis zu 17 Farben und 8 Größen stehen jeweils zur Auswahl.

WENN **EFFIZIENZ**
PRIORITÄT HAT

BE INSPIRED - WWW.BC-FASHION.EU

Neue Farbe(n) Neue Größe(n)

Für weitere Infos scannen Sie einfach den QR Code oder besuchen Sie uns online.

200.55 TH002

TAGLESS MEDIA HOODIE

300 g/m² | 60% Baumwolle, 40% Polyester

• Innen angeraut • Kopfhörerschlaufe an Kapuze • Verdeckte Seitentaschen (größere Druckfläche vorne)

XS, S, M, L, XL, 2XL, 3XL

Heather Cream
Heather Black
Heather Grey
Heather Navy
Heather Royal
Heather Fire Red
Heather Burgundy

NEW!

Verfügbar ab Frühjahr 2018!



XS-3XL: **24**

276.55 FH001

ORIGINAL HOODIE

300 g/m² | 80% Baumwolle, 20% Polyester

• Unisex • Flacher Kordelzug • Set-in Ärmel

XS, S, M, L, XL, 2XL, 3XL

Black
Sport Grey
Navy

XS, S, M, L, XL, 2XL

White
Ash
Charcoal
Royal
Sapphire
Purple
Fire Red
Tangerine
Cranberry
Fuchsia
Burgundy
Kelly Green
Forest Green
Empire Yellow

TOP SELLER





249.55
216



278.55
416



XS-3XL: **24**

203.85 SWM-LSL-H-PC420

MATHÉO MEN'S HOODIE

280 g/m² | 80% Baumwolle, gekämmt, 20% Polyester

• French Terry • Eingrifftaschen mit Rippstrick am Eingriff • Leicht umzuetikettieren

S, M, L, XL, 2XL, 3XL

Black
Warm Grey Melange
Navy





S-3XL: **25**

204.85 SWF-LSL-H-PC410

LUNA WOMEN'S HOODIE

280 g/m² | 80% Baumwolle, gekämmt, 20% Polyester

• French Terry • Eingrifftaschen mit Rippstrick am Eingriff • Leicht umzuetikettieren

XS, S, M, L, XL, 2XL

Black
Warm Grey Melange
Navy



XS-2XL: **25**

Bei Melangeware kann sich die Zusammensetzung der Materialien und die Grammatur ändern.



INTRODUCING THE NEW

TAGLESS MEDIA HOODIE

(TH002)

FDM

fdmcorporate.com

276.01 62-208-0

CLASSISC HOODED SWEAT

280 g/m² I 80% Baumwolle, 20% Polyester

• Angesetzte Ärmel • Rippstrickbündchen an Ärmeln und Bund • Doppelnaht am Armausschnitt





280.01
415

S-2XL: **24**

S, M, L, XL, 2XL

White, Black, Heather Grey, Light Graphite, Navy, Deep Navy, Royal, Azure Blue, Sky Blue, Purple, Red, Orange, Light Pink, Fuchsia, Burgundy, Kelly Green, Classic Olive, Bottle Green, Sunflower, Chocolate

249.01 62-038-0

CLASSIC HOODED SWEAT LADY-FIT

280 g/m² I 80% Baumwolle, 20% Polyester

• Rippstrickbündchen an Ärmelabschluss und Bund aus Baumwolle und Elasthan • Seitennähte • Taillierte Passform





278.01
415

XS-2XL: **24**

XS, S, M, L, XL, 2XL

White, Black, Heather Grey, Navy, Deep Navy, Royal, Azure Blue, Sky Blue, Purple, Red, Light Pink, Fuchsia, Burgundy, Kelly Green, Bottle Green, Sunflower

265.00 R-265M-0

AUTHENTIC HOODED SWEAT

280 g/m² I 80% Baumwolle, ringgesponnen und gekämmt, 20% Polyester

• Flacher, breiter Kordelzug mit Knopflochösen • Nackenband in Fischgrätoptik • Schmalere Ärmel mit nach vorn versetzten Schulternähten



XS, S, M, L, XL, 2XL, 3XL

White, Black, Convoy Grey, French Navy, Bright Royal, Sky, Purple, Classic Red, Fuchsia, Lime, Apple, Bottle Green, Light Oxford



XS-3XL: **24**

249.00 R-265F-0

LADIES' AUTHENTIC HOODED SWEAT

280 g/m² I 80% Baumwolle, ringgesponnen und gekämmt, 20% Polyester

• Flacher, breiter Kordelzug mit Knopflochösen • Nackenband in Fischgrätenoptik • Schmalere Ärmel mit nach vorn versetzten Schulternähten

XS, S, M, L, XL

White, Black, Convoy Grey, French Navy, Bright Royal, Sky, Purple, Classic Red, Fuchsia, Lime, Apple, Bottle Green, Light Oxford



XS-XL: **24**

Bei Melangeware kann sich die Zusammensetzung der Materialien und die Grammatur ändern.







russell

OEKO-TEX®
CONFIDENCE IN TEXTILES
STANDARD 100
08-5941 Shirley
Tested for harmful substances.
www.oeko-tex.com/standard100

WRAP
WORLDWIDE RESPONSIBLE ACCREDITED PRODUCTION

©2018 Russell Brands, LLC

276.52 SG27

HOODED SWEATSHIRT

280 g/m² | 80% Baumwolle, ringgesponnen und gekämmt, 20% Polyester

• Innen angerautes Fleece • Rippstrickbündchen an Ärmelabschluss und Bund • Seitennähte

S, M, L, XL, 2XL, 3XL, 4XL, 5XL

White, Black, Navy, Royal Blue, Red, Bottle Green, Light Oxford

S, M, L, XL, 2XL, 3XL

Grey, Denim, Sky, Purple, Bright Orange, Orange, Pink, Dark Pink, Burgundy, Green, Lime, Turquoise, Yellow, Brown, Ash Grey



S-5XL: **25**

249.52 SG27F

LADIES' HOODED SWEATSHIRT

280 g/m² | 80% Baumwolle, ringgesponnen und gekämmt, 20% Polyester

• Innen angerautes Fleece • Rippstrickbündchen an Ärmelabschluss und Bund • Seitennähte

XS, S, M, L, XL, 2XL

White, Black, Grey, Navy, Royal Blue, Sky, Purple, Red, Orange, Pink, Dark Pink, Burgundy, Lime, Turquoise, Bottle Green, Yellow, Brown, Ash Grey, Light Oxford





278.52
416

XS-2XL: **25**

249.55 FH003

LADIES' RAGLAN HOODIE

300 g/m² | 80% Baumwolle, 20% Polyester

• Flacher Kordelzug • Raglanärmel • Doppelnähte

XS, S, M, L, XL

Black, Sport Grey, Ash, Navy, Sapphire, Purple, Fire Red, Fuchsia





276.55
212



278.55
416



XS-XL: **24**

275.01 62-152-0

PREMIUM HOODED SWEAT

280 g/m² | 70% Baumwolle, ringgesponnen, 30% Polyester

• Doppelt gelegte Kapuze mit gleichfarbiger Kordel • Kängurutasche • Elastische Rippstrickbündchen an Ärmelabschluss und Bund

S, M, L, XL, 2XL

Black, Heather Grey, Charcoal, Deep Navy, Royal Blue, Red, Burgundy, Classic Olive, Chocolate





278.01
415

S-2XL: **24**

Bei Melangeware kann sich die Zusammensetzung der Materialien und die Grammatur ändern.

sg

Mens Ladies Kids

SIMPLY FUN



SG-CLOTHING.COM

201.03 1567

ADULT HOODED SWEATSHIRT

339 g/m² I 80% Baumwolle, ringgesponnen, 20% Polyester

• Weich gewaschener, Stück-gefärbter Stoff • Twill-Nackenband, Halbmondpasse im Nacken • Doppelnaht an Ärmelausschnitt, -abschluss und Bund

S, M, L, XL, 2XL, 3XL

White, Black, Grey, Graphite, Pepper, Midnight, True Navy, Blue Spruce, Denim, Blue Jean, Flo Blue, Lagoon Blue, Ice Blue, Burnt Orange, Yam, Neon Red Orange, Crimson, Light Green, Seafoam, Willow, Mustard, Chocolate, Sandstone

COMFORT COLORS®



S-3XL: **12**

292.09 92500

PREMIUM COTTON ADULT HOODED SWEAT

305 g/m² I 75% Baumwolle, gekämmt, 25% Polyester

• Ringgesponnene Premium-Baumwolle • Twill Nackenband in Kontrastfarbe Dark Grey • Doppelnaht an Ärmelbündchen

S, M, L, XL, 2XL

Black, Sport Grey, Charcoal, Navy, Sapphire

GILDAN®



S-2XL: **24**

205.03 1595

LADIES HOODED SWEATSHIRT

322 g/m² I 80% Baumwolle, 20% Polyester

• Weich gewaschener, Stück-gefärbter Stoff • V-Ausschnitt • Ärmelabschluss und Bund mit Rippstrick

S, M, L, XL, 2XL

White, Blue Jean, Flo Blue, Lagoon Blue, Melon, Neon Red Orange, Raspberry, Watermelon, Blossom, Neon Pink, Celadon, Seafoam, Butter, Brown

NEW!

COMFORT COLORS®



S-2XL: **24**

276.09 12500

DRYBLEND ADULT HOODED SWEAT

305 g/m² I 50% Baumwolle, 50% Polyester

• Angesetzte Ärmel • Kängurutasche mit Doppelnähten • Schlauchware

S, M, L, XL, 2XL

White, Black, Sport Grey, Navy, Royal, Carolina Blue, Red, Cardinal Red, Safety Orange, Orange, Maroon, Safety Green, Forest Green, Ash Grey

GILDAN®



S-2XL: **24**

Bei Melangeware kann sich die Zusammensetzung der Materialien und die Grammatur ändern.



NOW FEATURING
CAPS & BAGS

in brilliant
vintage hues!

Tees
Sweats
Bags
Caps

COMFORT COLORS®

276.54 5430

HOODED SWEAT

310 g/m² I 70% Baumwolle, ringgesponnen, 30% Polyester

• Langfaserige ägyptische Baumwolle • 3-Faden-Gewebe für glatte Oberfläche • Zweimal gefärbt für strahlendere Farben

S, M, L, XL, 2XL, 3XL

- Black
- Heather Grey
- Dark Grey
- Navy
- Olive



S-3XL: **10**

249.54 5431

LADIES HOODED SWEAT

310 g/m² I 70% Baumwolle, ringgesponnen, 30% Polyester

• Langfaserige, ägyptische Baumwolle • 3-Faden-Gewebe für glatte Oberfläche • Zweimal gefärbt für strahlendere Farben

S, M, L, XL, 2XL

- Black
- Heather Grey
- Dark Grey
- Navy
- Olive



S-2XL: **10**

206.54 5432

TWO-TONE HOODED SWEATSHIRT

310 g/m² I 70% Baumwolle, 30% Polyester

• Langfaserige ägyptische Baumwolle • Innen angeraut • Hochwertige Rippstrickbündchen mit Elasthan



S-3XL: **10**

S, M, L, XL, 2XL, 3XL

- Heather/Navy
- Heather/Dark Grey

207.54 5433

LADIES TWO-TONE HOODED SWEATSHIRT

310 g/m² I 70% Baumwolle, 30% Polyester

• Langfaserige ägyptische Baumwolle • Innen angeraut • Hochwertige Rippstrickbündchen mit Elasthan

S, M, L, XL, 2XL

- Heather/Navy
- Heather/Dark Grey



S-2XL: **10**

Bei Melangeware kann sich die Zusammensetzung der Materialien und die Grammatur ändern.

FOOTPRINTS

PRINTABLE FOOTWEAR

DIGITALDRUCK



All-Over-Print für einen **maximalen** Effekt

SIEHE SEITE 46/47

254.52 SG24F

LADIES' CONTRAST HOODIE

280 g/m² | 80% Baumwolle, ringgesponnen und gekämmt, 20% Polyester

• Flatlocknähte für einen modernen Look • Kängurutasche mit integriertem MP3-Player Fach • Daumenloch

XS, S, M, L, XL, 2XL

White/Navy · Grey/Black · Black/Grey · Navy/Light Oxford · Purple/Light Oxford · Royal/Light Oxford · Red/White · Dark Pink/Navy · Bottle Green/Light Oxford · Turquoise/Navy · Lime/White · Light Oxford/Navy

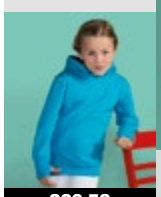

280.52

416

XS-2XL: **25**

281.52 SG24

CONTRAST HOODIE

280 g/m² | 80% Baumwolle, ringgesponnen und gekämmt, 20% Polyester

• Flatlocknähte für einen modernen Look • Kängurutasche mit integriertem MP3-Player Fach • Daumenloch

S, M, L, XL, 2XL, 3XL, 4XL, 5XL

Grey/Black · Black/Grey · Navy/Light Oxford

S, M, L, XL, 2XL, 3XL

White/Navy · Purple/Light Oxford · Royal/Light Oxford · Red/White · Dark Pink/Navy · Bottle Green/Light Oxford · Turquoise/Navy · Lime/White · Light Oxford/Navy



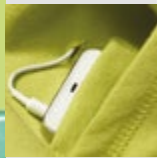



S-5XL: **25**

+ Neue Farbe(n)

Neue Größe(n)

Für weitere Infos scannen Sie einfach den QR Code oder besuchen Sie uns online.

281.55 FH002

CONTRAST HOODIE

300 g/m² | 80% Baumwolle, 20% Polyester

• Unisex • Flacher Kordelzug in Kontrastfarbe • Set-in Ärmel



XS, S, M, L, XL, 2XL

- Black/Fire Red
- Sport Grey/ Navy
- Black/Sport Grey
- Black/Empire Yellow
- Navy/Fire Red
- Navy/Sport Grey
- Royal/Empire Yellow
- Sapphire/ Sport Grey
- Fuchsia/Navy
- Kelly Green/ White



XS-2XL: **24**

228.48 M73

MEN'S SUPERSTAR HOODIE

330 g/m² | 80% Baumwolle, 20% Polyester

• Kordelzug in Kontrastfarbe • Raglanärmel mit Rippstrickbündchen • Rippstrickbündchen am Bund

S, M, L, XL, 2XL

- Black
- Heather Grey Melange
- Charcoal Grey Melange
- Swiss Navy
- Cobalt Blue
- Surf Blue
- Warm Red
- College Green
- Forest Green



S-2XL: **20**

281.09 185C00

HEAVY BLEND ADULT CONTRAST HOODED SWEAT

270 g/m² | 50% Baumwolle, 50% Polyester

• Kordelzug in Charcoal Grey • Aufgesetzte Taschen • Doppelnaht an Ärmelbündchen



S, M, L, XL, 2XL

- Black/Sport Grey
- Black/Red
- Sport Grey/ Black
- Navy/Gold
- Navy/Sport Grey
- Royal/Sport Grey
- Red/Sport Grey



S-2XL: **24**

249.48 M74

LADIES' SUPERSTAR HOODIE

330 g/m² | 80% Baumwolle, 20% Polyester

• Kordelzug in Kontrastfarbe • Raglanärmel mit Rippstrickbündchen • Rippstrickbündchen am Bund

S, M, L, XL

- Black
- Heather Grey Melange
- Swiss Navy
- Warm Red



S-XL: **20**

Bei Melangeware kann sich die Zusammensetzung der Materialien und die Grammatur ändern.

266.01 62-144-0

LIGHTWEIGHT HOODED SWEAT JACKET

240 g/m² | 80% Baumwolle, 20% Polyester

• Innen nicht angeraut • Raglanärmel • Aufgesetzte Taschen

S, M, L, XL, 2XL

White, Black, Heather Grey, Light Graphite, Deep Navy, Royal, Azure Blue, Purple, Red, Orange, Fuchsia, Burgundy, Kelly Green, Bottle Green



S-2XL: **24**

269.01 62-150-0

LIGHTWEIGHT HOODED SWEAT JACKET LADY-FIT

240 g/m² | 80% Baumwolle, 20% Polyester

• Innen nicht angeraut • Raglanärmel • Aufgesetzte Taschen

XS, S, M, L, XL, 2XL

White, Black, Heather Grey, Light Graphite, Deep Navy, Royal, Azure Blue, Purple, Red, Orange, Fuchsia, Burgundy, Kelly Green, Bottle Green



XS-2XL: **24**

273.08 71600

ADULT FASHION FULL-ZIP HOODED SWEAT

245 g/m² | 75% Baumwolle, ringgesponnen, 25% Polyester

• Nackenband in Kontrastfarbe White • Sattel im Nacken, gewebtes Etikett
• Vorgezogene Schulternaht

S, M, L, XL, 2XL, 3XL

White, Black, Heather Grey, Charcoal, Navy, Royal Blue, Indepen-dence Red, City Green, Green Apple



S-3XL: **24**

274.08 71600FL

LADIES FASHION FULL-ZIP HOODED SWEAT

245 g/m² | 75% Baumwolle, ringgesponnen, 25% Polyester

• Nackenband in Kontrastfarbe White • Sattel im Nacken, gewebtes Etikett
• Vorgezogene Schulternaht

S, M, L, XL, 2XL

White, Black, Heather Grey, Charcoal, Navy, Royal Blue, Indepen-dence Red, City Green, Green Apple



S-2XL: **24**

+ Neue Farbe(n)

Neue Größe(n)

Für weitere Infos scannen Sie einfach den QR Code oder besuchen Sie uns online.

222.42 WUI25

ID.205 50/50 HOODED FULL ZIP SWEAT UNISEX

270 g/m² I 50% Baumwolle, 50% Polyester

• Innen gebürstetes Fleece • Leicht umzuetikettieren • Geeignet für Siebdruck, Transferdruck und Stick

XS, S, M, L, XL, 2XL

Black
Heather Grey
Anthracite
Navy
Red



XS-2XL: **30**

203.11 KK303

KLASSIC HOODED ZIPPED JACKET SUPERWASH® 60°

280 g/m² I 65% Polyester, 35% Baumwolle

• Schulter-zu-Schulter Nackenband • Flatlocknähte um Armauschnitt und Tasche • Leicht umzuetikettieren

XS, S, M, L, XL, 2XL, 3XL

Black
Dark Grey Marl
Navy
Royal
Red



XS-3XL: **25**

293.09 18600

HEAVY BLEND ADULT FULL ZIP HOODED SWEAT

271 g/m² I 50% Baumwolle, 50% Polyester

• Open-End-Garn • Angesetzte Ärmel • Ärmelbündchen und Taillenbund aus 1x1 Rippstrick mit Elasthan

S, M, L, XL, 2XL, 3XL, 4XL, 5XL

White
Black
Sport Grey
Navy
Royal
Red

S, M, L, XL, 2XL

Dark Heather
Graphite Heather
Carolina Blue
Purple
Safety Orange
Light Pink
Maroon
Irish Green
Safety Green
Forest Green
Dark Chocolate
Ash Grey



S-5XL: **24**

282.09 18600FL

LADIES HEAVYWEIGHT FULL ZIP HOODED SWEAT

255 g/m² I 50% Baumwolle, 50% Polyester

• Aufgesetzte Taschen • Doppelnaht an Ärmelbündchen • 1x1 Rippstrickbündchen mit Elasthan

S, M, L, XL, 2XL

White
Black
Sport Grey
Navy
Red
Azalea



S-2XL: **24**

Bei Melangeware kann sich die Zusammensetzung der Materialien und die Grammatur ändern.

241.42 WW641

WONDER/WOMEN HOODED ZIP SWEAT

280 g/m² | 80% Baumwolle, ringgesponnen, 20% Polyester

• Innenseite in French Terry • Nackenband • Angesetzte Ärmel

XS, S, M, L, XL, 2XL

White
Black
Navy
Red

XS, S, M, L, XL

Heather Grey



XS-2XL: **20**

293.42 WM645

MONSTER/MEN HOODED ZIP

280 g/m² | 80% Baumwolle, gekämmt, 20% Polyester

• Angesetzte Ärmel • Ziernaht an Ärmeleinsatz und Schulter • Ärmelbündchen und Taillenbund aus Rippstrick



S, M, L, XL, 2XL, 3XL

White
Black
Navy
Red

S, M, L, XL, 2XL

Heather Grey

S-3XL: **20**

241.48 M84

LADIES' SUPERSTAR ZIP THROUGH HOODIE

330 g/m² | 80% Baumwolle, 20% Polyester

• Weiches Material • Innen angerautes Fleece • Aufgesetzte Taschen

S, M, L, XL

Black
Heather Grey Melange
Charcoal Grey Melange
Swiss Navy
Burgundy



S-XL: **20**

293.48 M83

MEN'S SUPERSTAR ZIP THROUGH HOODIE

330 g/m² | 80% Baumwolle, 20% Polyester

• Weiches Material • Innen angerautes Fleece • Aufgesetzte Taschen

S, M, L, XL, 2XL

Black
Heather Grey Melange
Charcoal Grey Melange
Dark Navy
Swiss Navy
Cobalt Blue
Burgundy



S-2XL: **20**

+ Neue Farbe(n)

Neue Größe(n)

Für weitere Infos scannen Sie einfach den QR Code oder besuchen Sie uns online.

DE0

204.07 F497W

UNISEX FLEX ZIP HOODED SWEAT

278 g/m² | 50% Baumwolle, 50% Polyester

• Innen angerautes Fleece • Gefütterte Kapuze mit weißem Polyester-Kordelzug
• Rippbündchen an Ärmelabschluss und Bund

XS, S, M, L, XL, 2XL

White, Black, Asphalt, Slate, Dark Heather Grey, Dark Heather Grey/Black, Dark Heather Grey/Navy, Dark Heather Grey/Truffle, Navy, Lapis, Sea Blue, Mauve, Dark Orchid, Imperial Purple, Purple, Red, Tang, Cranberry, Deep Pink, Mermaid Green, Forest, Sunshine, Brown, Truffle, Pewter

NEW!

Verfügbar ab Frühjahr 2018!

American Apparel



XS-2XL: **24**

211.06 3909

UNISEX TRIBLEND FULL ZIP HOODIE

278 g/m² | 50% Polyester, 37,5% Baumwolle, 12,5% Viskose

• YKK Full-Zip • Rippstrickbündchen am Ärmelabschluss und Bund • Kängurutasche

TOP SELLER

BELLA+CANVAS LOS ANGELES



XS-2XL: **12**

XS, S, M, L, XL, 2XL

Solid Black Triblend, Grey Triblend, Navy Triblend, Blue Triblend, Cardinal Triblend

266.55 TZ001

TEAM ZIP HOODIE

280 g/m² | 50% Baumwolle, 50% Polyester

• Unisex • Nackenband in White • Set-in Ärmel

S, M, L, XL, 2XL, 3XL

Black, Sport Grey, Charcoal, Navy, Royal, Fire Red

FDM



S-3XL: **24**

294.01 62-062-0

CLASSIC HOODED SWEAT JACKET

280 g/m² | 80% Baumwolle, 20% Polyester

• Verdeckter Full Zip für eine optimale Druckfläche • Nackenband
• Rippstrickbündchen an Ärmelabschluss und Bund

S, M, L, XL, 2XL

White, Black, Heather Grey, Light Graphite, Deep Navy, Royal Blue, Azure Blue, Red, Burgundy, Classic Olive

FRUIT OF THE LOOM





299.01
417

S-2XL: **24**

Bei Melangeware kann sich die Zusammensetzung der Materialien und die Grammatur ändern.

293.52 SG29

ZIP HOOD

280 g/m² | 80% Baumwolle, ringgesponnen und gekämmt, 20% Polyester

• Innen angerautes Fleece • Verdeckter Zip, optimal zur Veredelung geeignet • Aufgesetzte Taschen

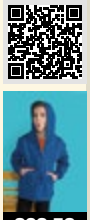

298.52

418

S, M, L, XL, 2XL, 3XL, 4XL, 5XL

Black, Navy, Light Oxford

S, M, L, XL, 2XL, 3XL

White, Grey, Royal Blue, Denim, Sky, Red, Bright Orange, Green, Bottle Green



S-5XL: **25**

251.52 SG29F

LADIES' ZIP HOOD

280 g/m² | 80% Baumwolle, ringgesponnen und gekämmt, 20% Polyester

• Innen angerautes Fleece • Verdeckter Zip, optimal zur Veredelung geeignet • Aufgesetzte Taschen

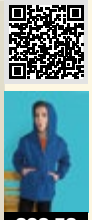

298.52

418

XS, S, M, L, XL, 2XL

White, Black, Navy, Royal Blue, Sky, Red, Bottle Green, Light Oxford



XS-2XL: **25**

293.01 62-034-0

PREMIUM HOODED ZIP SWEAT

280 g/m² | 70% Baumwolle, ringgesponnen, 30% Polyester

• Angesetzte Ärmel • Kordelzug in passender Farbe • Aufgesetzte Taschen



298.01

417

S, M, L, XL, 2XL

Black, Heather Grey, Charcoal, Deep Navy, Royal, Red, Burgundy, Classic Olive, Chocolate



S-2XL: **24**

254.01 62-118-0

PREMIUM HOODED SWEAT JACKET LADY-FIT

280 g/m² | 70% Baumwolle, ringgesponnen, 30% Polyester

• Farblich passender flacher Kordelzug • Aufgesetzte Taschen • Rippstrickbündchen an Ärmelabschluss und Bund



298.01

417

XS (8), S (10), M (12), L (14), XL (16), 2XL (18)

White, Black, Heather Grey, Deep Navy, Azure Blue, Red, Fuchsia



XS-2XL: **24**

+ Neue Farbe(n)

Neue Größe(n)

Für weitere Infos scannen Sie einfach den QR Code oder besuchen Sie uns online.

DE0

208.00 R-284M-0

MEN'S HD ZIPPED HOOD SWEAT

255 g/m² I 65% Polyester, 35% Baumwolle

• French Terry • Kontrastfarbenes Nackenband • Versteckte Smartphone-Tasche
• Geeignet für Stick, Sublimation, Sieb- und Thermotransferdruck

XS, S, M, L, XL, 2XL, 3XL

White, Black, Grey Marl, Blue Marl, Purple Marl, Coral Marl, Red Marl, Pink Marl, Green Marl, Yellow Marl, Silver Marl



XS-3XL: **24**

207.00 R-284F-0

LADIES' HD ZIPPED HOOD SWEAT

255 g/m² I 65% Polyester, 35% Baumwolle

• French Terry • Kontrastfarbenes Nackenband • Versteckte Smartphone-Tasche
• Geeignet für Stick, Sublimation, Sieb- und Thermotransferdruck

XS, S, M, L, XL, 2XL

White, Black, Grey Marl, Blue Marl, Purple Marl, Coral Marl, Red Marl, Pink Marl, Green Marl, Yellow Marl, Silver Marl



XS-2XL: **24**

266.00 R-266M-0

AUTHENTIC ZIPPED HOOD

280 g/m² I 80% Baumwolle, ringgesponnen und gekämmt, 20% Polyester

• Flacher, breiter Kordelzug mit Knopflochösen • Nackenband in Fischgrätoptik
• Schmalere Ärmel mit nach vorn versetzten Schulternähten

XS, S, M, L, XL, 2XL, 3XL

White, Black, Convoy Grey, French Navy, Bright Royal, Sky, Purple, Classic Red, Fuchsia, Lime, Apple, Bottle Green, Light Oxford



XS-3XL: **24**

283.00 R-266F-0

LADIES' AUTHENTIC ZIPPED HOOD

280 g/m² I 80% Baumwolle, ringgesponnen und gekämmt, 20% Polyester

• Flacher, breiter Kordelzug mit Knopflochösen • Nackenband in Fischgrätenoptik
• Schmalere Ärmel mit nach vorn versetzten Schulternähten

XS, S, M, L, XL

White, Black, Convoy Grey, French Navy, Bright Royal, Sky, Purple, Classic Red, Fuchsia, Lime, Apple, Bottle Green, Light Oxford



XS-XL: **24**

Bei Melangeware kann sich die Zusammensetzung der Materialien und die Grammatur ändern.

204.03 1598

LADIES' FULL ZIP HOODED SWEATSHIRT

305 g/m² | 80% Baumwolle, ringgesponnen, 20% Polyester

• Weich gewaschener, Stück-gefärbter Stoff • Set-in Ärmel mit Doppelnaht • Ärmelabschluss und Bund mit Rippstrick

S, M, L, XL, 2XL

White, Flo Blue, Lagoon Blue, Violet, Melon, Neon Red Orange, Crunchberry, Bright Salmon, Watermelon, Blossom, Neon Pink, Celadon, Seafoam, Chalky Mint, Butter

COMFORT COLORS®



S-2XL: **24**

206.03 1568

ADULT FULL ZIP HOODED SWEATSHIRT

322 g/m² | 80% Baumwolle, 20% Polyester

• Weich gewaschener, Stück-gefärbter Stoff • Vorgezogene Schulternähte • Seiten- und Doppelnähte

S, M, L, XL, 2XL, 3XL

Ivory, Grey, Graphite, Pepper, True Navy, Blue Spruce, Denim, Blue Jean, Flo Blue, Ice Blue, Crimson, Hemp, Sage, Willow, Brown, Chocolate, Sandstone

NEW!

COMFORT COLORS®



S-3XL: **12**

283.42 WW642

HOODED FULL ZIP/WOMEN SWEAT

280 g/m² | 80% Baumwolle, gekämmt, 20% Polyester

• Innenseite in French Terry • Nackenband • Kopfhörer-Schlaufen am Innenkragen



298.42
418

XS, S, M, L, XL, 2XL

White, Black, Heather Grey, Red

XS, S, M, L, XL

Royal



XS-2XL: **20**

294.42 WM647

HOODED FULL ZIP/MEN SWEAT

280 g/m² | 80% Baumwolle, gekämmt, 20% Polyester

• French Terry • Kopfhörer-Schlaufen am Innenkragen • Rippstrickbündchen an Ärmelabschluss und Bund

B&C COLLECTION



S, M, L, XL, 2XL, 3XL

Black, Heather Grey, Navy, Red

S, M, L, XL, 2XL

Royal



298.42
418

S-3XL: **20**

+ Neue Farbe(n)

Neue Größe(n)

Für weitere Infos scannen Sie einfach den QR Code oder besuchen Sie uns online.

DE0

295.54 5435

HOODED ZIP SWEAT

310 g/m² I 70% Baumwolle, ringgesponnen, 30% Polyester

• Langfaserige, ägyptische Baumwolle • 3-Faden-Gewebe für glatte Oberfläche
• Zweimal gefärbt für strahlendere Farben

S, M, L, XL, 2XL

- Black
- Heather Grey
- Dark Grey
- Navy



S-2XL: **10**

255.54 5436

LADIES HOODED ZIP SWEAT

310 g/m² I 70% Baumwolle, ringgesponnen, 30% Polyester

• Langfaserige, ägyptische Baumwolle • 3-Faden-Gewebe für glatte Oberfläche
• Zweimal gefärbt für strahlendere Farben

S, M, L, XL, 2XL

- Black
- Heather Grey
- Dark Grey
- Navy



S-2XL: **10**

293.54 5402

URBAN ZIP HOODIE

320 g/m² I 100% Baumwolle, gekämmt und ringgesponnen

• Langfaserige, ägyptische Baumwolle • Nicht gebürstet • „Enzyme wash" für eine weichere und glattere Oberfläche

S, M, L, XL, 2XL, 3XL

- Black
- Heather Grey
- Navy
- Wine



S-3XL: **10**

241.54 5403

LADIES URBAN ZIP HOODIE

320 g/m² I 100% Baumwolle, gekämmt und ringgesponnen

• Langfaserige, ägyptische Baumwolle • Nicht gebürstet • „Enzyme wash" für eine weichere und glattere Oberfläche

XS, S, M, L, XL, 2XL

- Black
- Heather Grey
- Navy
- Wine



XS-2XL: **10**

Bei Melangeware kann sich die Zusammensetzung der Materialien und die Grammatur ändern.

255.52 SG28F

LADIES' HEAVYWEIGHT FULL ZIP HOODIE

320 g/m² | 80% Baumwolle, ringgesponnen und gekämmt, 20% Polyester

- Kontrastfarbenes Fischgrätnackenband
- Flatlocknähte für einen modernen Look
- Flacher Kordelzug in passender Farbe



289.52
418



XS-2XL: **25**

XS, S, M, L, XL, 2XL

White/Navy · Black/Grey · Navy/Light Oxford · Royal/Light Oxford · Red/White · Dark Pink/Navy · Turquoise/Navy · Light Oxford/Navy

295.52 SG28

HEAVYWEIGHT FULL ZIP HOODIE

320 g/m² | 80% Baumwolle, ringgesponnen und gekämmt, 20% Polyester

- Kontrastfarbenes Fischgrätnackenband
- Flatlocknähte für einen modernen Look
- Flacher Kordelzug in passender Farbe



289.52
418

S-3XL: **25**

S, M, L, XL, 2XL, 3XL

White/Navy · Black/Grey · Navy/Light Oxford · Royal/Light Oxford · Red/White · Dark Pink/Navy · Turquoise/Navy · Light Oxford/Navy

BELLA+CANVAS
LOS ANGELES

293.06 3739

UNISEX POLY-COTTON FULL ZIP HOODIE

220 g/m² | 60% Baumwolle, ringgesponnen und gekämmt, 40% Polyester

- YKK-Full Zip (Metall) mit Einfassung und Kordelzug in White
- Rippstrickbündchen an Ärmelabschluss und Bund
- Körpernaher Schnitt

XS, S, M, L, XL, 2XL

White · Black · Digital - Black · Light Grey Marble Fleece · Asphalt · Dark Grey Marble Fleece · Navy · True Royal · Neon Blue · Digital - Blue · Team Purple · Red · Red Marble Fleece · Neon Pink · Teal · Neon Yellow

XS-2XL: **18**



+ Neue Farbe(n)

Neue Größe(n)

Für weitere Infos scannen Sie einfach den QR Code oder besuchen Sie uns online.

294.05 ST5610

ACTIVE SWEATJACKET MEN

270 g/m² I 80% Baumwolle, ringgesponnen, 20% Polyester

• Angeraute Innenseite • Nackenband • Breites, modernes Rippbündchen mit Elasthan an Ärmel und Bund



S, M, L, XL, 2XL

- Black Opal
- Grey Heather
- Blue Midnight
- Hawaii Blue
- Crimson Red



S-2XL: **24**

283.05 ST5710

ACTIVE SWEATJACKET WOMEN

270 g/m² I 80% Baumwolle, ringgesponnen, 20% Polyester

• Angeraute Innenseite • Nackenband • Breites, modernes Rippbündchen mit Elasthan an Ärmel und Bund

S, M, L, XL

- Black Opal
- Grey Heather
- Blue Midnight
- Hawaii Blue
- Sweet Pink
- Deep Berry
- Crimson Red





S-XL: **24**

202.01 62-160-0

LIGHTWEIGHT SWEAT JACKET

240 g/m² I 80% Baumwolle, 20% Polyester

• Innen leicht angeraut • Raglanärmel • 2 Seitentaschen

S, M, L, XL, 2XL

- White
- Black
- Heather Grey
- Light Graphite
- Deep Navy
- Royal
- Azure Blue
- Purple
- Red
- Orange
- Fuchsia
- Burgundy
- Kelly Green
- Bottle Green



S-2XL: **24**

205.01 62-162-0

LIGHTWEIGHT BASEBALL SWEAT JACKET

240 g/m² I 80% Baumwolle, 20% Polyester

• Innenseite aus leichtem ungebürstetem Fleece • Rippstrickbündchen mit Elasthan an Halsausschnitt, Ärmelabschluss und Bund • Verdeckter Full Zip für eine optimale Druckfläche

S, M, L, XL, 2XL

- Black
- Heather Grey
- Deep Navy



S-2XL: **24**

Bei Melangeware kann sich die Zusammensetzung der Materialien und die Grammatur ändern.

203.42 WM646

SPIDER/MEN SWEAT JACKET

280 g/m² I 80% Baumwolle, gekämmt, 20% Polyester

• Ziernähte an angesetztem Rippstrickkragen, Ärmelansatz und Ärmelbündchen • Flatlocknähte vorne über Eingrifftaschen verlaufend • Ziernähte hinten vom Ärmelansatz zum Taillenbund

S, M, L, XL, 2XL, 3XL

- Black
- Navy
- Red



S-3XL: **20**

223.42 WUI26

ID.206 50/50 FULL ZIP SWEAT UNISEX

270 g/m² I 50% Baumwolle, 50% Polyester

• Innen gebürstetes Fleece • Leicht umzuetikettieren • Geeignet für Siebdruck, Transferdruck und Stick

XS, S, M, L, XL, 2XL

- Black
- Heather Grey
- Anthracite
- Navy
- Red



XS-2XL: **30**

203.01 62-228-0

PREMIUM SWEAT JACKET

280 g/m² I 70% Baumwolle, ringgesponnen, 30% Polyester

• Doppelt gelegter Stehkragen • Nackenband • Raglanärmel

S, M, L, XL, 2XL

- White
- Black
- Heather Grey
- Light Graphite
- Deep Navy



211.01

418



S-2XL: **24**

256.01 62-116-0

LADY-FIT PREMIUM SWEAT JACKET

280 g/m² I 70% Baumwolle, ringgesponnen, 30% Polyester

• Stehkragen mit Nackenband • Aufgesetzte Taschen • Rippstrickbündchen an Ärmelabschluss und Bund

XS (8), S (10), M (12), L (14), XL (16), 2XL (18)

- White
- Black
- Heather Grey
- Deep Navy



211.01

418



XS-2XL: **24**

+ Neue Farbe(n)

Neue Größe(n)

Für weitere Infos scannen Sie einfach den QR Code oder besuchen Sie uns online.

220.00 R-267M-0

MEN'S AUTHENTIC SWEAT JACKET

280 g/m² | 80% Baumwolle, ringgesponnen und gekämmt, 20% Polyester

• Fischgrätnackenband • Verdeckter YKK Full Zip (Antique Silver) für durchgehende Veredelung auf der Brust • Seitentaschen

XS, S, M, L, XL, 2XL, 3XL

White, Black, Convoy Grey, French Navy, Bright Royal, Classic Red, Apple, Bottle Green, Light Oxford



XS-3XL: **24**

204.01 62-230-0

CLASSIC SWEAT JACKET

280 g/m² | 80% Baumwolle, 20% Polyester

• Stehkragen mit Nackenband • Raglanärmel • Rippstrickbündchen an Ärmelabschluss und Bund



S-2XL: **24**

S, M, L, XL, 2XL

White, Black, Heather Grey, Light Graphite, Deep Navy

203.09 92900

PREMIUM COTTON ADULT FULL ZIP JACKET

309 g/m² | 75% Baumwolle, ringgesponnen und gekämmt, 25% Polyester, vorgeschrumpft

• Vorgezogene Schulternaht mit kontrastfarbener Paspel in Dark Grey • Kontrastfarbenes Nackenband in Dark Grey • Doppelnähte



S, M, L, XL, 2XL

Black, Charcoal, Navy



S-2XL: **24**

204.48 M134

ONE BOMBER JACKET

300 g/m² | 60% Baumwolle (organisch), 20% Baumwolle, 20% Polyester

• Messing farbene Druckknöpfe • Doppelnaht am Ärmelabschluss • Leicht umzuetikettieren



XS-2XL: **20**

XS, S, M, L, XL, 2XL

Black, Charcoal Grey Melange

Bei Melangeware kann sich die Zusammensetzung der Materialien und die Grammatur ändern.

293.55 FZ002

ACTIVE ZIP HOODIE

300 g/m² | 80% Baumwolle, 20% Polyester

• Nackenband in Kontrastfarbe • Aufhänger auf der Rückseite in Kontrastfarbe • Set-in Ärmel in Kontrastfarbe

XS, S, M, L, XL, 2XL

Black/ Charcoal
Charcoal/ Black
Navy/White
Royal/White
Fire Red/ White



XS-2XL: **24**

466.55 FV003

CAMPUS JACKET

300 g/m² | 80% Baumwolle, 20% Polyester

• Unisex • Nackenband • Set-in Ärmel

XS, S, M, L, XL, 2XL

Black/ Charcoal
Charcoal/ Black
Navy/White
Royal/White
Fire Red/ White



XS-2XL: **24**

455.55 FV001

COLLEGE JACKET

300 g/m² | 80% Baumwolle, 20% Polyester

• Unisex • Nackenband • Ärmel in Kontrastfarbe

XS, S, M, L, XL, 2XL

Black/White
Black/ Charcoal
Sport Grey/ White
Sport Grey/ Charcoal
Navy/White
Navy/Sport Grey
Royal/White
Purple/White
Fire Red/ White
Fire Red/ Black
Burgundy/ Sport Grey
Bubblegum/ White
Kelly Green/ White





488.55
418



XS-2XL: **24**

202.07 5497W

UNISEX CALIFORNIA ZIP HOODED SWEAT

244 g/m² | 100% Baumwolle

• Innen angerautes Fleece • Einlagige Kapuze mit farblich passendem Kordelzug • Raglanärmel

XS, S, M, L, XL

White
Black
Asphalt
Heather Grey
Navy
Kelly Green
Brown
Truffle

NEW!

Verfügbar ab Frühjahr 2018!



XS-XL: **24**

207.03 1536

ADULT FRENCH TERRY CREW

237 g/m² | 100% Baumwolle

• Weich gewaschener, Stück-gefärbter Stoff • Nackenband • Längerer Rücken und Seitenschlitze

S, M, L, XL, 2XL, 3XL

- Pepper
- True Navy
- Blue Jean
- Flo Blue
- Lagoon Blue
- Watermelon
- Crimson
- Chalky Mint

COMFORT COLORS®

NEW!



S-3XL: **24**

203.07 F397W

WOMEN'S FLEX CROPPED ZIP HOODED SWEAT

278 g/m² | 50% Baumwolle, 50% Polyester

• Innen angerautes Fleece • Gefütterte Kapuze mit weißem Polyester-Kordelzug • Rippbündchen an Ärmelabschluss und Bund

American Apparel®

NEW!

Verfügbar ab Frühjahr 2018!



XS, S, M, L

- White
- Black
- Dark Heather Grey
- Navy

XS-L: **24**

208.03 1535

ADULT FRENCH TERRY SCUBA HOODIE

237 g/m² | 100% Baumwolle

• Weich gewaschener, Stück-gefärbter Stoff • Nackenband • Längerer Rücken und Seitenschlitze

S, M, L, XL, 2XL, 3XL

- Pepper
- True Navy
- Blue Jean
- Flo Blue
- Lagoon Blue
- Watermelon
- Crimson
- Chalky Mint

COMFORT COLORS®

NEW!



S-3XL: **12**

202.48 M132

ONE HOODIE

300 g/m² | 60% Baumwolle (zertifizierte Bio-Baumwolle), 20% Baumwolle, 20% Polyester

• Doppelnaht am Ärmelabschluss • Verlängerter Rücken und Seitenschlitze • Leicht umzuetikettieren

XS, S, M, L, XL, 2XL

- White
- Black
- Heather Grey Melange
- Charcoal Grey Melange
- Navy
- Light Denim

mantis



XS-2XL: **20**

Bei Melangeware kann sich die Zusammensetzung der Materialien und die Grammatur ändern.

208.48 M140

CROPPED HOODIE

300 g/m² | 80% Baumwolle, 20% Polyethylen

• French Terry • Extra breite Rippbündchen mit Daumenlöchern • Leicht umzuetikettieren



S, M, L, XL

Black



S-XL: **30**

209.48 M142

WOMEN'S HOODIE DRESS

300 g/m² | 80% Baumwolle, 20% Polyethylen

• French Terry • Gerader gechnitten mit seitlichen Schlitzen • Leicht umzuetikettieren

S, M, L, XL

Black



S-XL: **30**

222.48 M122

WOMEN'S SWEAT T

280 g/m² | 80% Baumwolle, 20% Polyester

• French Terry • Umgeschlagene Ärmel • Abgerundeter Saum

S, M, L, XL

Heather Grey Melange



S-XL: **30**

206.48 M128

FLASH DANCE SWEAT

300 g/m² | 80% Baumwolle, 20% Polyethylen

• French Terry (Heather Grey: Innenseite in Kontrastfarbe) • Glatte Oberfläche • Leicht umzuetikettieren

S, M, L, XL

Black

Heather Grey Melange



S-XL: **30**

Neue Farbe(n)

Neue Größe(n)

Für weitere Infos scannen Sie einfach den QR Code oder besuchen Sie uns online.

207.48 M135

ONE SWEATSHIRT SHORT SLEEVE

300 g/m² | 80% Baumwolle, 20% Polyethylen

• French Terry • Seitenschlitze, Rückenteil länger geschnitten • Leicht umzuetikettieren



XS-XL: **30**

XS, S, M, L, XL

Black · Heather Grey Melange

213.48 M113

WOMEN'S OVERSIZED SLEEVELESS HOODIE

280 g/m² | 80% Baumwolle, 20% Polyester

• Kordel in Natural • Abreißbares Nackenetikett • Kängarutaschen mit ungesäumten Rändern

S, M, L

Black · Heather Grey Melange



S-L: **20**

221.48 M121

WOMEN'S LONG LENGTH SWEAT

280 g/m² | 80% Baumwolle, 20% Polyester

• French Terry • Breites Rippstrickbündchen am Halsausschnitt • Raglanärmel

S, M, L, XL

Black · Heather Grey Melange



S-XL: **30**

200.48 M89

MEN'S SUPERSTAR SLEEVELESS HOODIE

330 g/m² | 80% Baumwolle, 20% Polyester

• Angeraute Innenseite • Abreißbares Nackenlabel • Rippstrick an Ärmelabschluss und Taschen

S, M, L, XL

Black



S-XL: **20**

Bei Melangeware kann sich die Zusammensetzung der Materialien und die Grammatur ändern.



712.42 / SWP23 – 722.42 / SMP21

Business

B&C

786.42	**SM580**	London Stretch Shirt LS	**246**
799.42	**SMD85**	DNM Vision/men Denim Shirt LS	**244**
720.42	**SM001**	Oxford LSL/men Shirt	**243**
721.42	**SM002**	Oxford SSL/men Shirt	**243**
722.42	**SMP21**	Black Tie LSL/men Shirt	**242**
723.42	**SMP22**	Black Tie SSL/men Poplin Shirt	**242**
724.42	**SMP41**	Heritage LSL/men Poplin Shirt	**244**
725.42	**SMP42**	Heritage SSL/men Poplin Shirt	**243**
726.42	**SMP61**	Smart LSL/men Poplin Shirt	**245**
727.42	**SMP62**	Smart SSL/men Poplin Shirt	**246**
728.42	**SMT81**	Sharp LSL/men Twill Shirt	**245**
729.42	**SMT82**	Sharp SSL/men Twill Shirt	**245**
796.42	**SW520**	Milano/women Popelin Shirt 3/4 sleeves	**246**
797.42	**SWD86**	DNM Vision/women Denim Shirt LS	**244**
710.42	**SW003**	Oxford LSL/women Shirt	**243**
711.42	**SW004**	Oxford SSL/women Shirt	**243**
712.42	**SWP23**	Black Tie LSL/women Poplin Shirt	**242**
713.42	**SWP24**	Black Tie SSL/women Poplin Shirt	**242**
714.42	**SWP43**	Heritage LSL/women Poplin Shirt	**244**
715.42	**SWP44**	Heritage SSL/women Poplin Shirt	**244**
716.42	**SWP63**	Smart LSL/women Poplin Shirt	**246**
717.42	**SWP64**	Smart SSL/women Poplin Shirt	**246**
718.42	**SWT83**	Sharp LSL/women Twill Shirt	**245**
719.42	**SWT84**	Sharp SSL/women Twill Shirt	**245**

Kustom Kit

700.11	**KK100**	Workforce Shirt	**253**
792.11	**KK102**	Business Shirt	**254**
794.11	**KK104**	Business Shirt LS	**254**
778.11	**KK105**	Corporate Oxford Hemd LA	**251**
784.11	**KK109**	Oxford Hemd Kurzarm	**251**
757.11	**KK115**	Premium Non Iron Corporate Shirt	**249**
756.11	**KK116**	Premium Non Iron Corporate Shirt LS	**249**
740.11	**KK117**	Executive Premium Oxford Hemd	**249**
741.11	**KK118**	Executive Premium Oxford Hemd LA	**249**
730.11	**KK131**	Slim Fit Business Shirt LS	**254**
703.11	**KK140**	Workforce Langarm Hemd	**253**
770.11	**KK141**	The Poplin Shirt	**248**
771.11	**KK142**	The Poplin Shirt LS	**248**
721.11	**KK187**	Tailored Fit Premium Oxford Hemd	**251**
720.11	**KK188**	Tailored Fit Premium Oxford Hemd LA	**251**
707.11	**KK189**	Contrast Premium Oxford Hemd LA	**250**
790.11	**KK190**	Contrast Premium Oxford Button Down Shirt LS	**250**
791.11	**KK191**	Slim Fit Business Shirt	**254**
798.11	**KK192**	Slim Fit Business Shirt LS	**254**
772.11	**KK241**	Women's Poplin Shirt	**248**
773.11	**KK242**	Women's Poplin Shirt LS	**248**
731.11	**KK350**	Workwear Oxford Shirt	**252**
732.11	**KK351**	Workwear Oxford Shirt LS	**252**
762.11	**KK352**	Arundel V-Neck Sweater	**257**
219.11	**KK353**	Ladies' Arundel V-Neck Sweater	**257**
774.11	**KK354**	Women's Arundel V-Neck Cardigan	**257**
775.11	**KK355**	Women's Arundel Round Neck Cardigan	**257**
760.11	**KK360**	Workwear Oxford Bluse	**252**
761.11	**KK361**	Workwear Oxford Bluse LA	**252**
725.11	**KK385**	City Business Shirt	**255**
724.11	**KK386**	City Business Shirt LS	**255**
735.11	**KK387**	Women's City Business Shirt	**255**
734.11	**KK388**	Ladies' City Business Shirt LS	**255**
701.11	**KK701**	Ladies Corporate Oxford Bluse	**250**
702.11	**KK702**	Ladies Corporate Oxford Bluse LA	**250**
796.11	**KK710**	Oxford Bluse mit 3/4 Arm	**256**
715.11	**KK715**	Bluse mit 3/4 Arm	**253**
797.11	**KK727**	Bluse mit Asia-Kragen	**256**
728.11	**KK728**	Workforce Shirt Ladies	**253**
705.11	**KK729**	Workforce Langarm Bluse	**253**
157.11	**KK755**	Top mit rundem Decolletée	**256**
109.11	**KK770**	Kurzarmtop mit V-Slit	**256**
767.11	**KK789**	Women's Contrast Premium Oxford Shirt LS	**250**

Tee Jays

763.54	**6000**	Men's Crew Neck Sweater	**258**
764.54	**6001**	Men's V-Neck Sweater	**258**
774.54	**6005**	Ladies Cardigan	**258**

Russell Collection

219.00	**R-710F-0**	Ladies' V-Neck Knitted Pullover	**271**
762.00	**R-710M-0**	Men's V-Neck Knitted Pullover	**271**
774.00	**R-715F-0**	Ladies' V-Neck Knitted Cardigan	**272**
798.00	**R-715M-0**	Men's V-Neck Knitted Cardigan	**272**
704.00	**R-716M-0**	Adults' V-Neck Sleeveless Knitted Pullover	**273**
782.00	**R-717F-0**	Ladies' Crew Neck Knitted Pullover	**272**
785.00	**R-717M-0**	Men's Crew Neck Knitted Pullover	**272**
799.00	**R-719M-0**	Men's V-Neck Sleeveless Knitted Cardigan	**273**
779.00	**R-916F-0**	Ladies' Classic Twill Shirt LS	**260**
776.00	**R-916M-0**	Classic Twill Shirt LS	**260**
767.00	**R-917F-0**	Ladies' Classic Twill Shirt	**260**
777.00	**R-917M-0**	Classic Twill Shirt	**260**
748.00	**R-918F-0**	Ladies' Roll 3/4 Sleeve Shirt	**262**
718.00	**R-918M-0**	Men's Roll Sleeve Shirt LS	**262**
749.00	**R-919F-0**	Ladies' Roll Sleeve Shirt	**262**
719.00	**R-919M-0**	Men's Roll Sleeve Shirt	**262**
710.00	**R-922M-0**	Oxford Hemd LA	**264**
711.00	**R-923M-0**	Oxford Hemd	**264**
712.00	**R-924F-0**	Popelin Bluse LA	**265**
717.00	**R-924M-0**	Popelin Hemd LA	**265**
729.00	**R-925F-0**	Popelin Bluse	**266**
730.00	**R-925M-0**	Popelin Hemd	**266**
740.00	**R-926F-0**	Popelin Bluse mit 3/4 Arm	**265**
702.00	**R-932F-0**	Ladies' Oxford Bluse LA	**265**
732.00	**R-932M-0**	Oxford Hemd LA	**264**
701.00	**R-933F-0**	Ladies' Oxford Bluse	**265**
731.00	**R-933M-0**	Oxford Hemd	**264**
795.00	**R-934F-0**	Popelin Bluse LA	**266**
794.00	**R-934M-0**	Popelin Hemd LA	**266**
793.00	**R-935F-0**	Popelin Bluse	**266**
792.00	**R-935M-0**	Popelin Hemd	**267**
746.00	**R-936F-0**	Baumwoll-Popelin Bluse LA	**267**
736.00	**R-936M-0**	Baumwoll-Popelin Hemd LA	**267**
747.00	**R-937F-0**	Baumwolle-Popelin Bluse	**267**
737.00	**R-937M-0**	Baumwolle-Popelin Hemd	**267**
796.00	**R-946F-0**	Körperbetonte Stretch-Bluse mit 3/4 Arm	**269**
786.00	**R-946M-0**	Körperbetontes Stretch-Hemd LA	**269**
797.00	**R-947F-0**	Körperbetonte Stretch-Bluse	**269**
787.00	**R-947M-0**	Körperbetontes Stretch-Hemd	**269**
734.00	**R-954F-0**	Tencel® Fitted Bluse 3/4-Arm	**270**
754.00	**R-954M-0**	Tencel® Fitted Hemd LA	**271**
735.00	**R-955F-0**	Tencel® Fitted Bluse	**270**
755.00	**R-955M-0**	Tencel® Fitted Hemd	**270**
706.00	**R-956F-0**	Absolut bügelfreie Bluse LA	**268**
756.00	**R-956M-0**	Absolut bügelfreies Hemd LA	**268**
707.00	**R-957F-0**	Absolut bügelfreie Bluse	**268**
757.00	**R-957M-0**	Absolut bügelfreies Hemd	**268**
758.00	**R-958M-0**	Bügelfreies tailliertes Hemd LA	**268**
759.00	**R-959M-0**	Bügelfreies tailliertes Hemd	**269**
768.00	**R-960F-0**	Ladies' LS Ultimate Stretch Shirt	**271**
788.00	**R-960M-0**	Men's LS Ultimate Stretch Shirt	**271**
761.00	**R-961F-0**	Ladies' Ultimate Stretch Shirt	**270**
781.00	**R-961M-0**	Men's Ultimate Stretch Shirt	**270**
769.00	**R-962F-0**	Ladies' LS Herringbone Shirt	**263**
789.00	**R-962M-0**	Men's LS Herringbone Shirt	**263**
763.00	**R-963F-0**	Ladies' Herringbone Shirt	**263**
783.00	**R-963M-0**	Men's Herringbone Shirt	**263**
105.00	**R-990F-0**	Sleeveless Stretch Top	**262**
181.00	**R-991F-0**	Short Sleeve Stretch Top	**263**
187.00	**R-992F-0**	3/4 Sleeve Stretch Top	**264**
709.00	**R-993F-0**	Stretch Bluse LA	**260**

Seidensticker

709.20	**002572**	Seidensticker Modern Fit Check Shirt LS	**274**
710.20	**003002**	Seidensticker Modern Fit Shirt LS Button Down	**273**
705.20	**3005**	Seidensticker Modern Fit Shirt Extra LS	**275**
711.20	**003100**	Seidensticker Tailored Fit Check Shirt LS	**274**
744.20	**80604**	Seidensticker Ladies' Modern Fit Shirt LS	**275**
745.20	**80605**	Seidensticker Ladies' Modern Fit Shirt	**276**
706.20	**80613**	Seidensticker Ladies' Slim Fit Shirt LS	**276**
707.20	**80614**	Seidensticker Ladies' Slim Fit Shirt	**276**
702.20	**080619**	Seidensticker Slim Fit Shirt LS Business	**274**
713.20	**112810**	Seidensticker Tailored Fit Shirt Fine Liner LS	**274**
712.20	**246680**	Seidensticker Modern Fit Shirt LS Business	**275**
708.20	**675198**	Seidensticker Slim Fit Shirt LS Business	**273**
758.20	**21000/241600**	Seidensticker Tailored Fit Shirt LS	**276**

seidensticker	759.20	**21001/241601**	Seidensticker Tailored Fit Shirt	**276**
	724.20	**3000/1000**	Seidensticker Modern Fit Shirt LS	**275**
	775.20	**3001/1001**	Seidensticker Modern Fit Shirt	**275**

Fruit of the Loom

FRUIT OF THE LOOM	701.01	**65-000-0**	Oxford Shirt Short Sleeve Lady-Fit	**277**
	702.01	**65-002-0**	Oxford Shirt Long Sleeve Lady-Fit	**277**
	795.01	**65-012-0**	Poplin Shirt Long Sleeve Lady-Fit	**278**
	793.01	**65-014-0**	Popelin Shirt Short Sleeve Lady-Fit	**278**
	784.01	**65-112-0**	Oxford Shirt Short Sleeve	**277**
	778.01	**65-114-0**	Oxford Shirt Long Sleeve	**277**
	792.01	**65-116-0**	Poplin Shirt Short Sleeve	**278**
	794.01	**65-118-0**	Poplin Shirt Long Sleeve	**278**

Karlowsky

KARLOWSKY	702.67	**BF 1**	Blouse Hanna Slim Fit LS	**280**
	704.67	**BF 2**	Blouse Elisa Slim Fit	**280**
	700.67	**BF 4**	Blouse Mia Regular Fit LS	**279**
	706.67	**BF 5**	Blouse Juli Regular Fit	**279**
	703.67	**BM 1**	Shirt Taylor Slim Fit LS	**280**
	705.67	**BM 2**	Shirt Nick Slim Fit	**280**
	701.67	**BM 4**	Shirt Miro Regular Fit LS	**279**
	707.67	**BM 5**	Shirt Jona Regular Fit	**279**

722.42 SMP21

BLACK TIE LSL/MEN SHIRT

135 g/m² | 97% Baumwolle, gekämmt, 3% Elasthan

• Ausgestellter stäbchenverstärkter Kragen • Letztes Knopfloch waagerecht • Abnäher im Rücken für modischen Look

S, M, L, XL, 2XL, 3XL, 4XL

White
Black
Luxurious Red
Coffee Bean



S-4XL: **10**

712.42 SWP23

BLACK TIE LSL/WOMEN POPLIN SHIRT

135 g/m² | 97% Baumwolle, gekämmt, 3% Elasthan

• Leicht verstärkter klassischer Kragen • Abnäher auf der Vorderseite und am Rücken für taillierte Passform • Letztes Knopfloch waagerecht

XS, S, M, L, XL, 2XL, 3XL, 4XL

White
Black
Luxurious Red
Coffee Bean



XS-4XL: **10**

723.42 SMP22

BLACK TIE SSL/MEN POPLIN SHIRT

135 g/m² | 97% Baumwolle, gekämmt, 3% Elasthan

• Ausgestellter stäbchenverstärkter Kragen • Letztes Knopfloch waagerecht • Abnäher im Rücken für modischen Look

S, M, L, XL, 2XL, 3XL, 4XL

White
Black
Luxurious Red
Coffee Bean



S-4XL: **10**

713.42 SWP24

BLACK TIE SSL/WOMEN POPLIN SHIRT

135 g/m² | 97% Baumwolle, gekämmt, 3% Elasthan

• Leicht verstärkter klassischer Kragen • Abnäher auf der Vorderseite und am Rücken für taillierte Passform • Letztes Knopfloch waagerecht

XS, S, M, L, XL, 2XL, 3XL, 4XL

White
Black
Luxurious Red
Coffee Bean



XS-4XL: **10**

Bei Melangeware kann sich die Zusammensetzung der Materialien und die Grammatur ändern.

710.42 SW003

OXFORD LSL/WOMEN SHIRT

135 g/m² | 70% Baumwolle, gekämmt, 30% Polyester

• Leicht verstärkter klassischer Kragen • Abnäher auf der Vorderseite und am Rücken für taillierte Passform • Letztes Knopfloch waagerecht

XS, S, M, L, XL, 2XL, 3XL, 4XL, 5XL, 6XL

White
Black
Silver Moon
Blue Chip
Oxford Blue



XS-6XL: **10**

720.42 SM001

OXFORD LSL/MEN SHIRT

135 g/m² | 70% Baumwolle, gekämmt, 30% Polyester

• Button-Down-Kragen • Brusttasche links • Seitenschlitz im Ärmel mit Knopf

S, M, L, XL, 2XL, 3XL, 4XL, 5XL, 6XL

White
Black
Silver Moon
Blue Chip
Oxford Blue



S-6XL: **10**

721.42 SM002

OXFORD SSL/MEN SHIRT

135 g/m² | 70% Baumwolle, gekämmt, 30% Polyester

• Button-Down-Kragen • Brusttasche links • Verstärkte Seiten- und Ärmelnähte

S, M, L, XL, 2XL, 3XL, 4XL, 5XL, 6XL

White
Black
Silver Moon
Blue Chip
Oxford Blue



S-6XL: **10**

711.42 SW004

OXFORD SSL/WOMEN SHIRT

135 g/m² | 70% Baumwolle, gekämmt, 30% Polyester

• Leicht verstärkter klassischer Kragen • Abnäher auf der Vorderseite und am Rücken für taillierte Passform • Letztes Knopfloch waagerecht

XS, S, M, L, XL, 2XL, 3XL, 4XL, 5XL, 6XL

White
Black
Silver Moon
Blue Chip
Oxford Blue



XS-6XL: **10**

725.42 SMP42

HERITAGE SSL/MEN POPLIN SHIRT

125 g/m² | 100% Baumwolle, gekämmt

• Leicht ausgestellter stäbchenverstärkter Kragen • Brusttasche links • Letztes Knopfloch waagerecht

S, M, L, XL, 2XL, 3XL, 4XL

White
Black
Blue Chip
Deep Red





715.42
244

S-4XL: **10**

724.42 SMP41

HERITAGE LSL/MEN POPLIN SHIRT

125 g/m² I 100% Baumwolle, gekämmt

• Leicht ausgestellter stäbchenverstärkter Kragen • Rückwärtige Schulterpasse mit an den Seiten eingelegten Falten • Letztes Knopfloch waagerecht

S, M, L, XL, 2XL, 3XL, 4XL

White
Black
Blue Chip
Deep Red



S-4XL: **10**

714.42 SWP43

HERITAGE LSL/WOMEN POPLIN SHIRT

125 g/m² I 100% Baumwolle, gekämmt

• Leicht verstärkter klassischer Kragen • Abnäher auf der Vorderseite und am Rücken für perfekte Passform • Letztes Knopfloch waagerecht

XS, S, M, L, XL, 2XL, 3XL, 4XL

White
Black
Blue Chip
Deep Red



XS-4XL: **10**

715.42 SWP44

HERITAGE SSL/WOMEN POPLIN SHIRT

125 g/m² I 100% Baumwolle, gekämmt

• Leicht verstärkter klassischer Kragen • Abnäher auf der Vorderseite und am Rücken für perfekte Passform • Letztes Knopfloch waagerecht

XS, S, M, L, XL, 2XL, 3XL, 4XL

White
Black
Blue Chip
Deep Red





725.42
243

XS-4XL: **10**

799.42 SMD85

DNM VISION/MEN DENIM SHIRT LS

100% Baumwolle

• Vorgewaschen • Leicht ausgestellter Kragen • Ton-in-Ton Ziernähte auf der Rückseite des Kragens

S, M, L, XL, 2XL

Deep Blue Denim



S-2XL: **20**

797.42 SWD86

DNM VISION/WOMEN DENIM SHIRT LS

100% Baumwolle

• Vorgewaschen • Femininer Kragen mit Lasche für den ersten Knopf
• 2-teilige Kragenrückseite verstärken den Vintage Look

XS, S, M, L, XL, 2XL

Deep Blue Denim



XS-2XL: **20**

Bei Melangeware kann sich die Zusammensetzung der Materialien und die Grammatur ändern.

728.42 SMT81

SHARP LSL/MEN TWILL SHIRT

130 g/m² | 100% Baumwolle, gekämmt

• Halbausgestellter stäbchenverstärkter Kragen • Brusttasche links • Letztes Knopfloch waagerecht

S, M, L, XL, 2XL, 3XL, 4XL

White
Black
Dark Grey
Navy Blue
Deep Red



S-4XL: **10**

729.42 SMT82

SHARP SSL/MEN TWILL SHIRT

130 g/m² | 100% Baumwolle, gekämmt

• Halbausgestellter stäbchenverstärkter Kragen • Brusttasche links • Doppelt eingeschlagener Ärmelabschluss

S, M, L, XL, 2XL, 3XL, 4XL

White
Black
Dark Grey
Navy Blue
Deep Red



S-4XL: **10**

718.42 SWT83

SHARP LSL/WOMEN TWILL SHIRT

130 g/m² | 100% Baumwolle, gekämmt

• Leicht verstärkter klassischer Kragen • Abnäher auf der Vorderseite und am Rücken für taillierte Passform • Letztes Knopfloch waagerecht

XS, S, M, L, XL, 2XL, 3XL, 4XL

White
Black
Dark Grey
Navy Blue
Deep Red



XS-4XL: **10**

719.42 SWT84

SHARP SSL/WOMEN TWILL SHIRT

130 g/m² | 100% Baumwolle, gekämmt

• Leicht verstärkter klassischer Kragen • Doppelt eingeschlagener Ärmelabschluss • Abnäher auf der Vorderseite und am Rücken für taillierte Passform

XS, S, M, L, XL, 2XL, 3XL, 4XL

White
Black
Dark Grey
Navy Blue
Deep Red



XS-4XL: **10**

726.42 SMP61

SMART LSL/MEN POPLIN SHIRT

115 g/m² | 65% Polyester, 35% Baumwolle, gekämmt

• Leicht ausgestellter stäbchenverstärkter Kragen • Brusttasche links • Schulterpasse mit an den Seiten eingelegten Falten

S, M, L, XL, 2XL, 3XL, 4XL

White
Black
Navy Blue
Business Blue
Deep Red





716.42
246

S-4XL: **10**

+ Neue Farbe(n)

Neue Größe(n)

Für weitere Infos scannen Sie einfach den QR Code oder besuchen Sie uns online.

716.42 SWP63

SMART LSL/WOMEN POPLIN SHIRT

115 g/m² | 65% Polyester, 35% Baumwolle, gekämmt

• Leicht verstärkter klassischer Kragen • Abnäher auf der Vorderseite und am Rücken für taillierte Passform • Seitenschlitz im Ärmel mit Knopf



726.42
245

XS, S, M, L, XL, 2XL, 3XL, 4XL

White
Black
Navy Blue
Business Blue
Deep Red



XS-4XL: **10**

717.42 SWP64

SMART SSL/WOMEN POPLIN SHIRT

115 g/m² | 65% Polyester, 35% Baumwolle, gekämmt

• Leicht verstärkter klassischer Kragen • Doppelt eingeschlagener Ärmelabschluss • Abnäher auf der Vorderseite und am Rücken für perfekte Passform

XS, S, M, L, XL, 2XL, 3XL, 4XL

White
Black
Navy Blue
Business Blue
Deep Red



XS-4XL: **10**

786.42 SM580

LONDON STRETCH SHIRT LS

135 g/m² | 97% Baumwolle, gekämmt, 3% Elasthan

• Vorgezogene Schulterpartie • Schulterpasse • Abgerundeter Saum

S, M, L, XL, 2XL

White
Black
Navy
Deep Red



S-2XL: **20**

727.42 SMP62

SMART SSL/MEN POPLIN SHIRT

115 g/m² | 65% Polyester, 35% Baumwolle, gekämmt

• Leicht ausgestellter stäbchenverstärkter Kragen • Brusttasche links • Doppelt eingeschlagener Ärmelabschluss

S, M, L, XL, 2XL, 3XL, 4XL

White
Black
Navy Blue
Business Blue
Deep Red



S-4XL: **10**

796.42 SW520

MILANO/WOMEN POPELIN SHIRT 3/4 SLEEVES

134 g/m² | 97% Baumwolle, gekämmt, 3% Elasthan

• Abnäher am Rücken und auf der Vorderseite für taillierte Passform • Keine Rückenfalte, daher geeignet für Druck und Stick • Abgerundeter Saum

XS, S, M, L, XL, 2XL

White
Black
Navy
Deep Red



XS-2XL: **20**

Bei Melangeware kann sich die Zusammensetzung der Materialien und die Grammatur ändern.

KUSTOM KIT®

NEU

POPLIN

SHIRT COLLECTION





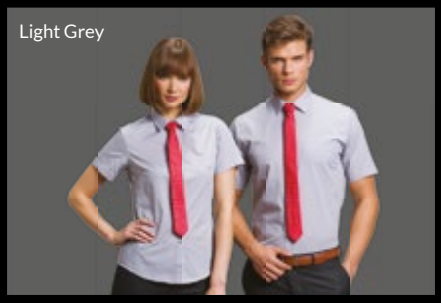

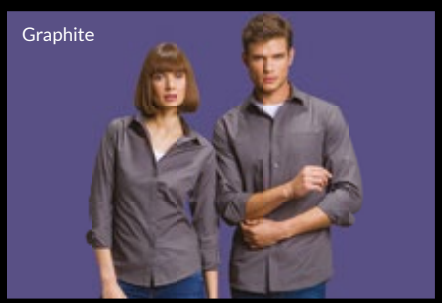

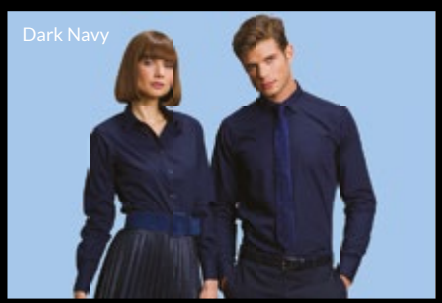



Moderner taillierter Schnitt

Lang- & Kurzarm-Varianten

Bügelleicht

Herrengrößen: 37 bis 58/59
Damengrößen: 32 bis 54

Hervorragendes Preis- / Leistungsverhältnis

772.11 KK241

easy IRON

WOMEN'S POPLIN SHIRT

105 g/m² | 65% Polyester, 35% Baumwolle

• Klassischer Kragen • Rückwärtige Schulterpasse • Ersatzknopf

XS (8/34), S (10/36), M (12/38), L (14/40), XL (16/42), 2XL (18/44), 3XL (20/46)

White
Black
Graphite
Dark Navy
Light Blue
Light Grey

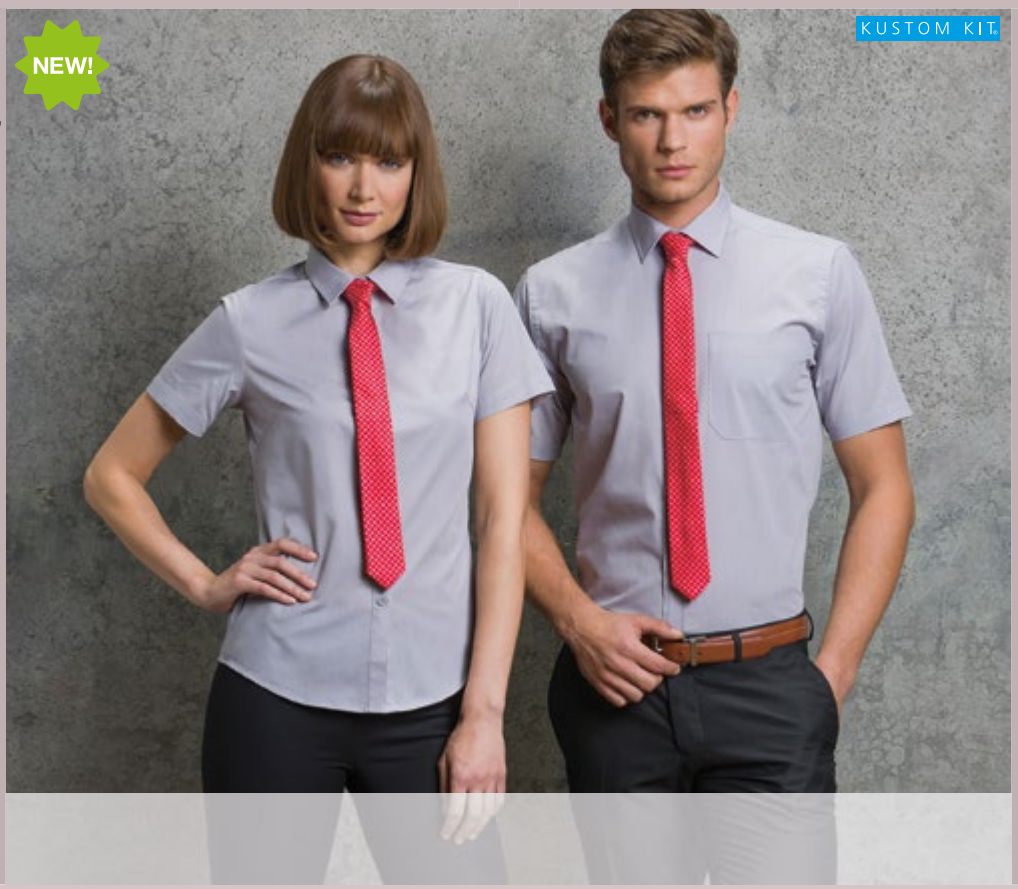

XS-3XL: **24**

770.11 KK141

easy IRON

THE POPLIN SHIRT

105 g/m² | 65% Polyester, 35% Baumwolle

• Rückwärtige Schulterpasse • Abgerundeter Saum • Ersatzknopf

S (37), M (39/40), L (42), XL (44), 2XL (47)

White
Black
Graphite
Dark Navy
Light Blue
Light Grey

S-2XL: **24**

773.11 KK242

easy IRON

WOMEN'S POPLIN SHIRT LS

105 g/m² | 65% Polyester, 35% Baumwolle

• Klassischer Kragen • Rückwärtige Schulterpasse • Ersatzknopf

XS (8/34), S (10/36), M (12/38), L (14/40), XL (16/42), 2XL (18/44), 3XL (20/46)

White
Black
Graphite
Dark Navy
Light Blue
Light Grey



XS-3XL: **24**

771.11 KK142

easy IRON

THE POPLIN SHIRT LS

105 g/m² | 65% Polyester, 35% Baumwolle

• Rückwärtige Schulterpasse • Halbabgerundeter Saum • Ersatzknopf

S (37), M (39/40), L (42), XL (44), 2XL (47)

White
Black
Graphite
Dark Navy
Light Blue
Light Grey

S-2XL: **24**

Bei Melangeware kann sich die Zusammensetzung der Materialien und die Grammatur ändern.

757.11 KK115

PREMIUM NON IRON CORPORATE SHIRT

125 g/m² | 100% Baumwolle

• Verstärkter Kragen • Brusttasche • Doppelt gelegte Seitennähte

14.5“ (37CM), 15“ (38CM), 15.5“ (39/40CM), 16“ (41CM), 16.5“ (42CM), 17“ (43CM), 17.5“ (44CM), 18“ (45/46CM), 18.5“ (47CM)

White Black Light Blue



14.5“-18.5“: **24**

756.11 KK116

PREMIUM NON IRON CORPORATE SHIRT LS

125 g/m² | 100% Baumwolle

• Verstärkter Kragen • Brusttasche • Doppelt gelegte Seitennähte

14.5“ (37CM), 15“ (38CM), 15.5“ (39/40CM), 16“ (41CM), 16.5“ (42CM), 17“ (43CM), 17.5“ (44CM), 18“ (45/46CM), 18.5“ (47CM)

White Black Light Blue



14.5“-18.5“: **24**

740.11 KK117

EXECUTIVE PREMIUM OXFORD HEMD

125 g/m² | 85% Baumwolle, 15% Polyester

• Bügelleichtes Oxford-Hemd • Stäbchenverstärkter, kurzer, moderner Kragen • Rückwärtige Schulterpasse mit 2 an den Seiten eingelegten Falten

15“ (38CM), 15.5“ (39/40CM), 16“ (41CM), 16.5“ (42CM), 17“ (43CM), 17.5“ (44CM), 18“ (45/46CM), 18.5“ (47CM)

White Black Light Blue



15“-18.5“: **24**

741.11 KK118

EXECUTIVE PREMIUM OXFORD HEMD LA

125 g/m² | 85% Baumwolle, 15% Polyester

• Bügelleichtes, langärmliges Oxford-Hemd • Stäbchenverstärkter, kurzer, moderner Kragen • Rückwärtige Schulterpasse mit 2 an den Seiten eingelegten Falten

15“ (38CM), 15.5“ (39/40CM), 16“ (41CM), 16.5“ (42CM), 17“ (43CM), 17.5“ (44CM), 18“ (45/46CM), 18.5“ (47CM)

White Black Light Blue



15“-18.5“: **24**

+ Neue Farbe(n)

Neue Größe(n)

Für weitere Infos scannen Sie einfach den QR Code oder besuchen Sie uns online.

701.11 KK701

LADIES CORPORATE OXFORD BLUSE

125 g/m² | 85% Baumwolle, 15% Polyester

• Button-Down-Kragen • Rückwärtige Schulterpasse • Tailliert geschnitten



784.11

251



S (10), M (12), L (14), XL (16), 2XL (18), 3XL (20), 4XL (22), 5XL (24), 6XL (26)

White, Black, Light Blue, Red

S (10), M (12), L (14), XL (16), 2XL (18), 3XL (20)

Charcoal, Midnight Navy, Royal, Lilac, Silver Grey



S-3XL: **24**
4XL-6XL: **12**

702.11 KK702

LADIES CORPORATE OXFORD BLUSE LA

125 g/m² | 85% Baumwolle, 15% Polyester

• Klassischer Kragen • Langarm mit verstellbaren Manschetten • Abnäher auf Brust und Rücken für perfekte Passform



778.11

251



S (10), M (12), L (14), XL (16), 2XL (18), 3XL (20), 4XL (22), 5XL (24), 6XL (26)

White, Black, Light Blue

S (10), M (12), L (14), XL (16), 2XL (18), 3XL (20)

Royal, Silver Grey



S-3XL: **24**
4XL-6XL: **12**

707.11 KK189

CONTRAST PREMIUM OXFORD HEMD LA

125 g/m² | 85% Baumwolle, 15% Polyester

• Halbausgestellter, verstärkter Kragen • Kontrasteinsätze innen im Kragen und in der Manschette • Rückwärtige Schulterpasse

S (37 CM), M (39/40CM), L (42CM), XL (44CM), 2XL (47CM)

Light Blue/ Navy, Silver Grey/ Charcoal





S-2XL: **24**

767.11 KK789

WOMEN'S CONTRAST PREMIUM OXFORD SHIRT LS

125 g/m² | 85% Baumwolle, 15% Polyester

• Stäbchenverstärkter Kragen • Schulterpasse • Doppelnaht an Ärmeln und Seiten

XS (8), S (10), M (12), L (14), XL (16), 2XL (18)

Light Blue/ Navy, Silver Grey/ Charcoal

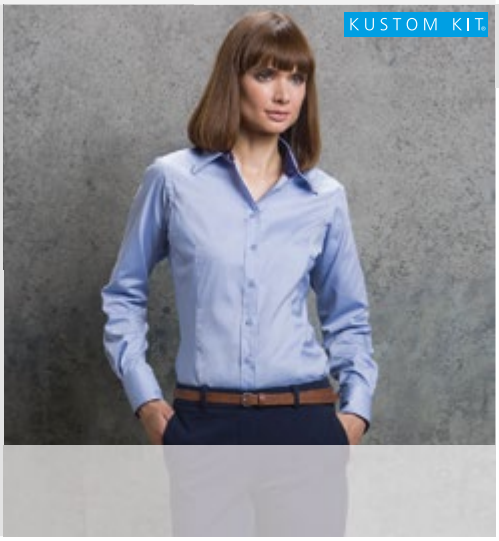

XS-2XL: **24**

790.11 KK190

CONTRAST PREMIUM OXFORD BUTTON DOWN SHIRT LS

125 g/m² | 85% Baumwolle, 15% Polyester

• Verstärkter Button-Down-Kragen • Schulterpasse • Doppelnaht an Ärmeln und Seiten

S (37CM), M (39/40CM), L (42CM), XL (44CM), 2XL (47CM)

White/Navy, White/Mid Blue, Black/Silver, Navy/Light Blue





S-2XL: **24**

Bei Melangeware kann sich die Zusammensetzung der Materialien und die Grammatur ändern.

778.11 KK105

CORPORATE OXFORD HEMD LA

125 g/m² | 85% Baumwolle, 15% Polyester

• Button-Down-Kragen • Schulterpasse • Kellerfalte

14½“ (37CM), 15“ (38CM), 15½“ (39/40CM), 16“ (41CM), 16½“ (42CM), 17“ (43CM), 17½“ (44CM), 18“ (45/46CM), 18½“ (47CM), 19“ (48CM)

White, Black, Charcoal, Midnight Navy, Royal, Light Blue, Red, Burgundy, Bottle Green, Silver Grey





702.11

250



14½“-19“: **24**

784.11 KK109

OXFORD HEMD KURZARM

125 g/m² | 85% Baumwolle, 15% Polyester

• Button-Down-Kragen • Rückenfalte • Brusttasche links

14½“ (37CM), 15“ (38CM), 15½“ (39/40CM), 16“ (41CM), 16½“ (42CM), 17“ (43CM), 17½“ (44CM), 18“ (45/46CM), 18½“ (47CM), 19“ (48CM)

White, Black, Charcoal, Midnight Navy, Royal, Light Blue, Red, Burgundy, Bottle Green, Silver Grey

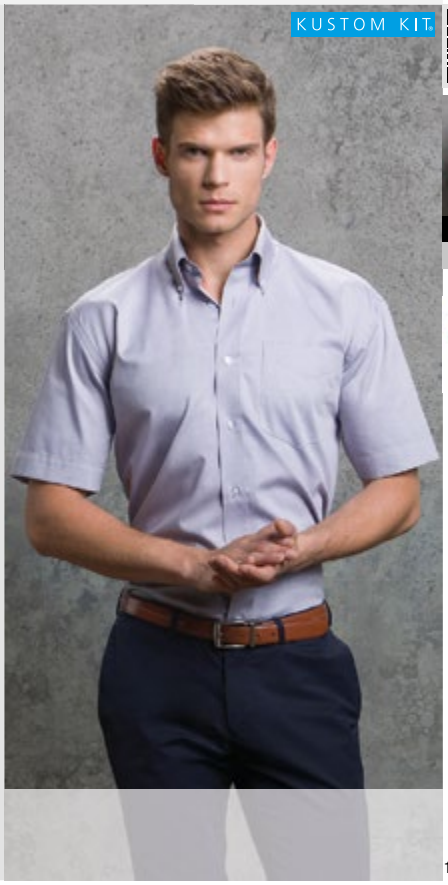



701.11

250



14½“-19“: **24**

721.11 KK187

TAILORED FIT PREMIUM OXFORD HEMD

125 g/m² | 85% Baumwolle, 15% Polyester

• Button-Down-Kragen • Doppelnaht an Ärmeln und Seiten • Rückwärtige Schulterpasse

14.5“ (37CM), 15“ (38CM), 15.5“ (39/40CM), 16“ (41CM), 16.5“ (42CM), 17“ (43CM), 17.5“ (44CM), 18“ (45/46CM), 18.5“ (47CM), 19“ (48CM)

White, Black, Light Blue





14.5“-19“: **24**

720.11 KK188

TAILORED FIT PREMIUM OXFORD HEMD LA

125 g/m² | 85% Baumwolle, 15% Polyester

• Button-Down-Kragen • Doppelnaht an Ärmeln und Seiten • Rückwärtige Schulterpasse

14.5“ (37CM), 15“ (38CM), 15.5“ (39/40CM), 16“ (41CM), 16.5“ (42CM), 17“ (43CM), 17.5“ (44CM), 18“ (45/46CM), 18.5“ (47CM), 19“ (48CM)

White, Black, Light Blue





14.5“-19“: **24**

+ Neue Farbe(n)

Neue Größe(n)

Für weitere Infos scannen Sie einfach den QR Code oder besuchen Sie uns online.

761.11 KK361

WORKWEAR OXFORD BLUSE LA

135 g/m² | 70% Baumwolle, 30% Polyester

• Langarmbluse • Klassischer Kragen mit Knopf • Rückwärtige Schulterpasse

XS (8), S (10), M (12), L (14), XL (16), 2XL (18), 3XL (20)

White
Black
French Navy
Light Blue
Red



XS-3XL: **24**

732.11 KK351

WORKWEAR OXFORD SHIRT LS

135 g/m² | 70% Baumwolle, 30% Polyester

• Langarmhemd mit Button-Down-Kragen • Rückwärtige Schulterpasse mit 2 an den Seiten eingelegten Falten • Aufgesetzte Brusttasche links

14.5“ (S,37CM), 15.5“ (M, 39/40CM), 16.5“ (L, 42CM), 17.5“ (XL, 44CM), 18.5“ (2XL, 47CM)

White
Black
French Navy
Light Blue
Red

14.5“-18.5“: **24**

760.11 KK360

50°

WORKWEAR OXFORD BLUSE

135 g/m² | 70% Baumwolle, 30% Polyester

• Klassischer Kragen mit Knopf • Rückwärtige Schulterpasse • Abnäher auf Brust und Rücken für perfekte Passform

XS (8), S (10), M (12), L (14), XL (16), 2XL (18), 3XL (20)

White
Black
French Navy
Italian Blue
Light Blue
Red
Pink



XS-3XL: **24**

731.11 KK350

50°

WORKWEAR OXFORD SHIRT

135 g/m² | 70% Baumwolle, 30% Polyester

• Button-Down-Kragen • Rückwärtige Schulterpasse mit 2 an den Seiten eingelegten Falten • Aufgesetzte Brusttasche links

14.5“ (S,37CM), 15.5“ (M, 39/40CM), 16.5“ (L, 42CM), 17.5“ (XL, 44CM), 18.5“ (2XL, 47CM)

White
Black
French Navy
Italian Blue
Light Blue
Red

14.5“-18.5“: **24**

Bei Melangeware kann sich die Zusammensetzung der Materialien und die Grammatur ändern.

728.11 KK728

WORKFORCE SHIRT LADIES

115 g/m² I 65% Polyester, 35% Baumwolle

• Klassischer Kragen • Rückwärtige Schulterpasse • Doppelnaht an den Seiten

S (10), M (12), L (14), XL (16), 2XL (18), 3XL (20)

White

Black

Lime



S-3XL: **24**

705.11 KK729

WORKFORCE LANGARM BLUSE

115 g/m² I 65% Polyester, 35% Baumwolle

• Langarmbluse • Klassischer Kragen • Gewebtes Etikett

S (10), M (12), L (14), XL (16), 2XL (18), 3XL (20)

White

Black

Lime



S-3XL: **24**

715.11 KK715

BLUSE MIT 3/4 ARM

115 g/m² I 65% Polyester, 35% Baumwolle

• Manschette mit Schlitz • Bügelleicht • Abgerundeter Saum

XS (8), S (10), M (12), L (14), XL (16), 2XL (18), 3XL (20), 4XL (22)

White

Black



XS-3XL: **24**
4XL: **12**

700.11 KK100

WORKFORCE SHIRT

115 g/m² I 65% Polyester, 35% Baumwolle

• Button-Down-Kragen • Doppelnaht an den Seiten • Abgerundeter Saum

S (37CM), M (39/40CM), L (42CM), XL (44CM), 2XL (47CM)

White

Black

Lime



S-2XL: **24**

703.11 KK140

WORKFORCE LANGARM HEMD

115 g/m² I 65% Polyester, 35% Baumwolle

• Langarm Hemd • Button-Down-Kragen • Wird mit separater Brusttasche geliefert

S (37CM), M (39/40CM), L (42CM), XL (44CM), 2XL (47CM)

White

Black

Lime



S-2XL: **24**

792.11 KK102

BUSINESS SHIRT

105 g/m² I 55% Baumwolle, 45% Polyester

• Stäbchenverstärkter klassischer Kragen • Rückwärtige Schulterpasse • Aufgenähte Brusttasche links

14.5“ (37CM), 15.5“ (39/40CM), 16.5“ (42CM), 17.5“ (44CM), 18.5“ (47CM), 19“ (48CM)

White · Black · Light Blue



14.5“-19“: **24**

730.11 KK131

SLIM FIT BUSINESS SHIRT LS

105 g/m² I 55% Baumwolle, 45% Polyester

• Verstärkter klassischer Kragen • Rückwärtige Schulterpasse • Abgerundeter Saum

14.5“ (S, 37CM), 15.5“ (M, 39/40CM), 16.5“ (L, 42CM), 17.5“ (XL, 44CM), 18.5“ (2XL, 47CM)

White · Black · Light Blue

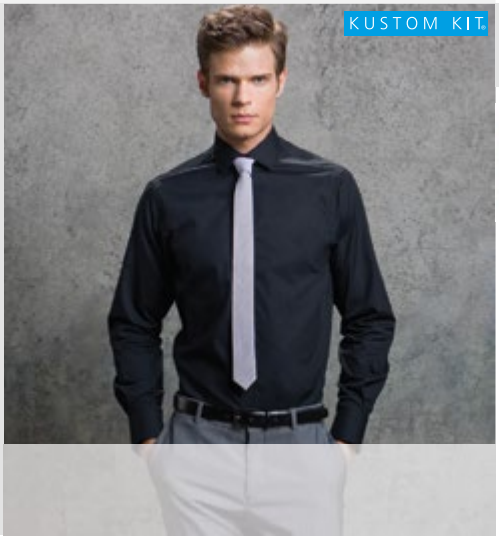

14.5“-18.5“: **24**

791.11 KK191

SLIM FIT BUSINESS SHIRT

105 g/m² I 55% Baumwolle, 45% Polyester

• Verstärkter Kragen • Schulterpasse • Einfache Naht am Armausschnitt

14“ (36CM), 14.5“ (37CM), 15“ (38CM), 15.5“ (39/40CM), 16“ (41CM), 16.5“ (42CM), 17“ (43CM), 17.5“ (44CM), 18“ (45/46CM)

White · Black · Light Blue

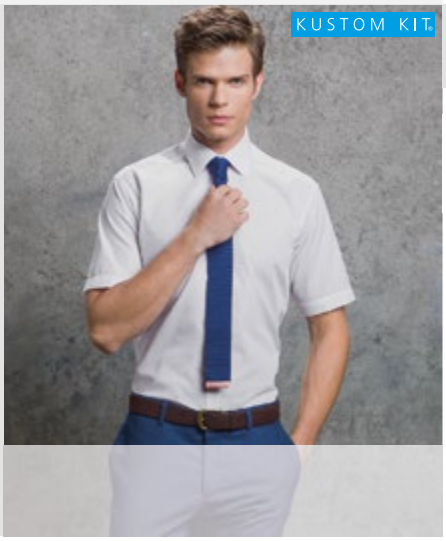

14“-18“: **24**

794.11 KK104

BUSINESS SHIRT LS

105 g/m² I 55% Baumwolle, 45% Polyester

• Stäbchenverstärkter klassischer Kragen • Rückwärtige Schulterpasse • Aufgenähte Brusttasche links

14.5“ (37CM), 15.5“ (39/40CM), 16.5“ (42CM), 17.5“ (44CM), 18.5“ (47CM), 19“ (48CM)

White · Black · Light Blue



14.5“-19“: **24**

798.11 KK192

SLIM FIT BUSINESS SHIRT LS

105 g/m² I 55% Baumwolle, 45% Polyester

• Verstärkter Kragen • Schulterpasse • Einfache Naht am Armausschnitt

14“ (36CM), 14.5“ (37CM), 15“ (38CM), 15.5“ (39/40CM), 16“ (41CM), 16.5“ (42CM), 17“ (43CM), 17.5“ (44CM), 18“ (45/46CM)

White · Black · Light Blue

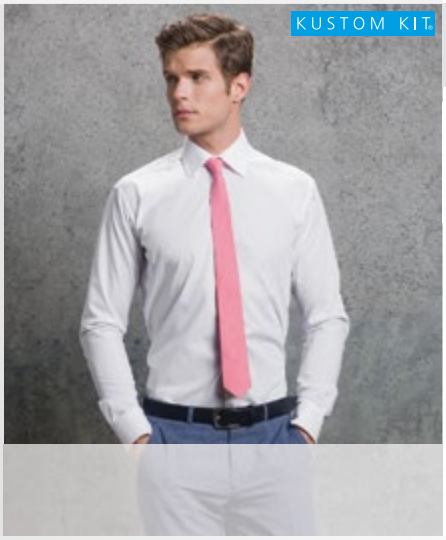

14“-18“: **24**

Bei Melangeware kann sich die Zusammensetzung der Materialien und die Grammatur ändern.

735.11 KK387

WOMEN'S CITY BUSINESS SHIRT

120 g/m² | 100% Baumwolle

• Klassischer Hemdkragen • Doppelnaht an Ärmeln und Seiten • Rückwärtige Schulterpasse

XS (8), S (10), M (12), L (14), XL (16), 2XL (18), 3XL (20)

White

Black

Light Blue

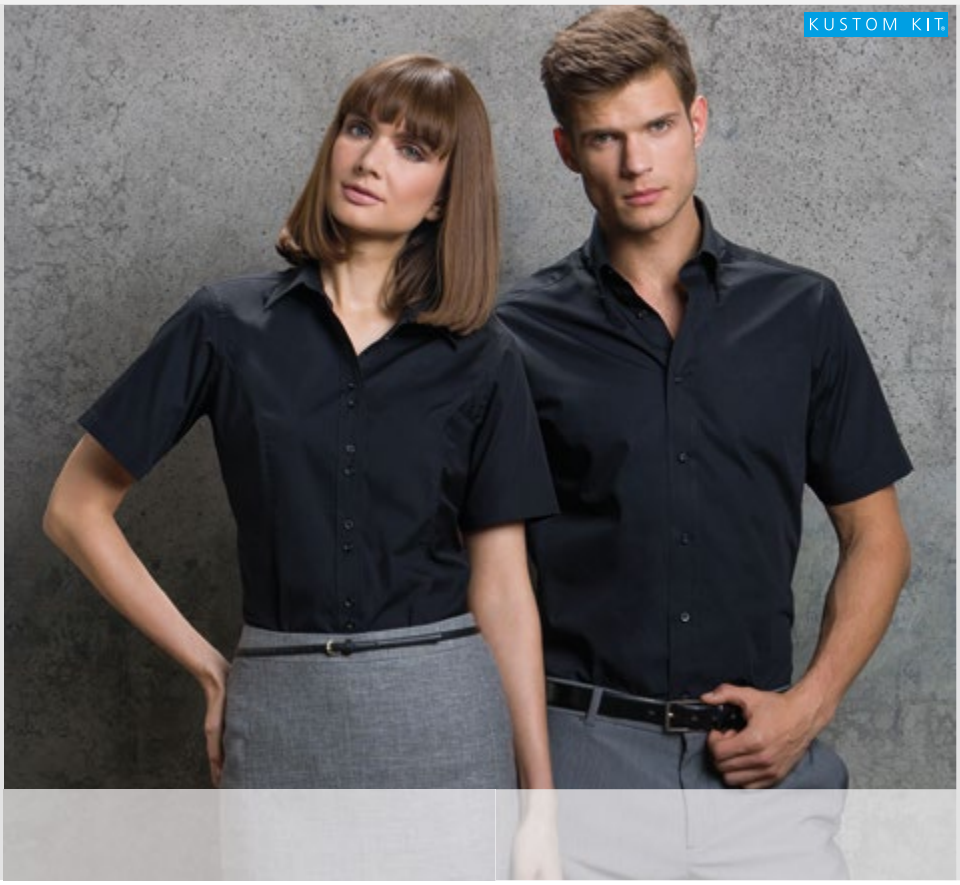

XS-3XL: **24**

725.11 KK385

CITY BUSINESS SHIRT

120 g/m² | 100% Baumwolle

• Button-Down-Kragen • Doppelnaht an Ärmeln und Seiten • Rückwärtige Schulterpasse

14.5“ (37CM), 15“ (38CM), 15.5“ (39/40CM), 16“ (41CM), 16.5“ (42CM), 17“ (43CM), 17.5“ (44CM), 18“ (45/46CM), 18.5“ (47CM), 19“ (48CM)

White

Black

Light Blue

14.5“-19“: **24**

734.11 KK388

LADIES' CITY BUSINESS SHIRT LS

120 g/m² | 100% Baumwolle

• Klassischer Kragen • Rückwärtige Schulterpasse • Halbrunder Saumabschluss

XS (8), S (10), M (12), L (14), XL (16), 2XL (18), 3XL (20)

White

Black

Light Blue



XS-3XL: **24**

724.11 KK386

CITY BUSINESS SHIRT LS

120 g/m² | 100% Baumwolle

• Button-Down-Kragen • Doppelnaht an Ärmeln und Seiten • Rückwärtige Schulterpasse

14.5“ (37CM), 15“ (38CM), 15.5“ (39/40CM), 16“ (41CM), 16.5“ (42CM), 17“ (43CM), 17.5“ (44CM), 18“ (45/46CM), 18.5“ (47CM), 19“ (48CM)

White

Black

Light Blue

14.5“-19“: **24**

+ Neue Farbe(n)

Neue Größe(n)

Für weitere Infos scannen Sie einfach den QR Code oder besuchen Sie uns online.

796.11 KK710

OXFORD BLUSE MIT 3/4 ARM

125 g/m² I 85% Baumwolle, 15% Polyester

• Bügelleichte Oxford Bluse • Femininer knopfloser Kragen • Rückwärtige Schulterpasse



XS (8), S (10), M (12), L (14), XL (16), 2XL (18), 3XL (20)

White

Black

Light Blue



XS-3XL: **24**

797.11 KK727

BLUSE MIT ASIA-KRAGEN

115 g/m² I 65% Polyester, 35% Baumwolle

• Bluse im Asia-Look • Kleiner Stehkragen • Angeschnittene Ärmel

XS (8), S (10), M (12), L (14), XL (16), 2XL (18), 3XL (20)

White

Black



XS-3XL: **24**

157.11 KK755

TOP MIT RUNDEM DECOLLETÉE

200 g/m² I 95% Baumwolle, ringgesponnen, 5% Elasthan

• Tiefes rundes Decolletée mit schmalem Bündchen eingefasst und Stehkragen • Angeschnittene Ärmel • Doppelnaht an Ärmeln und Bund

S (8/10), M (12/14), L (16/18), XL (20/22)

White

Black



S-XL: **60**

109.11 KK770

KURZARMTOP MIT V-SLIT

200 g/m² I 95% Baumwolle, ringgesponnen, 5% Elasthan

• Kurze Ärmel • Doppelnaht an Ärmeln und Bund • Seitennähte

S (8/10), M (12/14), L (16/18), XL (20/22)

White

Black



S-XL: **60**

Bei Melangeware kann sich die Zusammensetzung der Materialien und die Grammatur ändern.

219.11 KK353

LADIES‘ ARUNDEL V-NECK SWEATER

50% Baumwolle, 50% Polyacryl

• Feinstrick • Glattgestrickter Pullover mit V-Ausschnitt • Ärmelbündchen und Taillenbund aus Rippstrick

XXS (6), XS (8), S (10), M (12), L (14), XL (16), 2XL (18), 3XL (20)

Black

Navy

XXS-3XL: **25**

762.11 KK352

ARUNDEL V-NECK SWEATER

125 g/m² I 85% Baumwolle, 15% Polyester

• Feinstrick • Glattgestrickter Pullover mit V-Ausschnitt • Rippstrickbündchen an Ärmelabschluss und Bund

XXS, XS, S, M, L, XL, 2XL, 3XL

Black

Graphite

Navy

XXS-3XL: **25**



774.11 KK354

WOMEN‘S ARUNDEL V-NECK CARDIGAN

50% Baumwolle, 50% Polyester

• Glattgestrickter Feinstrick • Verstärkte Schulternähte • Seitennähte

XXS (6), XS (8), S (10), M (12), L (14), XL (16), 2XL (18), 3XL (20)

Black

Navy

XXS-3XL: **25**

775.11 KK355

WOMEN‘S ARUNDEL ROUND NECK CARDIGAN

50% Baumwolle, 50% Polyester

• Glattgestrickter Feinstrick • Verstärkte Schulternähte • Seitennähte

XXS (6), XS (8), S (10), M (12), L (14), XL (16), 2XL (18), 3XL (20)

Black

Navy

XXS-3XL: **25**



Neue Farbe(n)

Neue Größe(n)

Für weitere Infos scannen Sie einfach den QR Code oder besuchen Sie uns online.

774.54 6005

LADIES CARDIGAN

50% Merinowolle, 50% Polyacryl

• Feinstrick • Hochwertiges italienisches Merino-Mischgarn • Tailliert geschnitten



S-2XL: **20**

S, M, L, XL, 2XL

Black · Dark Grey · Light Grey · Navy

763.54 6000

MEN'S CREW NECK SWEATER

50% Merinowolle, 50% Polyacryl

• Feinstrick • Hochwertiges italienisches Merino-Mischgarn • Körperbetont

S, M, L, XL, 2XL, 3XL

Black · Dark Grey · Light Grey · Navy



S-3XL: **20**

764.54 6001

MEN'S V-NECK SWEATER

50% Merinowolle, 50% Polyacryl

• Feinstrick • Hochwertiges italienisches Merino-Mischgarn • Körperbetont

S, M, L, XL, 2XL, 3XL

Black · Dark Grey · Light Grey · Navy



S-3XL: **20**

Bei Melangeware kann sich die Zusammensetzung der Materialien und die Grammatur ändern.



Mens Crew Neck | Style 6000

K N I T W E A R

STYLE UP YOUR CLASSICS

A classic collection of high-end knits made from superior quality Italian merino wool and acrylic blended yarns. Our knitwear is featuring a ribbing and a classic construction for a clean and timeless look. The collection consists of three styles in classic colours.



Mens V-Neck | Style 6001



Ladies Cardigan | Style 6005

TEE JAYS®

779.00 R-916F-0

LADIES‘ CLASSIC TWILL SHIRT LS

130 g/m² | 100% Baumwolle

• Langarm • Legerer Kragen • Farblich passendes Nackenband mit Fischgrätmuster

XS (34), S (36), M (38), L (40), XL (42), 2XL (44)

White
Black
Zinc
French Navy
Blue
Khaki



XS-2XL: **12**

776.00 R-916M-0

CLASSIC TWILL SHIRT LS

130 g/m² | 100% Baumwolle

• Langarm • Legerer Button-Down-Kragen • Farblich passendes Nackenband mit Fischgrätmuster

S, M, L, XL, 2XL, 3XL, 4XL

White
Black
Zinc
French Navy
Blue
Khaki



S-4XL: **12**

767.00 R-917F-0

LADIES‘ CLASSIC TWILL SHIRT

130 g/m² | 100% Baumwolle

• Legerer Kragen • Farblich passendes Nackenband mit Fischgrätmuster
• Dekorative Stofflasche mit Knopf an Schulterpasse

XS (34), S (36), M (38), L (40), XL (42), 2XL (44)

White
Black
Zinc
French Navy
Blue
Khaki



XS-2XL: **12**

777.00 R-917M-0

CLASSIC TWILL SHIRT

130 g/m² | 100% Baumwolle

• Legerer Button-Down-Kragen • Farblich passendes Nackenband mit Fischgrätmuster
• Dekorative Stofflasche mit Knopf an Schulterpasse

S, M, L, XL, 2XL, 3XL, 4XL

White
Black
Zinc
French Navy
Blue
Khaki



S-4XL: **12**

709.00 R-993F-0

STRETCH BLUSE LA

220 g/m² | 90% Baumwolle, gekämmt, 10% Elasthan

• Hohe Gewebequalität für minimales Durchscheinen • Klassischer Kragen
• Halbrunder Saumabschluss mit Doppelnaht

XS (34), S (36), M (38), L (40), XL (42), 2XL (44), 3XL (46), 4XL (48)

White
Black



XS-4XL: **36**

Bei Melangeware kann sich die Zusammensetzung der Materialien und die Grammatur ändern.







russell

OEKO-TEX®
CONFIDENCE IN TEXTILES
STANDARD 100
08-5941 Shirley
Tested for harmful substances.
www.oeko-tex.com/standard100

WRAP
WORLDWIDE RESPONSIBLE ACCREDITED PRODUCTION

©2018 Russell Brands, LLC

748.00 R-918F-0

LADIES‘ ROLL 3/4 SLEEVE SHIRT

130 g/m² | 100% Baumwolle

• Legerer Kragen • Farblich passendes Nackenband mit Fischgrätmuster • Brusttaschen mit Knopf



XS (34), S (36), M (38), L (40), XL (42), 2XL (44)

White
Black
Zinc
French Navy
Blue
Khaki



XS-2XL: **12**

718.00 R-918M-0

MEN‘S ROLL SLEEVE SHIRT LS

130 g/m² | 100% Baumwolle

• Langarm • Legerer Kragen • Farblich passendes Nackenband mit Fischgrätmuster



S, M, L, XL, 2XL, 3XL, 4XL

White
Black
Zinc
French Navy
Blue
Khaki



S-4XL: **12**

749.00 R-919F-0

LADIES‘ ROLL SLEEVE SHIRT

130 g/m² | 100% Baumwolle

• Legerer Kragen • Farblich passendes Nackenband mit Fischgrätmuster • Geknöpfte Brusttaschen

XS (34), S (36), M (38), L (40), XL (42), 2XL (44)

White
Black
Zinc
French Navy
Blue
Khaki

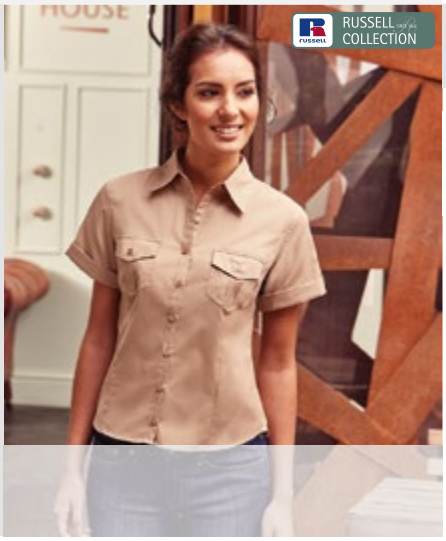



XS-2XL: **12**

719.00 R-919M-0

MEN‘S ROLL SLEEVE SHIRT

130 g/m² | 100% Baumwolle

• Legerer Kragen • Farblich passendes Nackenband mit Fischgrätmuster • Rückwärtige Schulterpasse

S, M, L, XL, 2XL, 3XL, 4XL

White
Black
Zinc
French Navy
Blue
Khaki





S-4XL: **12**

105.00 R-990F-0

SLEEVELESS STRETCH TOP

220 g/m² | 90% Baumwolle, gekämmt, 10% Elasthan

• Ärmelloses Top mit Raglan-Schultern • Doppelschichtige Verarbeitung im inneren oberen Bereich sorgt für eine saubere und glatte Optik • Halsausschnitt mit schmalem Rippstrickbündchen

XS (34), S (36), M (38), L (40), XL (42), 2XL (44), 3XL (46), 4XL (48)

White
Black



XS-4XL: **36**

Bei Melangeware kann sich die Zusammensetzung der Materialien und die Grammatur ändern.

763.00 R-963F-0

LADIES‘ HERRINGBONE SHIRT

130 g/m² I 84% Baumwolle, 16% Polyester

• Undurchsichtiger, klassischer Bekleidungsstoff • Schlichter, moderner Kragen • Abnäher an der Brust, sowie vorn und hinten am Saum

XS (34), S (36), M (38), L (40), XL (42), 2XL (44), 3XL (46), 4XL (48)

White

Light Blue



XS-4XL: **12**

783.00 R-963M-0

MEN‘S HERRINGBONE SHIRT

130 g/m² I 84% Baumwolle, 16% Polyester

• Undurchsichtiger, klassischer Bekleidungsstoff • Halber Cutaway-Kragen, kurze Kragenform • Taillierter Schnitt

S, M, L, XL, 2XL, 3XL, 4XL

White

Light Blue



S-4XL: **12**

181.00 R-991F-0

SHORT SLEEVE STRETCH TOP

220 g/m² I 90% Baumwolle, gekämmt, 10% Elasthan

• Hohe Gewebequalität für minimales Durchscheinen • Nackenband • Angeschnittene Ärmel mit Bündchen

XS (34), S (36), M (38), L (40), XL (42), 2XL (44), 3XL (46), 4XL (48)

White

Black



XS-4XL: **36**

769.00 R-962F-0

LADIES‘ LS HERRINGBONE SHIRT

130 g/m² I 84% Baumwolle, 16% Polyester

• Undurchsichtiger, klassischer Bekleidungsstoff • Schlichter, moderner Kragen • Stilvolle, schmale Manschette mit verlängertem Umschlag

XS (34), S (36), M (38), L (40), XL (42), 2XL (44), 3XL (46), 4XL (48)

White

Light Blue

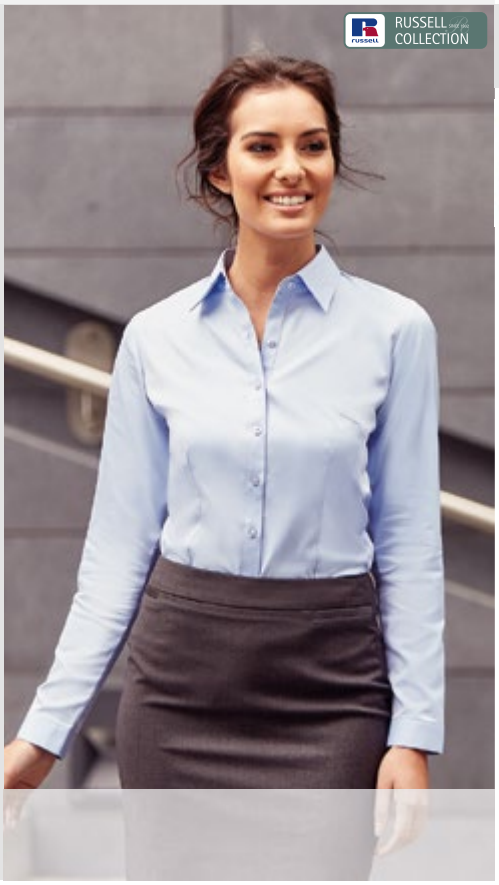

XS-4XL: **12**

789.00 R-962M-0

MEN‘S LS HERRINGBONE SHIRT

130 g/m² I 84% Baumwolle, 16% Polyester

• Undurchsichtiger, klassischer Bekleidungsstoff • Halber Cutaway-Kragen, kurze Kragenform • Taillierter Schnitt

S, M, L, XL, 2XL, 3XL, 4XL

White

Light Blue



S-4XL: **12**

711.00 R-923M-0

OXFORD HEMD

135 g/m² | 70% Baumwolle, 30% Polyester

• Stäbchen-verstärkter, halb ausgestellter Kragen • Doppelt umgelegter Ärmelsaum • Tailliert geschnitten

S, M, L, XL, 2XL, 3XL, 4XL

White
Black
Oxford Blue



S-4XL: **12**

710.00 R-922M-0

OXFORD HEMD LA

135 g/m² | 70% Baumwolle, 30% Polyester

• Langarm • Stäbchen-verstärkter, halb ausgestellter Kragen • Schulterpasse

S, M, L, XL, 2XL, 3XL, 4XL

White
Black
Oxford Blue



S-4XL: **12**

732.00 R-932M-0

OXFORD HEMD LA

135 g/m² | 70% Baumwolle, 30% Polyester

• Langarm • Button-Down-Kragen • Rückwärtige Schulterpasse mit 2 an den Seiten eingelegten Falten

S, M, L, XL, 2XL, 3XL, 4XL, 5XL, 6XL

White
Black
Aztec Blue
Oxford Blue
Classic Pink
Silver



S-6XL: **12**

731.00 R-933M-0

OXFORD HEMD

135 g/m² | 70% Baumwolle, 30% Polyester

• Button-Down-Kragen • Rückwärtige Schulterpasse mit 2 an den Seiten eingelegten Falten • V-förmig zulaufende Tasche vorne links

S, M, L, XL, 2XL, 3XL, 4XL, 5XL, 6XL

White
Black
Aztec Blue
Oxford Blue
Classic Pink
Silver



S-6XL: **12**

187.00 R-992F-0

3/4 SLEEVE STRETCH TOP

220 g/m² | 93% Baumwolle, gekämmt, 7% Elasthan

• Hohe Gewebequalität für minimales Durchscheinen • Nackenband • Extra breite Bündchen an Halsausschnitt, Ärmelabschluss und Bund

XS (34), S (36), M (38), L (40), XL (42), 2XL (44), 3XL (46), 4XL (48)

White
Black



XS-4XL: **36**

Bei Melangeware kann sich die Zusammensetzung der Materialien und die Grammatur ändern.

702.00 R-932F-0

LADIES‘ OXFORD BLUSE LA

135 g/m² | 70% Baumwolle, 30% Polyester

• Langarm • Klassischer Kragen • Abgerundeter Saum



XS (34), S (36), M (38), L (40), XL (42), 2XL (44), 3XL (46), 4XL (48), 5XL (50), 6XL (52)

White · Black · Aztec Blue · Oxford Blue · Classic Pink · Silver



XS-6XL: **12**

701.00 R-933F-0

LADIES‘ OXFORD BLUSE

135 g/m² | 70% Baumwolle, 30% Polyester

• Klassischer Kragen • Taillierter Schnitt (mit Abnähern) • Abgerundeter Saum



XS (34), S (36), M (38), L (40), XL (42), 2XL (44), 3XL (46), 4XL (48), 5XL (50), 6XL (52)

White · Black · Aztec Blue · Oxford Blue · Classic Pink · Silver

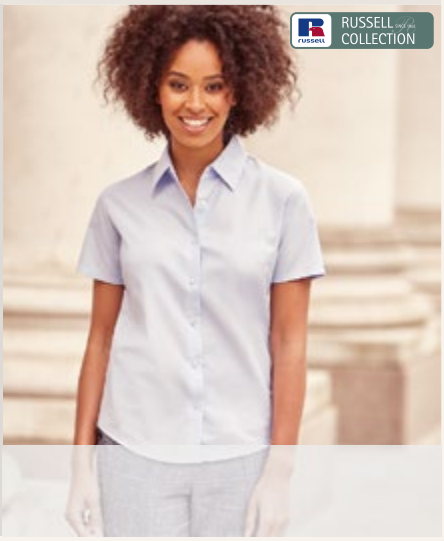

XS-6XL: **12**

740.00 R-926F-0

POPELIN BLUSE MIT 3/4 ARM

115 g/m² | 65% Polyester, 35% Baumwolle

• Rückwärtige Schulterpasse • Dekorative Ziernaht an Abnähern • Abgerundeter Saum



XS, S, M, L, XL, 2XL, 3XL, 4XL

White · Black · Corporate Blue



XS-4XL: **12**

712.00 R-924F-0

POPELIN BLUSE LA

115 g/m² | 65% Polyester, 35% Baumwolle

• Langarm • Rückwärtige Schulterpasse • Abgerundete 2-Knopf-Manschetten



XS, S, M, L, XL, 2XL, 3XL, 4XL

White · Black · Corporate Blue



XS-4XL: **12**

717.00 R-924M-0

POPELIN HEMD LA

115 g/m² | 65% Polyester, 35% Baumwolle

• Langarm • Stäbchen-verstärkter, halb ausgestellter Kragen • Rückwärtige Schulterpasse





S-4XL: **12**

S, M, L, XL, 2XL, 3XL, 4XL

White · Black · Corporate Blue

795.00 R-934F-0

POPELIN BLUSE LA

110 g/m² | 65% Polyester, 35% Baumwolle

• Langarm • Klassischer Ein-Knopf-Kragen • V-förmig zulaufende Brusttasche vorne links



XS (34), S (36), M (38), L (40), XL (42), 2XL (44), 3XL (46), 4XL (48)

White, Black, Convoy Grey, French Navy, Corporate Blue, Bright Royal, Purple, Classic Red, Orange, Lime, Turquoise, Bottle Green

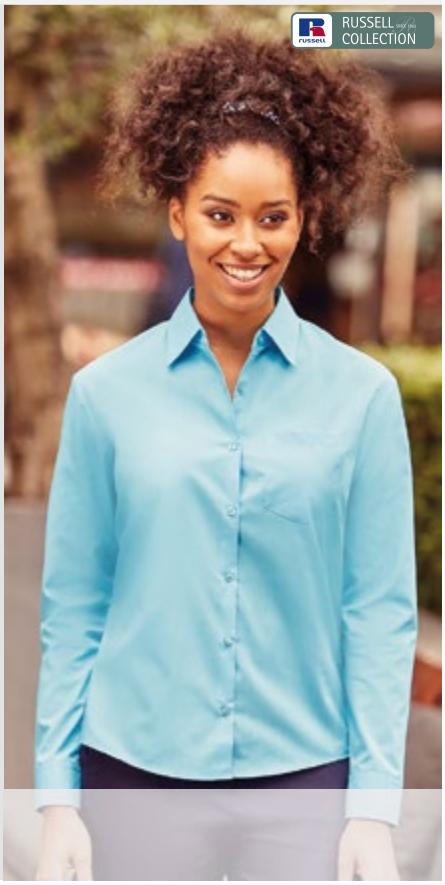

XS-4XL: **12**

793.00 R-935F-0

POPELIN BLUSE

110 g/m² | 65% Polyester, 35% Baumwolle

• Klassischer Ein-Knopf-Kragen • V-förmig zulaufende Brusttasche vorne links • Klassischer Schnitt



XS (34), S (36), M (38), L (40), XL (42), 2XL (44), 3XL (46), 4XL (48)

White, Black, Convoy Grey, French Navy, Corporate Blue, Bright Royal, Purple, Classic Red, Orange, Lime, Turquoise, Bottle Green



XS-4XL: **12**

730.00 R-925M-0

POPELIN HEMD

115 g/m² | 65% Polyester, 35% Baumwolle

• Halb ausgestellter stäbchenverstärkter Kragen • Rückwärtige Schulterpasse • Doppelt eingeschlagen am Ärmelsaum



S, M, L, XL, 2XL, 3XL, 4XL

White, Black, Corporate Blue



S-4XL: **12**

794.00 R-934M-0

POPELIN HEMD LA

110 g/m² | 65% Polyester, 35% Baumwolle

• Langarm • Stäbchen-verstärkter, klassischer Kragen • Rückwärtige Schulterpasse mit 2 an den Seiten eingelegten Falten



S, M, L, XL, 2XL, 3XL, 4XL

White, Black, Convoy Grey, French Navy, Corporate Blue, Bright Royal, Purple, Classic Red, Orange, Lime, Turquoise, Bottle Green



S-4XL: **12**

729.00 R-925F-0

POPELIN BLUSE

115 g/m² | 65% Polyester, 35% Baumwolle

• Modische angeschnittene Ärmel • Rückwärtige Schulterpasse • Dekorative Ziernaht an Abnähern



XS, S, M, L, XL, 2XL, 3XL, 4XL

White, Black, Corporate Blue



XS-4XL: **12**

Bei Melangeware kann sich die Zusammensetzung der Materialien und die Grammatur ändern.

792.00 R-935M-0

POPELIN HEMD

110 g/m² | 65% Polyester, 35% Baumwolle

• Stäbchen-verstärkter, klassischer Kragen • Rückwärtige Schulterpasse mit 2 an den Seiten eingelegten Falten • Brusttasche links mit abgeschrägten Ecken

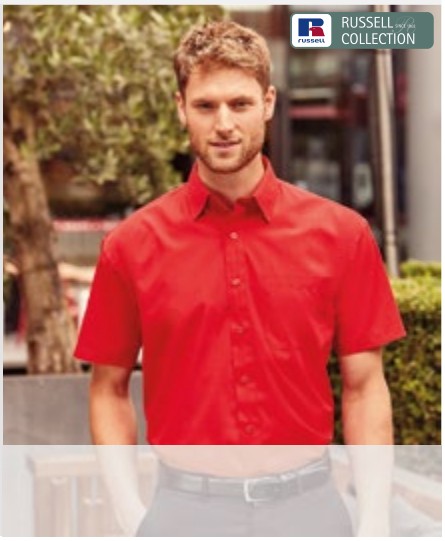

S, M, L, XL, 2XL, 3XL, 4XL

White · Black · Convoy Grey · French Navy · Corporate Blue · Bright Royal · Purple · Classic Red · Orange · Lime · Turquoise · Bottle Green

S-4XL: **12**

737.00 R-937M-0

BAUMWOLLE-POPELIN HEMD

125 g/m² | 100% Baumwolle

• Stäbchen-verstärkter, klassischer Kragen • Rückwärtige Schulterpasse mit 2 an den Seiten eingelegten Falten • Brusttasche links mit abgeschrägten Ecken



S, M, L, XL, 2XL, 3XL, 4XL

White · Black · Aztec Blue · Classic Red · Bright Pink

S-4XL: **12**

747.00 R-937F-0

BAUMWOLLE-POPELIN BLUSE

125 g/m² | 100% Baumwolle

• Klassischer Ein-Knopf-Kragen • V-förmig zulaufende Brusttasche vorne links • Klassischer Schnitt



XS (34), S (36), M (38), L (40), XL (42), 2XL (44), 3XL (46), 4XL (48)

White · Black · Aztec Blue · Classic Red · Bright Pink

XS-4XL: **12**

746.00 R-936F-0

BAUMWOLL-POPELIN BLUSE LA

125 g/m² | 100% Baumwolle

• Langarm • Klassischer Ein-Knopf-Kragen • V-förmig zulaufende Brusttasche vorne links



XS (34), S (36), M (38), L (40), XL (42), 2XL (44), 3XL (46), 4XL (48)

White · Black · Aztec Blue · Classic Red · Bright Pink

XS-4XL: **12**

736.00 R-936M-0

BAUMWOLL-POPELIN HEMD LA

125 g/m² | 100% Baumwolle

• Langarm • Stäbchen-verstärkter, klassischer Kragen • Rückwärtige Schulterpasse mit zwei an den Seiten eingelegten Falten

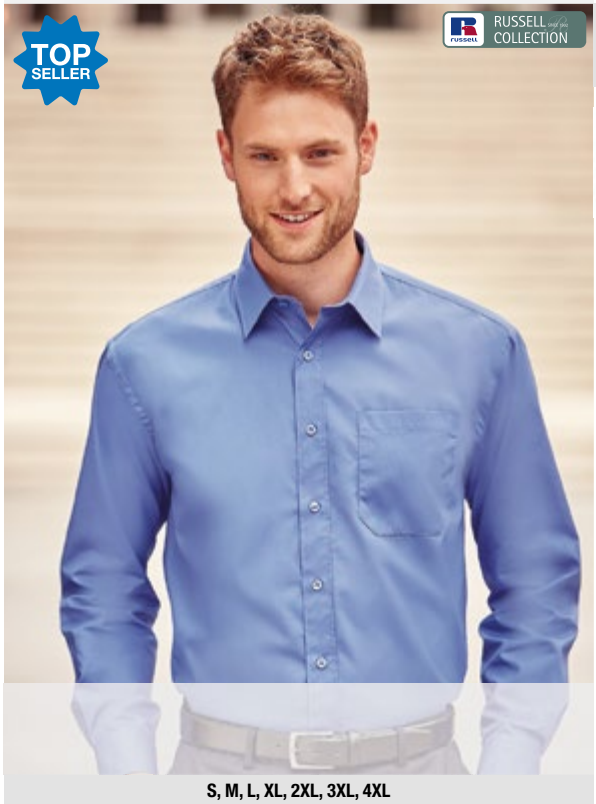

S, M, L, XL, 2XL, 3XL, 4XL

White · Black · Aztec Blue · Classic Red · Bright Pink

S-4XL: **12**

+ Neue Farbe(n)

Neue Größe(n)

Für weitere Infos scannen Sie einfach den QR Code oder besuchen Sie uns online.

756.00 R-956M-0

ABSOLUT BÜGELFREIES HEMD LA

120 g/m² | 100% Baumwolle

• Absolut bügelfrei • Langarm • Halb ausgestellter Button-Down-Kragen

S, M, L, XL, 2XL, 3XL, 4XL

White
Black
Bright Sky
Classic Pink



S-4XL: **12**

706.00 R-956F-0

ABSOLUT BÜGELFREIE BLUSE LA

120 g/m² | 100% Baumwolle

• Absolut bügelfrei • Langarm • Lang ausgestellter Kragen

XS (34), S (36), M (38), L (40), XL (42), 2XL (44), 3XL (46), 4XL (48)

White
Black
Bright Sky
Classic Pink



XS-4XL: **12**

707.00 R-957F-0

ABSOLUT BÜGELFREIE BLUSE

120 g/m² | 100% Baumwolle

• Absolut bügelfrei • Lang ausgestellter Kragen • Doppelt umgelegter Ärmelsaum

XS (34), S (36), M (38), L (40), XL (42), 2XL (44), 3XL (46), 4XL (48)

White
Black
Bright Sky
Classic Pink



XS-4XL: **12**

757.00 R-957M-0

ABSOLUT BÜGELFREIES HEMD

120 g/m² | 100% Baumwolle

• Absolut bügelfrei • Halb ausgestellter Button-Down-Kragen
• Schulterpasse mit an den Seiten eingelegten Falten

S, M, L, XL, 2XL, 3XL, 4XL

White
Black
Bright Sky
Classic Pink



S-4XL: **12**

758.00 R-958M-0

BÜGELFREIES TAILLIERTES HEMD LA

120 g/m² | 100% Baumwolle

• Absolut bügelfrei • Langarm • Stäbchen-verstärkter, halb ausgestellter Kragen

S, M, L, XL, 2XL, 3XL, 4XL

White
Black
Bright Sky
Classic Pink



S-4XL: **12**

Bei Melangeware kann sich die Zusammensetzung der Materialien und die Grammatur ändern.

759.00 R-959M-0

BÜGELFREIES TAILLIERTES HEMD

120 g/m² | 100% Baumwolle

• Absolut bügelfrei • Stäbchen-verstärkter, halb ausgestellter Kragen
• Rückwärtige Schulterpasse

S, M, L, XL, 2XL, 3XL, 4XL

White
Black
Bright Sky
Classic Pink



S-4XL: **12**

797.00 R-947F-0

KÖRPERBETONTE STRETCH-BLUSE

140 g/m² | 97% Baumwolle, 3% Elasthan

• Glattes Gewebe mit leichtem Stretch • Klassischer Ein-Knopf-Kragen
• Abgerundeter Saum

XS, S, M, L, XL, 2XL

White
Black
Port
Chocolate



XS-2XL: **12**

787.00 R-947M-0

KÖRPERBETONTES STRETCH-HEMD

140 g/m² | 97% Baumwolle, 3% Elasthan

• Glattes Gewebe mit leichtem Stretch • Halb ausgestellter 1-Knopf-Kragen
• Rückwärtige Schulterpasse

S, M, L, XL, 2 3XL, 4XL

White
Black
Port
Chocolate

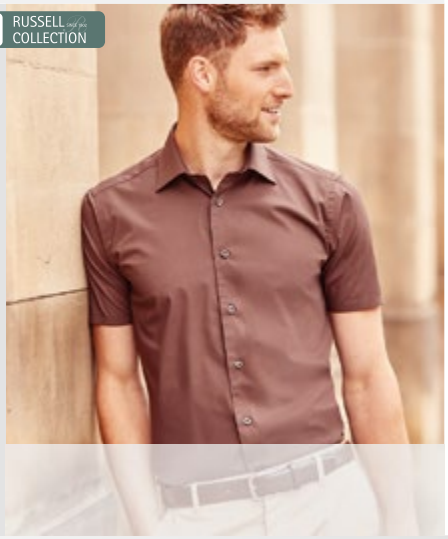

S-4XL: **12**

786.00 R-946M-0

KÖRPERBETONTES STRETCH-HEMD LA

140 g/m² | 97% Baumwolle, 3% Elasthan

• Glattes Gewebe mit leichtem Stretch • Halb ausgestellter 1-Knopf-Kragen
• Rückwärtige Schulterpasse

S, M, L, XL, 2XL, 3XL, 4XL

White
Black
Port
Chocolate



S-4XL: **12**

796.00 R-946F-0

KÖRPERBETONTE STRETCH-BLUSE MIT 3/4 ARM

140 g/m² | 97% Baumwolle, 3% Elasthan

• Glattes Gewebe mit leichtem Stretch • Klassischer Ein-Knopf-Kragen
• Abgerundeter Saum

XS, S, M, L, XL, 2XL

White
Black
Port
Chocolate



XS-2XL: **12**

735.00 R-955F-0

TENCEL® FITTED BLUSE

136 g/m² I 54% Baumwolle, 46% Lyocell

• Modischer großzügig geschnittener Kragen mit langen Spitzen • Einsatz am Seitensaum • Abgerundeter Saum

XS (34), S (36), M (38), L (40), XL (42), 2XL (44)

White
Black
Navy
Chocolate



XS-2XL: **12**

734.00 R-954F-0

TENCEL® FITTED BLUSE 3/4-ARM

136 g/m² I 54% Baumwolle, 46% Lyocell

• Modischer großzügig geschnittener Kragen mit langen Spitzen • Breite eckige Manschetten mit Seitenschlitzen für optimale Bewegungsfreiheit • Einsatz am Seitensaum

XS (34), S (36), M (38), L (40), XL (42), 2XL (44)

White
Black
Navy
Chocolate

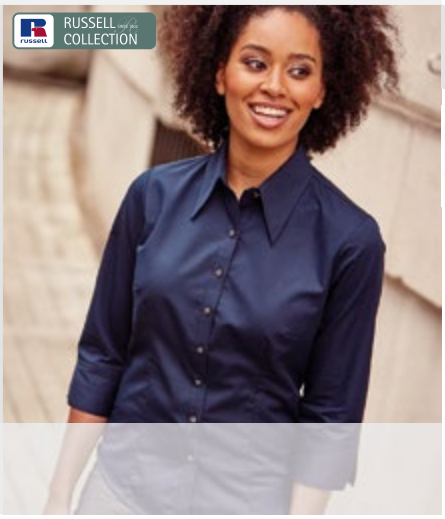

XS-2XL: **12**

781.00 R-961M-0

MEN'S ULTIMATE STRETCH SHIRT

130 g/m² I 75% Baumwolle, 25% Elastomultiester-Faser

• Ausgezeichnete Formbeständigkeit für anhaltenden Sitz • Halber Cutaway-Kragen, kurze Kragenform • Abnäher hinten

S, M, L, XL, 2XL, 3XL, 4XL

White
Black



S-4XL: **12**

755.00 R-955M-0

TENCEL® FITTED HEMD

136 g/m² I 54% Baumwolle, 46% Lyocell

• Rückwärtige Schulterpasse • Eingenähte Falte auf der Rückseite des Ärmels • V-förmige Einkerbung am Ärmelsaum

S, M, L, XL, 2XL, 3XL, 4XL

White
Black
Navy
Chocolate



S-4XL: **12**

761.00 R-961F-0

LADIES' ULTIMATE STRETCH SHIRT

130 g/m² I 75% Baumwolle, 25% Elastomultiester-Faser

• Ausgezeichnete Formbeständigkeit für anhaltenden Sitz • Schlichter, moderner Kragen • Abnäher hinten

XS (34), S (36), M (38), L (40), XL (42), 2XL (44), 3XL (46), 4XL (48)

White
Black



XS-4XL: **12**

Bei Melangeware kann sich die Zusammensetzung der Materialien und die Grammatur ändern.

754.00 R-954M-0

TENCEL® FITTED HEMD LA

136 g/m² | 54% Baumwolle, 46% Lyocell

• Langarm • Rückwärtige Schulterpasse • Eingenähte Falte auf der Rückseite des Ärmels



S, M, L, XL, 2XL, 3XL, 4XL

White
Black
Navy
Chocolate



S-4XL: **12**

768.00 R-960F-0

LADIES' LS ULTIMATE STRETCH SHIRT

130 g/m² | 75% Baumwolle, 25% Elastomultiester-Faser

• Ausgezeichnete Formbeständigkeit für anhaltenden Sitz • Schlichter, moderner Kragen • Cocktail-Manschetten



XS (34), S (36), M (38), L (40), XL (42), 2XL (44), 3XL (46), 4XL (48)

White
Black



XS-4XL: **12**

788.00 R-960M-0

MEN'S LS ULTIMATE STRETCH SHIRT

130 g/m² | 75% Baumwolle, 25% Elastomultiester-Faser

• Ausgezeichnete Formbeständigkeit für anhaltenden Sitz • Halber Cutaway-Kragen, kurze Kragenform • Abnäher hinten



S, M, L, XL, 2XL, 3XL, 4XL

White
Black



S-4XL: **12**

219.00 R-710F-0

LADIES' V-NECK KNITTED PULLOVER

275 g/m² | 50% Baumwolle, 50% Polyacryl

• Glattgestrickt • Ärmelabschluss und Bund mit breitem Rippstrickbündchen • Seitennähte

XXS, XS, S, M, L, XL, 2XL, 3XL, 4XL

Black
Charcoal Marl
French Navy
Denim Marl
Cranberry Marl



XXS-4XL: **12**

762.00 R-710M-0

MEN'S V-NECK KNITTED PULLOVER

275 g/m² | 50% Baumwolle, 50% Polyacryl

• Pflegeleichtes CottonBlend™ Material • Ärmelbündchen und Taillenbund aus Rippstrick mit Elasthan • Ideal zum Besticken

XXS, XS, S, M, L, XL, 2XL, 3XL, 4XL

Black
Charcoal Marl
French Navy
Denim Marl
Cranberry Marl



XXS-4XL: **12**

+ Neue Farbe(n)

Neue Größe(n)

Für weitere Infos scannen Sie einfach den QR Code oder besuchen Sie uns online.

782.00 R-717F-0

LADIES‘ CREW NECK KNITTED PULLOVER

275 g/m² I 50% Baumwolle, 50% Polyacryl

• Schnelltrocknend • Ärmelbündchen und Taillenbund aus Rippstrick mit Elasthan
• Für Stick geeignet

XXS, XS, S, M, L, XL, 2XL, 3XL, 4XL

Black
Charcoal Marl
French Navy
Denim Marl
Cranberry Marl



XXS-4XL: **12**

774.00 R-715F-0

LADIES‘ V-NECK KNITTED CARDIGAN

275 g/m² I 50% Baumwolle, 50% Polyacryl

• Pflegeleichtes CottonBlend™ Material • Glattgestrickt • Ärmelabschluss und Bund mit breitem Rippstrickbündchen

XXS, XS, S, M, L, XL, 2XL, 3XL, 4XL

Black
Charcoal Marl
French Navy
Denim Marl
Cranberry Marl



XXS-4XL: **12**

785.00 R-717M-0

MEN‘S CREW NECK KNITTED PULLOVER

275 g/m² I 50% Baumwolle, 50% Polyacryl

• Schnelltrocknend • Ärmelbündchen und Taillenbund aus Rippstrick mit Elasthan
• Für Stick geeignet

XXS, XS, S, M, L, XL, 2XL, 3XL, 4XL

Black
Charcoal Marl
French Navy
Denim Marl
Cranberry Marl



XXS-4XL: **12**

798.00 R-715M-0

MEN‘S V-NECK KNITTED CARDIGAN

275 g/m² I 50% Baumwolle, 50% Polyacryl

• Schnelltrocknend • Glattgestrickt • Für Stick geeignet

XXS, XS, S, M, L, XL, 2XL, 3XL, 4XL

Black
Charcoal Marl
French Navy
Denim Marl
Cranberry Marl



XXS-4XL: **12**

Bei Melangeware kann sich die Zusammensetzung der Materialien und die Grammatur ändern.

704.00 R-716M-0

ADULTS‘ V-NECK SLEEVELESS KNITTED PULLOVER

275 g/m² I 50% Baumwolle, 50% Polyacryl

• Pflegeleichtes CottonBlend™ Material • Glattgestrickt • Ärmelöffnung und breiter Bund mit Rippstrickbündchen



XXS, XS, S, M, L, XL, 2XL, 3XL, 4XL

- Black
- Charcoal Marl
- French Navy
- Denim Marl
- Cranberry Marl



XXS-4XL: **12**

799.00 R-719M-0

40°

MEN‘S V-NECK SLEEVELESS KNITTED CARDIGAN

275 g/m² I 50% Baumwolle, 50% Polyacryl

• Pflegeleichtes CottonBlend™ Material • Glattgestrickt • Für Stick geeignet

XXS, XS, S, M, L, XL, 2XL, 3XL, 4XL

- Black
- Charcoal Marl
- French Navy
- Denim Marl
- Cranberry Marl



XXS-4XL: **12**

708.20 675198

40°

SEIDENSTICKER SLIM FIT SHIRT LS BUSINESS

120 g/m² I 100% Baumwolle

• Kent Kragen • Absolut bügelfrei • Doppelnähte

36, 37, 38, 39, 40, 41, 42, 43, 44, 45

- White
- Black

NEW!

seidensticker



36-45: **8**

710.20 003002

40°

SEIDENSTICKER MODERN FIT SHIRT LS BUTTON DOWN

120 g/m² I 100% Baumwolle

• Button-Down-Kragen • Rückwärtige Schulterpasse mit 2 an den Seiten eingelegten Falten • Absolut bügelfrei

38, 39, 40, 41, 42, 43, 44, 45, 46, 47

- White

NEW!

seidensticker



38-47: **8**

+ Neue Farbe(n)

Neue Größe(n)

Für weitere Infos scannen Sie einfach den QR Code oder besuchen Sie uns online.

709.20 002572

SEIDENSTICKER MODERN FIT CHECK SHIRT LS

120 g/m² | 100% Baumwolle

• Button-Down-Kragen • Rückwärtige Schulterpasse mit 2 an den Seiten eingelegten Falten • Absolut bügelfrei

38, 39, 40, 41, 42, 43, 44, 45, 46, 47

White/Royal

NEW!

seidensticker



38-47: **8**

702.20 080619

SEIDENSTICKER SLIM FIT SHIRT LS BUSINESS

120 g/m² | 100% Baumwolle

• Kent Kragen • Absolut bügelfrei • Doppelnähte

34, 36, 38, 40, 42, 44, 46

White/Light Blue

NEW!

seidensticker



34-46: **8**

711.20 003100

SEIDENSTICKER TAILORED FIT CHECK SHIRT LS

120 g/m² | 100% Baumwolle

• Kentkragen • Rückenpasse mit 2 Seitenfalten • Absolut bügelfrei

38, 39, 40, 41, 42, 43, 44, 45, 46, 47

White/Mid Blue

NEW!

seidensticker



38-47: **8**

713.20 112810

SEIDENSTICKER TAILORED FIT SHIRT FINE LINER LS

120 g/m² | 100% Baumwolle

• Kentkragen • Rückenpasse mit 2 Seitenfalten • Absolut bügelfrei

38, 39, 40, 41, 42, 43, 44, 45, 46, 47

White/Light Blue

NEW!

seidensticker



38-47: **8**

Bei Melangeware kann sich die Zusammensetzung der Materialien und die Grammatur ändern.

724.20 3000/1000

SEIDENSTICKER MODERN FIT SHIRT LS

120 g/m² I 100% Baumwolle

• Kent Kragen • Absolut bügelfrei • Brusttasche links



38, 39, 40, 41, 42, 43, 44, 45, 46, 47

White
Black
Anthracite
Mid Blue
Light Blue



38-47: **8**

775.20 3001/1001

SEIDENSTICKER MODERN FIT SHIRT

120 g/m² I 100% Baumwolle

• Kent Kragen • Absolut bügelfrei • Brusttasche links



745.20
276



38, 39, 40, 41, 42, 43, 44, 45, 46, 47

White
Black
Anthracite
Mid Blue
Light Blue



38-47: **8**

705.20 3005

SEIDENSTICKER MODERN FIT SHIRT EXTRA LS

115 g/m² I 100% Baumwolle

• Kent Kragen • Absolut bügelfrei • Extra lange Ärmel



38, 39, 40, 41, 42, 43, 44, 45, 46, 47

White
Mid Blue
Light Blue



38-47: **8**

712.20 246680

SEIDENSTICKER MODERN FIT SHIRT LS BUSINESS

120 g/m² I 100% Baumwolle

• Kentkragen • Absolut bügelfrei • Weitenverstellbare Manschetten

38, 39, 40, 41, 42, 43, 44, 45, 46

White/Light Blue



38-46: **8**

744.20 80604

SEIDENSTICKER LADIES' MODERN FIT SHIRT LS

120 g/m² I 100% Baumwolle

• Kent Kragen • Absolut bügelfrei • Doppelnähte

34, 36, 38, 40, 42, 44, 46, 48

White
Black
Anthracite
Mid Blue
Light Blue





34-48: **8**

+ Neue Farbe(n)

Neue Größe(n)

Für weitere Infos scannen Sie einfach den QR Code oder besuchen Sie uns online.

745.20 | 80605

SEIDENSTICKER LADIES‘ MODERN FIT SHIRT

120 g/m² | 100% Baumwolle

• Kent Kragen • Absolut bügelfrei • Doppelnähte



775.20

275



34, 36, 38, 40, 42, 44, 46, 48

White
Black
Anthracite
Mid Blue
Light Blue



34-48: **8**

758.20 | 21000/241600

SEIDENSTICKER TAILORED FIT SHIRT LS

125 g/m² | 100% Baumwolle

• Kent Kragen • Absolut bügelfrei • Doppelnähte



37, 38, 39, 40, 41, 42, 43, 44, 45, 46

White
Black
Anthracite
Mid Blue

TOP SELLER



37-46: **8**

759.20 | 21001/241601

SEIDENSTICKER TAILORED FIT SHIRT

125 g/m² | 100% Baumwolle

• Kent Kragen • Absolut bügelfrei • Doppelnähte

37, 38, 39, 40, 41, 42, 43, 44, 45, 46

White
Black
Anthracite
Mid Blue

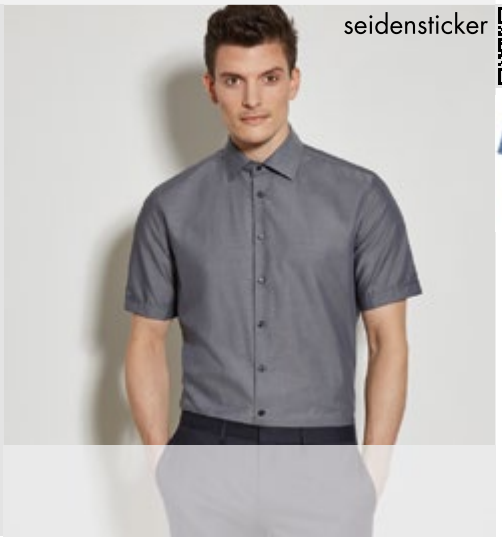



37-46: **8**

706.20 | 80613

SEIDENSTICKER LADIES‘ SLIM FIT SHIRT LS

125 g/m² | 100% Baumwolle

• Kent Kragen • Absolut bügelfrei • Doppelnähte

34, 36, 38, 40, 42, 44, 46

White
Black
Anthracite
Mid Blue

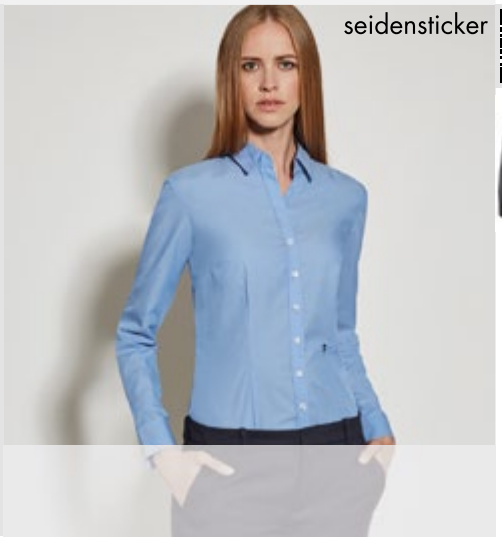



34-46: **8**

707.20 | 80614

SEIDENSTICKER LADIES‘ SLIM FIT SHIRT

125 g/m² | 100% Baumwolle

• Kent Kragen • Absolut bügelfrei • Doppelnähte

34, 36, 38, 40, 42, 44, 46

White
Black
Anthracite
Mid Blue





34-46: **8**

Bei Melangeware kann sich die Zusammensetzung der Materialien und die Grammatur ändern.

701.01 65-000-0

OXFORD SHIRT SHORT SLEEVE LADY-FIT

135 g/m² | 70% Baumwolle, 30% Polyester

• Pflegeleichte Oxford-Bluse • Klassischer Hemdkragen • Abnäher auf Brusthöhe und am Rücken für perfekte Passform

XS, S, M, L, XL, 2XL, 3XL

White
Black
Oxford Grey
Navy
Oxford Blue



XS-3XL: **12**

778.01 65-114-0

OXFORD SHIRT LONG SLEEVE

135 g/m² | 70% Baumwolle, 30% Polyester

• Pflegeleichtes, langärmeliges Oxford-Hemd • Button-Down-Kragen • Rückwärtige Schulterpasse mit 2 an den Seiten eingelegten Falten

S, M, L, XL, 2XL, 3XL

White
Black
Oxford Grey
Navy
Oxford Blue



S-3XL: **12**

784.01 65-112-0

OXFORD SHIRT SHORT SLEEVE

135 g/m² | 70% Baumwolle, 30% Polyester

• Pflegeleichtes Oxford-Hemd • Button-Down-Kragen • Rückwärtige Schulterpasse mit 2 an den Seiten eingelegten Falten

S, M, L, XL, 2XL, 3XL

White
Black
Oxford Grey
Navy
Oxford Blue



S-3XL: **12**

702.01 65-002-0

OXFORD SHIRT LONG SLEEVE LADY-FIT

135 g/m² | 70% Baumwolle, 30% Polyester

• Pflegeleichte, langärmelige Oxford-Bluse • Klassischer Hemdkragen • Abnäher auf Brusthöhe und im Rücken für perfekte Passform

XS, S, M, L, XL, 2XL, 3XL

White
Black
Oxford Grey
Navy
Oxford Blue



XS-3XL: **12**

Neue Farbe(n)
Neue Größe(n)

Für weitere Infos scannen Sie einfach den QR Code oder besuchen Sie uns online.

795.01 65-012-0

POPLIN SHIRT LONG SLEEVE LADY-FIT

120 g/m² I 55% Baumwolle, 45% Polyester

• Pflegeleichte, langärmelige Popelin-Bluse • Klassischer Hemdkragen • Abnäher auf Brusthöhe und im Rücken für perfekte Passform

XS, S, M, L, XL, 2XL, 3XL

White
Black
Navy
Mid Blue
Red



XS-3XL: **12**

794.01 65-118-0

POPLIN SHIRT LONG SLEEVE

120 g/m² I 55% Baumwolle, 45% Polyester

• Pflegeleichtes, langärmeliges Popelin-Hemd • Klassischer, verstärkter Hemdkragen • Rückwärtige Schulterpasse mit 2 an den Seiten eingelegten Falten



S-3XL: **12**

S, M, L, XL, 2XL, 3XL

White Black Navy Mid Blue Red

792.01 65-116-0

POPLIN SHIRT SHORT SLEEVE

120 g/m² I 55% Baumwolle, 45% Polyester

• Pflegeleichtes Popelin-Hemd • Klassischer, verstärkter Hemdkragen • Rückwärtige Schulterpasse mit 2 an den Seiten eingelegten Falten

S, M, L, XL, 2XL, 3XL

White
Black
Navy
Mid Blue
Red



S-3XL: **12**

793.01 65-014-0

POPELIN SHIRT SHORT SLEEVE LADY-FIT

120 g/m² I 55% Baumwolle, 45% Polyester

• Pflegeleichte Popelin-Bluse • Klassischer Hemdkragen • Abnäher auf Brusthöhe und am Rücken für perfekte Passform

XS, S, M, L, XL, 2XL, 3XL

White
Black
Navy
Mid Blue
Red



XS-3XL: **12**

Bei Melangeware kann sich die Zusammensetzung der Materialien und die Grammatur ändern.

700.67 BF 4

BLOUSE MIA REGULAR FIT LS

125 g/m² | 49% Polyester, 49% Baumwolle, 2% Elastolefin

- Hoher Komfort und dauerhafte Elastizität durch Stretchfaser Dow XLA®
- Rückenpasse und 2 Bewegungsfalten • Kappnähte an Schulter- und Seitennähten

34, 36, 38, 40, 42, 44, 46, 48, 50, 52

White
Black
Navy
Blue
Light Blue
Dark Red
Light Grey

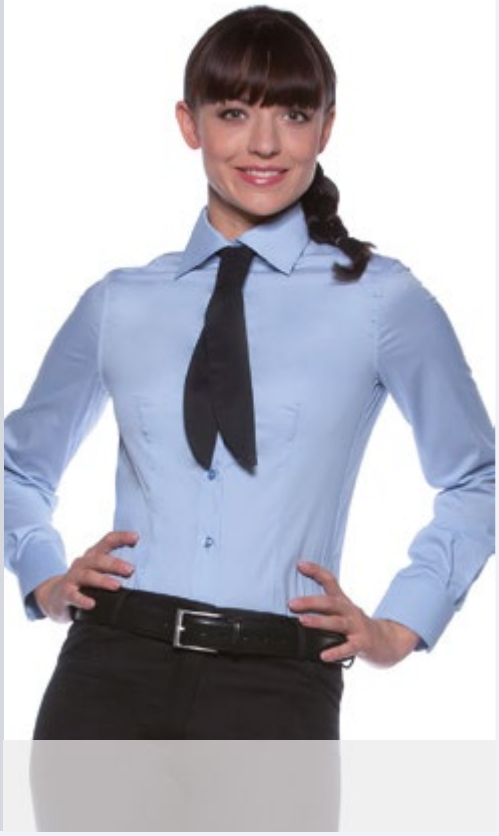

34-52: **10**

706.67 BF 5

BLOUSE JULI REGULAR FIT

125 g/m² | 49% Polyester, 49% Baumwolle, 2% Elastolefin

- Hoher Komfort und dauerhafte Elastizität durch Stretchfaser Dow XLA®
- Rückenpasse und 2 Bewegungsfalten • Kappnähte an Schulter- und Seitennähten

34, 36, 38, 40, 42, 44, 46, 48, 50, 52

White
Black
Navy
Blue
Light Blue
Dark Red
Light Grey

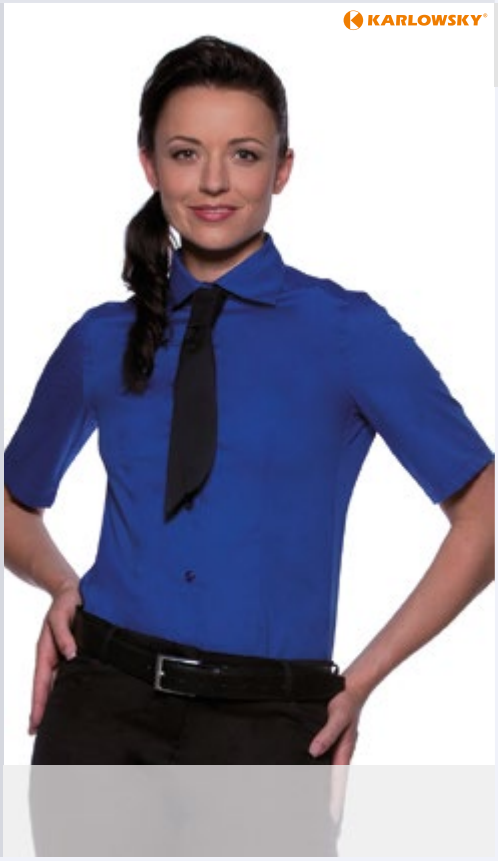

34-52: **10**

701.67 BM 4

SHIRT MIRO REGULAR FIT LS

125 g/m² | 49% Polyester, 49% Baumwolle, 2% Elastolefin

- Hoher Komfort und dauerhafte Elastizität durch Stretchfaser Dow XLA®
- Rückenpasse und 2 Bewegungsfalten • Kappnähte an Schulter- und Seitennähten

46, 48, 50, 52, 54, 56, 58, 60

White
Black
Navy
Blue
Light Blue
Dark Red
Light Grey



46-60: **10**

707.67 BM 5

SHIRT JONA REGULAR FIT

125 g/m² | 49% Polyester, 49% Baumwolle, 2% Elastolefin

- Hoher Komfort und dauerhafte Elastizität durch Stretchfaser Dow XLA®
- Rückenpasse und 2 Bewegungsfalten • Kappnähte an Schulter- und Seitennähten

46, 48, 50, 52, 54, 56, 58, 60

White
Black
Navy
Blue
Light Blue
Dark Red
Light Grey



46-60: **10**

+ Neue Farbe(n)

Neue Größe(n)

Für weitere Infos scannen Sie einfach den QR Code oder besuchen Sie uns online.

702.67 BF 1

BLOUSE HANNA SLIM FIT LS

125 g/m² I 49% Polyester, 49% Baumwolle, 2% Elastolefin

- Hoher Komfort und dauerhafte Elastizität durch Stretchfaser Dow XLA®
- Klassischer Kentkragen • Wiener Nähte

36 (XS), 38 (S), 40 (M), 42 (L), 44 (XL), 46 (2XL)

White

Black



36-46: **10**

704.67 BF 2

BLOUSE ELISA SLIM FIT

125 g/m² I 49% Polyester, 49% Baumwolle, 2% Elastolefin

- Hoher Komfort und dauerhafte Elastizität durch Stretchfaser Dow XLA®
- Klassische Kentkragen • Wiener Nähte, Rückenabnäher

36 (XS), 38 (S), 40 (M), 42 (L), 44 (XL), 46 (2XL)

White

Black



36-46: **10**

703.67 BM 1

SHIRT TAYLOR SLIM FIT LS

125 g/m² I 49% Polyester, 49% Baumwolle, 2% Elastolefin

- Hoher Komfort und dauerhafte Elastizität durch Stretchfaser Dow XLA®
- Klassischer Kentkragen • Rückenpasse und Rückenabnäher

46 (37/38), 48 (39/40), 50 (41/42), 52 (43/44), 54 (45/46), 56 (47/48)

White

Black



46-56: **10**

705.67 BM 2

SHIRT NICK SLIM FIT

125 g/m² I 49% Polyester, 49% Baumwolle, 2% Elastolefin

- Hoher Komfort und dauerhafte Elastizität durch Stretchfaser Dow XLA®
- Rückenpasse und 2 Rückenfalten • Kappnähte an Schulter- und Seitennähten

46 (37/38), 48 (39/40), 50 (41/42), 52 (43/44), 54 (45/46), 56 (47/48)

White

Black



46-56: **10**

Bei Melangeware kann sich die Zusammensetzung der Materialien und die Grammatur ändern.



818.17 / TRF532 – 820.17 / TRF541

Fleece

Bodywarmer

Stedman	828.05	**ST5010**	Active Fleece Vest Men	**284**
	829.05	**ST5110**	Active Fleece Vest Women	**284**
B&C	864.42	**FU705**	Traveller+ Bodywarmer Fleece	**283**
Regatta	416.17	**TRA700**	Haber II Bodywarmer	**283**
	419.17	**TRA793**	Ladies' Haber II Bodywarmer	**283**
	828.17	**TRA801**	Mircro Fleece Bodywarmer	**284**
	829.17	**TRA802**	Ladies' Mirco Fleece Bodywarmer	**284**
Result	864.33	**R037X**	Fleece Bodywarmer	**284**
	861.33	**R061X**	Fleece Wendebodywarmer	**285**
Result core	869.33	**R116X**	Micro Fleece Gilet	**285**
russell	884.00	**R-872F-0**	Ladies' Fleece Bodywarmer	**285**
	846.00	**R-872M-0**	Fleece Bodywarmer	**285**

Fleece Pullover

Stedman	881.05	**ST5020**	Active Fleece Half Zip Men	**287**
B&C	865.42	**FU704**	Highlander+ 1/4 Zip Fleece Top	**288**
Regatta	811.17	**TRA510**	Thor Overhead 1/4 Zip Fleece	**288**
	853.17	**TRF511**	Parkline Zip Neck Fleece	**288**
	821.17	**TRF549**	Micro Zip Neck Fleece	**287**
Stand Out	851.17	**TRF505**	Ashmore Half Zip Fleece	**286**
Result	817.33	**R017X**	1/4 Zip Fleece mit Futter	**287**
	865.33	**R033X**	1/4 Zip Fleece Top	**286**
	852.33	**R086X**	Tech3™ Sport Fleece 1/4 Zip Sweater	**286**
Result core	805.33	**R112X**	Micron Fleece Mid Layer Top	**287**
russell	852.00	**R-874M-0**	1/4 Zip Outdoor Fleece	**286**
	881.00	**R-881M-0**	1/4 Zip Microfleece	**287**

Microfleece Jacken

Stedman	823.05	**ST5030**	Active Fleece Jacket Men	**288**
	822.05	**ST5100**	Active Fleece Jacket Women	**288**
B&C	801.42	**FM717**	Coolstar/men Fleece Full Zip	**291**
	803.42	**FUI50**	ID.501 Micro Fleece Full Zip	**291**
	802.42	**FW752**	Coolstar/women Fleece Full Zip	**291**
	804.42	**FWI51**	ID.501/women Micro Fleece Full Zip	**291**
Regatta	823.17	**TRF557**	Micro Full Zip Fleece	**289**
	824.17	**TRF565**	Ladies' Micro Full Zip Fleece	**289**
Result	885.33	**R085F**	Ladies' Fleece Jacket	**290**
	822.33	**R115F**	Ladies High Grade Micro Fleece Horizon Jacket	**289**
Result	870.33	**R115M**	Microfleece Jacket Horizon	**289**
	446.33	**R131F**	Ladies' Osaka Combed Pile Soft Shell	**290**
	442.33	**R131M**	Osaka Combed Pile Soft Shell	**290**
Result core	801.33	**R114X**	Micron Fleece	**289**
russell	880.00	**R-880M-0**	Full Zip Microfleece	**291**
	822.00	**R-883F-0**	Ladies' Fitted Full Zip Microfleece	**292**
Tee Jays	801.54	**9160**	Active Fleece	**290**
	802.54	**9170**	Ladies Active Fleece	**290**

Outdoor Fleece Jacken

B&C	870.42	**FU703**	Icewalker+ Outdoor Full Zip Fleece	**294**
Fruit of the Loom	819.01	**62-066-0**	Full Zip Fleece Jacket Lady-Fit	**295**
	870.01	**62-510-0**	Outdoor Full Zip Fleece	**295**
Grizzly	870.11	**KK903**	Full Zip Active Fleece	**292**
	819.11	**KK904**	Women's Full Zip Active Fleece	**292**
Classics	802.17	**TRF570**	Classic Fleece Jacket	**295**
Regatta	818.17	**TRF532**	Thor III Full Zip Fleece	**295**
	820.17	**TRF541**	Ladies' Thor III Full Zip Fleece	**295**
	451.17	**TRF581**	Thor 300 Fleece	**294**
	452.17	**TRF582**	Thor 350 Fleece	**294**
	454.17	**TRF584**	Women's Thor 300 Fleece	**294**
Result	866.33	**R036X**	Full Zip Active Fleece Jacket	**294**
Result core	808.33	**R219X**	Core Polartherm™ Quilted Winter Fleece	**302**
	815.33	**R220F**	Womens Fashion Fit Outdoor Fleece	**296**
	809.33	**R220M**	Fashion Fit Outdoor Fleece	**296**
russell	819.00	**R-870F-0**	Ladies' Full Zip Outdoor Fleece	**292**
	820.00	**R-870M-0**	Men's Full Zip Outdoor Fleece	**292**
sg	870.52	**SG80**	Full Zip Fleece	**293**
	819.52	**SG80F**	Ladies' Full Zip Fleece	**293**

Sport-Fleece

Stedman	818.05	**ST5040**	Active Power Fleece Jacket	**297**
	850.05	**ST5060**	Active Melange Fleece Jacket	**296**
	821.05	**ST5080**	Active Hooded Fleece Jacket	**297**
	820.05	**ST5120**	Active Power Fleece Jacket Women	**297**
	851.05	**ST5140**	Active Melange Fleece Jacket Women	**296**
Stand Out	849.17	**TRF503**	Ashmore Full Zip Fleece	**298**
	850.17	**TRF504**	Women's Ashmore Full Zip Fleece	**298**
Stormtech	810.18	**FZF-1**	Men's Tundra Stretch Fleece	**298**

TEE JAYS	812.54	**9200**	Malibu Fleece	**298**
	813.54	**9201**	Ladies Malibu Fleece	**298**
	814.54	**9202**	Urban Hooded Fleece	**297**
	815.54	**9203**	Ladies Urban Hooded Fleece	**297**

Teddy Fleece

Stedman	825.05	**ST5050**	Active Teddy Fleece Jacket Men	**299**
	824.05	**ST5130**	Active Teddy Fleece Jacket Women	**299**
Result urban	824.33	**R198F**	Women's Huggy Buffalo Jacket	**299**
	825.33	**R198M**	Men's Huggy Buffalo Jacket	**299**

Gestrickte Fleecejacken

Stedman	832.05	**ST5850**	Active Knit Fleece Jacket Men	**300**
	833.05	**ST5950**	Active Knit Fleece Jacket Women	**300**
Spiro XPRO	806.17	**TRF586**	Coldspring Hybrid Hooded Fleece	**302**
sg	419.52	**SG45**	Knitted Bonded Fleece	**300**
	420.52	**SG45F**	Ladies Knitted Bonded Fleece	**300**
TEE JAYS	810.54	**9615**	Aspen Fleece Jacket	**301**
	811.54	**9616**	Ladies Aspen Fleece Jacket	**301**
	816.54	**9617**	Hooded Aspen	**301**
	817.54	**9618**	Ladies Hooded Aspen	**301**

Membran-Fleece

B&C COLLECTION	890.42	**FU749**	WindProtek Waterproof Fleece Jacket	**302**
REGATTA GREAT OUTDOORS	814.17	**TRA644**	Omicron II Fleece Jacket	**302**
Result urban	890.33	**R109X**	Climate Stopper Water Resistant Fleece	**302**

416.17 TRA700

HABER II BODYWARMER

250 g/m² I 100% Polyester

• Full-Zip • Elastische Bündchen am Armausschnitt • Seitentaschen mit Zip

S, M, L, XL, 2XL, 3XL

Black

Dark Navy



S-3XL: **16**

419.17 TRA793

LADIES' HABER II BODYWARMER

250 g/m² I 100% Polyester

• Full-Zip • Elastische Bündchen am Armausschnitt • Seitentaschen mit Zip

8 (34), 10 (36), 12 (38), 14 (40), 16 (42), 18 (44), 20 (46)

Black

Dark Navy



8-20: **16**

864.42 FU705

TRAVELLER+ BODYWARMER FLEECE

300 g/m² I 100% Polyester

• Kurzgeschorenes, gekämmtes Antipilling-Fleece • Taschen mit Zip • Ton-in-Ton-Einfassung an Armausschnitten, Kragen und Bund

XS, S, M, L, XL, 2XL, 3XL

Black

Navy

Red

XS, S, M, L, XL, 2XL

Charcoal



XS-3XL: **15**

+ Neue Farbe(n)

Neue Größe(n)

Für weitere Infos scannen Sie einfach den QR Code oder besuchen Sie uns online.

828.05 ST5010

ACTIVE FLEECE VEST MEN

220 g/m² | 100% Polyester

• Beidseitig angeraut • Stehkragen • Polyester-Twill-Nackenband



S, M, L, XL, 2XL

Black Opal
Grey Steel
Blue Midnight
Hawaii Blue
Scarlet Red
Kiwi Green



S-2XL: **24**

829.05 ST5110

ACTIVE FLEECE VEST WOMEN

220 g/m² | 100% Polyester

• Beidseitig angeraut • Stehkragen • Polyester-Twill-Nackenband



S, M, L, XL

Black Opal
Blue Midnight
Scarlet Red
Cupcake Pink



S-XL: **24**

864.33 R037X

FLEECE BODYWARMER

330 g/m² | 100% Polyester

• Brustpasse • Senkrechte Zip-Taschen • Gerade geschnittener Bund

XS, S, M, L, XL, 2XL, 3XL

Black

XS, S, M, L, XL, 2XL

White
Navy

S, M, L, XL, 2XL

Royal
Red
Forest Green
Yellow





837.33
419



XS-3XL: **25**

828.17 TRA801

MIRCRO FLEECE BODYWARMER

100% Polyester

• Warm und leicht • Full Zip • Tiefe Seitentaschen

S, M, L, XL, 2XL

Black
Dark Navy
Classic Red



S-2XL: **16**

829.17 TRA802

LADIES' MIRCO FLEECE BODYWARMER

100% Polyester

• Warm und leicht • Tiefe Seitentaschen • Taillierter Schnitt

8 (34), 10 (36), 12 (38), 14 (40), 16 (42), 18 (44), 20 (46)

Black
Dark Navy
Classic Red



8-20: **16**

Bei Melangeware kann sich die Zusammensetzung der Materialien und die Grammatur ändern.

884.00 R-872F-0

LADIES' FLEECE BODYWARMER

320 g/m² | 100% Polyester

• Kadettkragen • Ton-in-Ton Zip • Seitliche Zip-Taschen mit Netzfutter innen

XS, S, M, L, XL, 2XL



- Black
- Convoy Grey
- French Navy
- Bright Royal
- Classic Red
- Burgundy
- Bottle Green

XS-2XL: **24**

869.33 R116X

MICRO FLEECE GILET

200 g/m² | Außen: 100% Polyester

• Dichtes Gewebe mit Anti Pilling-Finish • Unisex • Geeignet für Stick, Transferdruck und Lasergravur

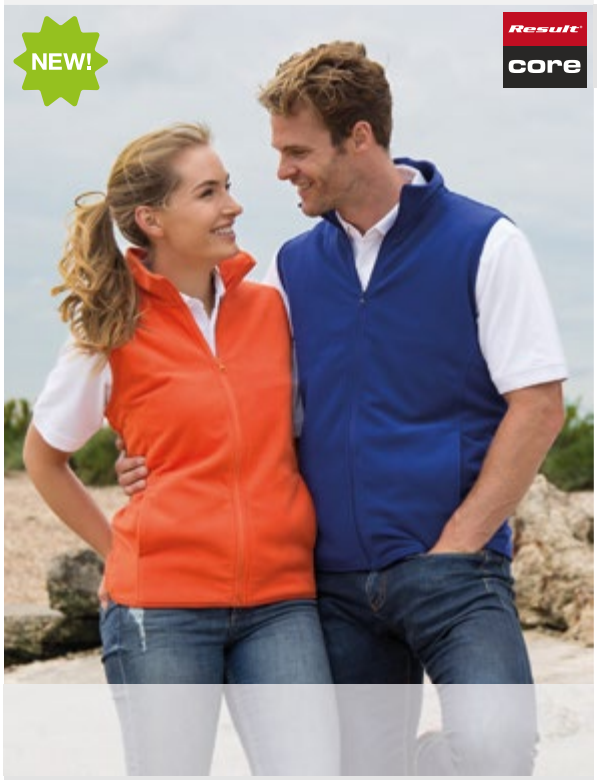

S, M, L, XL, 2XL, 3XL

Black Charcoal Navy Royal Red Orange Forest

S-3XL: **25**

846.00 R-872M-0

FLEECE BODYWARMER

320 g/m² | 100% Polyester

• Kadettkragen • Ton-in-Ton Zip • Seitliche Zip-Taschen mit Netzfutter innen

XS, S, M, L, XL, 2XL



- Black
- Convoy Grey
- French Navy
- Bright Royal
- Classic Red
- Burgundy
- Bottle Green

XS-2XL: **24**

861.33 R061X

FLEECE WENDEBODYWARMER

200 g/m² | 100% Polyester

• Hochschließender Kragen • Auf jeder Wendeseite 2 Zip-Taschen, 1 Napoleon Tasche • Verlängertes Rückenteil mit Kordelzug mit orangefarbenen Stoppern

XS, S, M, L, XL, 2XL



- Slate Grey/ Black
- Navy/Camel
- Royal/Navy

XS-2XL: **20**

+ Neue Farbe(n)

Neue Größe(n)

Für weitere Infos scannen Sie einfach den QR Code oder besuchen Sie uns online.

851.17 TRF505

ASHMORE HALF ZIP FLEECE

170 g/m² | 100% Polyester

• Stehkragen • 1/4 Zip in Kontrastfarbe mit Kinnschutz • Seiteneinsätze in Kontrastfarbe



S-3XL: **16**

S, M, L, XL, 2XL, 3XL

Black/Classic Red | Iron/Seal Grey | Navy/Dark Denim | Oxford Blue/ Light Steel | Classic Red/ Dehli Red | Lime Green/ Racing Green

852.33 R086X

TECH3™ SPORT FLEECE 1/4 ZIP SWEATER

330 g/m² | 100% Polyester

• Nackenband • Gerader Ärmelabschluss ohne Bündchen • Kontrastpaspelierung an Zip, Ärmeln und Körperseiten



XS-2XL: **10**

XS, S, M, L, XL, 2XL

Black/Orange | Navy | Navy/Sky | Red/Black | Coffee/Black

865.33 R033X

1/4 ZIP FLEECE TOP

330 g/m² | 100% Polyester

• Antipilling • Stehkragen mit Zip • Seitliche Eingrifftaschen

XS, S, M, L, XL, 2XL, 3XL

Black | Navy

XS, S, M, L, XL, 2XL

Oxford Grey | Royal

S, M, L, XL, 2XL

Red | Forest Green



XS-3XL: **20**

852.00 R-874M-0

1/4 ZIP OUTDOOR FLEECE

320 g/m² | 100% Polyester

• Kadettkragen • Angesetzte Ärmel • Seitliche Zip-Taschen mit Netzfutter innen

XS, S, M, L, XL, 2XL

Black | Convoy Grey | French Navy | Bright Royal | Classic Red | Burgundy | Bottle Green



XS-2XL: **24**

Bei Melangeware kann sich die Zusammensetzung der Materialien und die Grammatur ändern.

881.00 R-881M-0

1/4 ZIP MICROFLEECE

190 g/m² | 100% Polyester

• Sattelnaht im Nacken • Stehkragen mit Zip-Schutz am Kragen • Ziernaht an Schulter und Ärmeleinsatz

S, M, L, XL, 2XL

Black

French Navy

Classic Red



S-2XL: **24**

817.33 R017X

1/4 ZIP FLEECE MIT FUTTER

330 g/m² | 100% Polyester

• Quernaht über Brust und Rücken • Elastische Ärmelbündchen • 2 Taschen mit Zip, Innentasche

S, M, L, XL, 2XL, 3XL

Navy

S, M, L, XL, 2XL

Black



S-3XL: **10**

805.33 R112X

MICRON FLEECE MID LAYER TOP

200 g/m² | 100% Polyester

• Raglanärmel • Nackenband • Flatlocknähte

XS, S, M, L, XL, 2XL, 3XL

Black

Navy



XS-3XL: **25**

881.05 ST5020

ACTIVE FLEECE HALF ZIP MEN

220 g/m² | 100% Polyester

• Einseitig angeraut • Stehkragen • Polyester-Twill-Nackenband

S, M, L, XL, 2XL

Black Opal

Grey Steel

Scarlet Red



S-2XL: **24**

821.17 TRF549

MICRO ZIP NECK FLEECE

100% Polyester

• Warm und leicht • Set-in Ärmel • Ärmelbündchen aus Fleece

S, M, L, XL, 2XL, 3XL, 4XL

Black

Dark Navy

Oxford Blue

Classic Red



S: **24**
M-4XL: **16**

853.17 TRF511

PARKLINE ZIP NECK FLEECE

140 g/m² | 100% Polyester

• Optimaler Feuchtigkeitstransport • Dekorative Flatlocknähte • Für Stick geeignet

S, M, L, XL, 2XL, 3XL

Seal Grey

Light Steel

Oxford Blue



S-3XL: **16**

865.42 FU704

HIGHLANDER+ 1/4 ZIP FLEECE TOP

300 g/m² | 100% Polyester

• Kurzgeschorenes, gekämmtes Antipilling-Fleece • Angesetzte Ärmel • Seitentaschen in der Naht

XS, S, M, L, XL, 2XL, 3XL

Black

Navy

Red

XS, S, M, L, XL, 2XL

Charcoal



XS-3XL: **15**

811.17 TRA510

THOR OVERHEAD 1/4 ZIP FLEECE

250 g/m² | 100% Polyester

• Ärmelbündchen aus Fleece • Seitentaschen mit Zip • Verstellbarer Kordelzug im Bund

S, M, L, XL, 2XL, 3XL

Black

Dark Navy



S-3XL: **16**

823.05 ST5030

ACTIVE FLEECE JACKET MEN

220 g/m² | 100% Polyester

• Beidseitig angeraut • Stehkragen • Polyester-Twill-Nackenband

S, M, L, XL, 2XL

Black Opal

Grey Steel

Blue Midnight

Hawaii Blue

Scarlet Red

Kiwi Green



S-2XL: **24**

822.05 ST5100

ACTIVE FLEECE JACKET WOMEN

220 g/m² | 100% Polyester

• Beidseitig angeraut • Stehkragen • Polyester-Twill-Nackenband

S, M, L, XL

Black Opal

Blue Midnight

Scarlet Red

Cupcake Pink



S-XL: **24**

Bei Melangeware kann sich die Zusammensetzung der Materialien und die Grammatur ändern.

823.17 TRF557

MICRO FULL ZIP FLEECE

100% Polyester

• Warm und leicht • Tiefe Seitentaschen mit Zip • Ärmelbündchen aus Fleece

S, M, L, XL, 2XL, 3XL, 4XL

Black
Seal Grey
Dark Navy
Oxford Blue
Classic Red



S: **32**
M-4XL: **16**

824.17 TRF565

LADIES' MICRO FULL ZIP FLEECE

100% Polyester

• Warm und leicht • Tiefe Seitentaschen mit Zip • Ärmelbündchen aus Fleece

10 (36), 12 (38), 14 (40), 16 (42), 18 (44), 20 (46)

Black
Seal Grey
Dark Navy
Oxford Blue
Classic Red



10: **32**
12-20: **16**

801.33 R114X

MICRON FLEECE

200 g/m² | 100% Polyester

• Raglanärmel mit Ziernaht • Seitentaschen mit Ziernaht • Doppelnaht an Ärmelabschluss und Bund

XS, S, M, L, XL, 2XL, 3XL

White
Black
Charcoal
Navy
Royal
Orange
Forest Green





803.33
420

XS-3XL: **25**

822.33 R115F

LADIES HIGH GRADE MICRO FLEECE HORIZON JACKET

280 g/m² | 100% Polyester

• Mit Polyesterbündchen eingefasster Stehkragen • Seitliche Eingrifftaschen mit Zip • Modisch geschnitten

XS, S, M, L, XL, 2XL

Black
Dove Grey
Navy
Cardinal Red



XS-2XL: **20**

870.33 R115M

MICROFLEECE JACKET HORIZON

280 g/m² | 100% Polyester

• Modisch geschnitten • Mit Polyesterbündchen eingefasster Kragen • 2 seitliche Eingrifftaschen mit Zip

XS, S, M, L, XL, 2XL, 3XL

Black
Navy

XS, S, M, L, XL, 2XL

Dove Grey
Cardinal Red



XS-3XL: **20**

885.33 R085F

LADIES‘ FLEECE JACKET

300 g/m² | 100% Polyester

• Leicht tailliert • Links ein kurzer Zip zur Anpassung des Taillenbundes • Seitliche Eingrifftaschen

XS, S, M, L, XL, 2XL

Black
Grey
Navy
Iris Blue
Lavender
Red
Ivory



XS-2XL: **20**

801.54 9160

ACTIVE FLEECE

170 g/m² | 100% Polyester

• Antipilling Microfleece • Raglanärmel • Lasergeschnittene Windschutzleiste

S, M, L, XL, 2XL, 3XL

Black
Dark Grey



S-3XL: **10**

802.54 9170

LADIES ACTIVE FLEECE

170 g/m² | 100% Polyester

• Antipilling Microfleece • Raglanärmel • Lasergeschnittene Windschutzleiste

S, M, L, XL, 2XL, 3XL

Black
Dark Grey



S-3XL: **10**

446.33 R131F

LADIES‘ OSAKA COMBED PILE SOFT SHELL

370 g/m² | 100% Polyester

• Innen: Schulter-Futter aus Polyester mit Elasthan • Seitliche Taschen mit verdecktem Zip • Taillierter Schnitt

XS, S, M, L, XL

Black
Navy
Red
Forest Green



XS-XL: **10**

442.33 R131M

OSAKA COMBED PILE SOFT SHELL

370 g/m² | 100% Polyester

• Innen: Schulter-Futter aus Polyester mit Elasthan • Seitliche Taschen mit verdecktem Zip • Bequemer Schnitt

S, M, L, XL, 2XL, 3XL

Black
Navy
Red
Forest Green



S-3XL: **10**

Bei Melangeware kann sich die Zusammensetzung der Materialien und die Grammatur ändern.

803.42 FUI50

ID.501 MICRO FLEECE FULL ZIP

280 g/m² | 100% Polyester

• Nackenband • 2 Vordertaschen mit Zip • Offener Bund

XS, S, M, L, XL, 2XL, 3XL, 4XL

Black
Dark Grey
Navy
Royal
Red
Forest Green

XS, S, M, L, XL, 2XL, 3XL

White
Atoll
Pumpkin Orange
Pixel Lime



XS-4XL: **15**

801.42 FM717

COOLSTAR/MEN FLEECE FULL ZIP

170 g/m² | 100% Polyester

• Diagonale Seitentaschen mit Zip • Ärmelabschluss und Bund mit Doppelnaht ohne Bündchen • Seitennähte

S, M, L, XL, 2XL, 3XL

Black
Steel Grey
Navy



S-3XL: **15**

802.42 FW752

COOLSTAR/WOMEN FLEECE FULL ZIP

170 g/m² | 100% Polyester

• Einsätze an Brust und Seiten für taillierte Passform • Seitentaschen mit Zip • Ärmelabschluss und Bund mit Doppelnaht ohne Bündchen

XS, S, M, L, XL, 2XL

Black
Steel Grey
Navy



XS-2XL: **15**

804.42 FWI51

ID.501/WOMEN MICRO FLEECE FULL ZIP

280 g/m² | 100% Polyester

• Nackenband • 2 Vordertaschen mit Zip • Offener Bund

XS, S, M, L, XL, 2XL, 3XL

Black
Dark Grey
Navy
Royal
Red
Forest Green

XS, S, M, L, XL, 2XL

White
Atoll
Pumpkin Orange
Pixel Lime



XS-3XL: **15**

880.00 R-880M-0

FULL ZIP MICROFLEECE

190 g/m² | 100% Polyester

• Stehkragen mit Zip-Schutz am Kragen • Doppellagiger Sattel zur Personalisierung • Ziernaht an Schulter und Ärmeleinsatz

XS, S, M, L, XL, 2XL

Black
French Navy
Classic Red





822.00
292

XS-2XL: **24**

Neue Farbe(n)

Neue Größe(n)

Für weitere Infos scannen Sie einfach den QR Code oder besuchen Sie uns online.

822.00 R-883F-0

LADIES‘ FITTED FULL ZIP MICROFLEECE

190 g/m² | 100% Polyester

• Stehkragen mit Zip-Schutz am Kragen • Gerader Ärmelabschluss ohne Bündchen • Seitentaschen mit Zip



880.00
291

XS, S, M, L, XL

Black
French Navy
Classic Red





XS-XL: **24**

870.11 KK903

FULL ZIP ACTIVE FLEECE

300 g/m² | 100% Polyester

• Set-in Ärmel • Gewebte Zip-Zieher mit Grizzly® Logo • Seitentaschen mit Zip



XS, S, M, L, XL, 2XL, 3XL

Black
Navy



XS-3XL: **10**

819.11 KK904

WOMEN‘S FULL ZIP ACTIVE FLEECE

300 g/m² | 100% Polyester

• Set-in Ärmel • Gewebte Zip-Zieher mit Grizzly® Logo • Seitentaschen mit Zip



XS, S, M, L, XL

Black
Navy



XS-XL: **10**

819.00 R-870F-0

LADIES‘ FULL ZIP OUTDOOR FLEECE

320 g/m² | 100% Polyester

• Kadettkragen • Ton-in-Ton Zip • Angesetzte Ärmel

XS, S, M, L, XL, 2XL

Black
Convoy Grey
French Navy
Bright Royal
Classic Red
Bottle Green





818.00
421



XS-2XL: **24**

820.00 R-870M-0

MEN‘S FULL ZIP OUTDOOR FLEECE

320 g/m² | 100% Polyester

• Kadettkragen • Ton-in-Ton Zip • Angesetzte Ärmel

XS, S, M, L, XL, 2XL, 3XL, 4XL

Black
Convoy Grey
French Navy
Bright Royal
Classic Red
Burgundy
Bottle Green





818.00
421



XS-4XL: **24**

Bei Melangeware kann sich die Zusammensetzung der Materialien und die Grammatur ändern.

sg FOOTPRINTS

PRINTABLE FOOTWEAR

TRANSFERDRUCK

Individuelle Gestaltung einfach gemacht





STICKVERFAHREN

Besonders im Trend

SIEHE SEITE 46/47

819.52 SG80F

LADIES' FULL ZIP FLEECE

320 g/m² | 100% Polyester

• Antipilling-Fleece • Kompakter Velours, der richtig warm hält • Weiche Oberfläche und Flatlocknähte für tollen Tragekomfort

870.52 SG80

FULL ZIP FLEECE

320 g/m² | 100% Polyester

• Kompakter Velours, der richtig warm hält • Weiche Oberfläche und Flatlocknähte für tollen Tragekomfort • Seitennähte

XS, S, M, L, XL, 2XL

Black
Grey
Navy
Royal Blue
Red
Bottle Green



S, M, L, XL, 2XL, 3XL, 4XL, 5XL

Black
Navy

S, M, L, XL, 2XL, 3XL

Grey
Royal Blue
Red
Bottle Green



818.52

420

XS-2XL: **25**

S-5XL: **25**

Neue Farbe(n)

Neue Größe(n)

Für weitere Infos scannen Sie einfach den QR Code oder besuchen Sie uns online.

DE0

451.17 TRF581

THOR 300 FLEECE

300 g/m² | 100% Polyester

• Fleece-Bündchen • Seitentaschen mit Zip • Verstellbarer Kordelzug im Bund

S, M, L, XL, 2XL, 3XL, 4XL

Black
Seal Grey
Navy
Royal Blue
Classic Red
Bottle Green



S-4XL: **16**

454.17 TRF584

WOMEN'S THOR 300 FLEECE

300 g/m² | 100% Polyester

• Fleece-Bündchen • Seitentaschen mit Zip • Verstellbarer Kordelzug im Bund

10 (36), 12 (38), 14 (40), 16 (42), 18 (44), 20 (46)

Black
Navy



10-20: **16**

452.17 TRF582

THOR 350 FLEECE

300 g/m² | 100% Polyester

• Fleece-Bündchen • Seitentaschen mit Zip • Verstellbarer Kordelzug im Bund

S, M, L, XL, 2XL, 3XL, 4XL

Black
Seal Grey
Navy



S-4XL: **16**

866.33 R036X

FULL ZIP ACTIVE FLEECE JACKET

330 g/m² | 100% Polyester

• Große Seitentaschen • Geraffte, elastische Ärmelbündchen • Verstellbarer Bund mit Kordelzug



863.33
421



XS, S, M, L, XL, 2XL, 3XL

Black
Navy

XS, S, M, L, XL, 2XL

White
Natural
Oxford Grey
Royal
Red
Orange
Burgundy
Forest Green

XS-3XL: **20**

870.42 FU703

ICEWALKER+ OUTDOOR FULL ZIP FLEECE

300 g/m² | 100% Polyester

• Kurzgeschorenes, gekämmtes Antipilling-Fleece • Angesetzte Ärmel • Zip-Taschen

XS, S, M, L, XL, 2XL, 3XL

Black
Navy
Red

XS, S, M, L, XL, 2XL

Charcoal



XS-3XL: **15**

Bei Melangeware kann sich die Zusammensetzung der Materialien und die Grammatur ändern.

802.17 TRF570

CLASSIC FLEECE JACKET

250 g/m² | 100% Polyester

• 250er Serie • Innen angerauht • Set-in Ärmel

S, M, L, XL, 2XL, 3XL, 4XL

Black
Seal Grey
Navy
Royal
Bottle Green



S-4XL: **16**

819.01 62-066-0

FULL ZIP FLEECE JACKET LADY-FIT

300 g/m² | 100% Polyester

• Stehkragen • Raglanärmel • Seitentaschen mit Zip

S, M, L, XL, 2XL

Black
Deep Navy
Royal
Red
Bottle Green





863.01
420

S-2XL: **12**

870.01 62-510-0

OUTDOOR FULL ZIP FLEECE

300 g/m² | 100% Polyester

• Raglanziernaht auf Schulter • Angesetzte Ärmel • Diagonale Zip-Taschen

S, M, L, XL, 2XL

Black
Smoke
Deep Navy
Royal
Red
Bottle Green





863.01
420

S-2XL: **12**

818.17 TRF532

THOR III FULL ZIP FLEECE

280 g/m² | 100% Polyester

• Raglanärmel • Full-Zip • Seitentaschen mit Zip

XS, S, M, L, XL, 2XL, 3XL, 4XL

Black
Seal Grey
Dark Navy
Royal
Oxford Blue
Classic Red
Glowlight
Bordeaux
Bottle Green

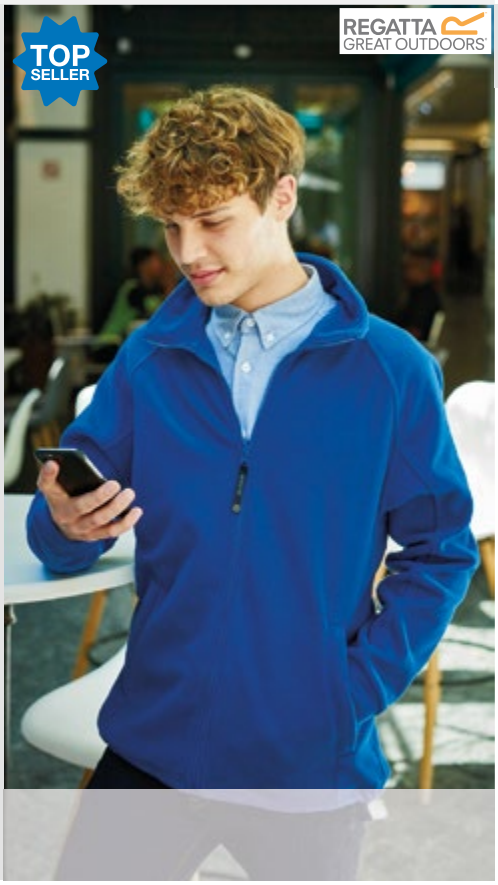

XS-4XL: **16**

820.17 TRF541

LADIES' THOR III FULL ZIP FLEECE

280 g/m² | 100% Polyester

• Full-Zip • Seitentaschen mit Zip • Ärmelbündchen aus Fleece

10 (36), 12 (38), 14 (40), 16 (42), 18 (44), 20 (46)

Black
Dark Navy
Royal
Oxford Blue
Classic Red
Hot Pink
Bottle Green



10-20: **16**

DE0

815.33 R220F

WOMENS FASHION FIT OUTDOOR FLEECE

280 g/m² | 100% Polyester

• Weiches kompaktes Fleece • Set-in Ärmel • Seitentaschen mit Zip

XS, S, M, L, XL, 2XL

- Black
- Pure Grey
- Navy
- Electric Blue
- Purple
- Flame Red
- Vivid Green



XS-2XL: **20**

850.05 ST5060

ACTIVE MELANGE FLEECE JACKET

310 g/m² | 100% Polyester

• Antipilling-Behandlung • Stehkragen • Ton-in-Ton Zip

S, M, L, XL, 2XL

- Anthra Melange
- Pumkin Melange
- Olive Melange



S-2XL: **10**

809.33 R220M

FASHION FIT OUTDOOR FLEECE

280 g/m² | 100% Polyester

• Weiches kompaktes Fleece • Set-in Ärmel • Seitentaschen mit Zip

XS, S, M, L, XL, 2XL, 3XL

- Black
- Navy

S, M, L, XL, 2XL, 3XL

- Pure Grey
- Electric Blue
- Purple
- Flame Red
- Vivid Green



XS-3XL: **20**

851.05 ST5140

ACTIVE MELANGE FLEECE JACKET WOMEN

310 g/m² | 100% Polyester

• Antipilling-Behandlung • Stehkragen • Ton-in-Ton Zip

S, M, L, XL

- Anthra Melange
- Pumkin Melange
- Pink Melange



S-XL: **10**

Bei Melangeware kann sich die Zusammensetzung der Materialien und die Grammatur ändern.

818.05 ST5040

ACTIVE POWER FLEECE JACKET

280 g/m² | 100% Polyester

• Kontrastfarbenes Fischgrät-Nackenband • Raglan-Ärmel mit Schulterpasse • Kontrastfarbener Zip mit Windschutzleiste

S, M, L, XL, 2XL

Grey Heather

Anthra Heather



S-2XL: **10**

820.05 ST5120

ACTIVE POWER FLEECE JACKET WOMEN

280 g/m² | 100% Polyester

• Kontrastfarbenes Fischgrät-Nackenband • Raglan-Ärmel mit Schulterpasse • Kontrastfarbener Zip mit Windschutzleiste

S, M, L, XL

Grey Heather

Anthra Heather



S-XL: **10**

821.05 ST5080

ACTIVE HOODED FLEECE JACKET

220 g/m² | 100% Polyester

• Microfleece mit Antipilling-Finish • Fischgrät-Nackenband • Halbmondpasse hinten

S, M, L, XL, 2XL

Black Opal

Grey Steel

Blue Midnight



S-2XL: **24**

814.54 9202

URBAN HOODED FLEECE

220 g/m² | 100% Polyester

• Leichtes Material • Flatlocknähte und Paspelierung in Kontrastfarbe • 2 große Taschen vorne

S, M, L, XL, 2XL, 3XL

Black Melange

Navy Melange



S-3XL: **10**

815.54 9203

LADIES URBAN HOODED FLEECE

220 g/m² | 100% Polyester

• Leichtes Material • Flatlocknähte und Paspelierung in Kontrastfarbe • 2 große Taschen vorne

S, M, L, XL, 2XL

Black Melange

Navy Melange



S-2XL: **10**

849.17 TRF503

ASHMORE FULL ZIP FLEECE

240 g/m² | 100% Polyester

• Schnelltrocknend • Eilastische Einfassung in Kontrastfarbe an Kragen, Ärmelabschluss und Bund • Seitentaschen mit Zip in Kontrastfarbe

S, M, L, XL, 2XL, 3XL

- Black
- Seal Grey
- Dark Denim
- Oxford Blue
- Classic Red
- Lime Green



S-3XL: **16**

850.17 TRF504

WOMEN'S ASHMORE FULL ZIP FLEECE

240 g/m² | 100% Polyester

• Schnelltrocknend • Eilastische Einfassung in Kontrastfarbe an Kragen, Ärmelabschluss und Bund • Seitentaschen mit Zip in Kontrastfarbe

10 (36), 12 (38), 14 (40), 16 (42), 18 (44), 20 (46)

- Black
- Dazzling Blue
- Aqua
- Elderberry
- Hot Pink
- Lime Fizz



10-20: **16**

810.18 FZF-1

MEN'S TUNDRA STRETCH FLEECE

260 g/m² | 100% Polyester

• Hoher Kragen • Elastische Einfassung am Kragen • Lasergeschnittene Tasche mit Zip auf linkem Oberarm **» Damen-Produkt online verfügbar.**

S, M, L, XL, 2XL, 3XL

- Chalk White
- Black
- Electric Blue
- Flame Red





811.18 ONLINE

S-3XL: **10**

812.54 9200

MALIBU FLEECE

250 g/m² | 100% Polyester

• Innenseite angeraut • Flatlocknähte in Kontrastfarbe • 2 große Taschen vorne

S, M, L, XL, 2XL, 3XL

- Black/Dark Grey
- Navy/Turquoise



S-3XL: **10**

813.54 9201

LADIES MALIBU FLEECE

250 g/m² | 100% Polyester

• Innenseite angeraut • Flatlocknähte in Kontrastfarbe • 2 große Taschen vorne

S, M, L, XL, 2XL

- Black/Dark Grey
- Navy/Turquoise
- Coral/Dark Grey



S-2XL: **10**

Bei Melangeware kann sich die Zusammensetzung der Materialien und die Grammatur ändern.

825.05 ST5050

ACTIVE TEDDY FLEECE JACKET MEN

400 g/m² | 100% Polyester

• Stehkragen • Nackenband • Zip mit Windschutzleiste

S, M, L, XL, 2XL

Blue Midnight

Hawaii Blue

Kiwi Green



826.05 421

S-2XL: **10**

824.05 ST5130

ACTIVE TEDDY FLEECE JACKET WOMEN

400 g/m² | 100% Polyester

• Stehkragen • Nackenband • Zip mit Windschutzleiste

S, M, L, XL

Blue Midnight

Cupcake Pink



826.05 421

S-XL: **10**

824.33 R198F

WOMEN'S HUGGY BUFFALO JACKET

400 g/m² | 100% Polyester

• Flatlocknähte in Kontrastfarbe Grey • Stehkragen • Seitentaschen mit Zip

XS (8), S (10), M (12), L (14), XL (16), 2XL (18)

Black



XS-2XL: **10**

825.33 R198M

MEN'S HUGGY BUFFALO JACKET

400 g/m² | 100% Polyester

• Flatlocknähte in Kontrastfarbe Grey • Stehkragen • Seitentaschen mit Zip

S, M, L, XL, 2XL

Black



S-2XL: **10**

+ Neue Farbe(n)

Neue Größe(n)

Für weitere Infos scannen Sie einfach den QR Code oder besuchen Sie uns online.

419.52 SG45

KNITTED BONDED FLEECE

370 g/m² | 97% Polyester, 3% Elasthan

• Zips in Black • Seitentaschen mit Zip • Austauschbare Zip-Zieher

S, M, L, XL, 2XL, 3XL

- Dark Marl Grey/Black
- Light Marl Grey/Black
- Denim/Black



S-3XL: **10**

420.52 SG45F

LADIES KNITTED BONDED FLEECE

370 g/m² | 97% Polyester, 3% Elasthan

• Zips in Black • Seitentaschen mit Zip • Austauschbare Zip-Zieher

XS, S, M, L, XL, 2XL

- Dark Marl Grey/Black
- Light Marl Grey/Black
- Denim/Black

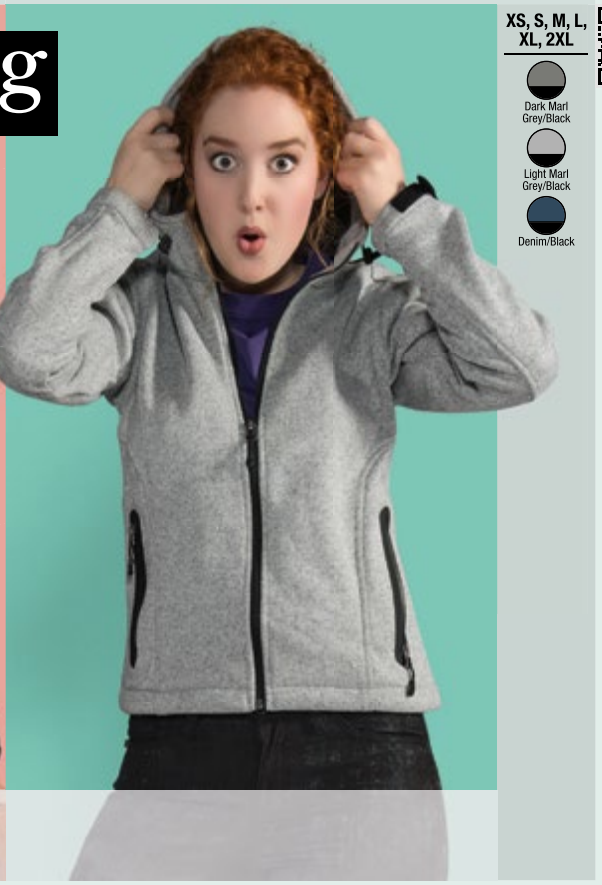

XS-2XL: **10**

832.05 ST5850

ACTIVE KNIT FLEECE JACKET MEN

270 g/m² | 100% Polyester

• Gestrickte Oberfläche • Angeraute Innenseite • Stehkragen

S, M, L, XL, 2XL

- Light Grey Melange
- Dark Grey Melange
- Marina Blue Melange
- Blue Melange
- Green Melange



S-2XL: **10**

833.05 ST5950

ACTIVE KNIT FLEECE JACKET WOMEN

270 g/m² | 100% Polyester

• Gestrickte Oberfläche • Angeraute Innenseite • Kontrastfarbener Zip

S, M, L, XL

- Light Grey Melange
- Marina Blue Melange
- Blue Melange
- Purple Melange
- Green Melange



S-XL: **10**

Bei Melangeware kann sich die Zusammensetzung der Materialien und die Grammatur ändern.

810.54 9615

ASPEN FLEECE JACKET

280 g/m² I 100% Polyester

• Gebürstete Innenseite • Hochwertige Zips • 2 große Seitentaschen mit Zip

S, M, L, XL, 2XL, 3XL

Black

Grey Melange



S-3XL: **10**

811.54 9616

LADIES ASPEN FLEECE JACKET

280 g/m² I 100% Polyester

• Gebürstete Innenseite • Hochwertige Zips • 2 große Seitentaschen mit Zip

S, M, L, XL, 2XL, 3XL

Black

Grey Melange



S-3XL: **10**

816.54 9617

HOODED ASPEN

280 g/m² I 100% Polyester

• Innenseite angeraut • Große Seitentaschen mit Zip • Körperbetont

S, M, L, XL, 2XL, 3XL

Black/Grey

Navy/Turquoise



S-3XL: **10**

817.54 9618

LADIES HOODED ASPEN

280 g/m² I 100% Polyester

• Innenseite angeraut • Große Seitentaschen mit Zip • Tailliert geschnitten

S, M, L, XL, 2XL

Black/Grey

Navy/Turquoise



S-2XL: **10**

Neue Farbe(n)

Neue Größe(n)

Für weitere Infos scannen Sie einfach den QR Code oder besuchen Sie uns online.

890.42 FU749

WINDPROTEK WATERPROOF FLEECE JACKET

320 g/m² | 100% Polyester

• Atmungsaktive, beschichtete Membran zwischen Innen- und Außenfleece • Elastische Ärmelbündchen • Zip-Seitentaschen

XS, S, M, L, XL, 2XL, 3XL

Black

Navy

Red

XS, S, M, L, XL, 2XL

Olive



XS-3XL: **10**

814.17 TRA644

OMICRON II FLEECE JACKET

250 g/m² | 100% Polyester

• Antipilling-Fleece (250er Serie) • Wasserdichte, atmungsaktive Membran (Isotex 5000) • Seitentaschen mit Zip, Dokumententasche mit Zip innen

S, M, L, XL, 2XL, 3XL

Black/Black

Navy/Navy

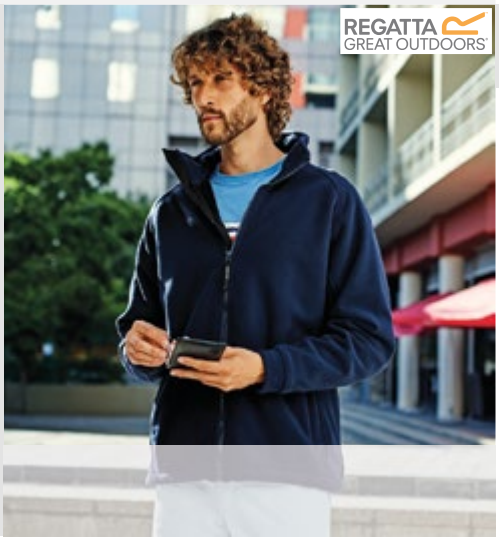

S-3XL: **15**

806.17 TRF586

COLDSPRING HYBRID HOODED FLEECE

100% Polyester

• 280er Serie, Fleece mit Strick-Effekt • Elastische Einsätze an Kapuze, Seiten und Unterarmen • Seitentaschen und kontrastfarbige Brusttasche mit Zip

S, M, L, XL, 2XL

Ash/Seal Grey

Oxford Blue/ Seal Grey

Lime Punch/ Seal Grey



S-2XL: **16**

890.33 R109X

CLIMATE STOPPER WATER RESISTANT FLEECE

450 g/m² | 100% Polyester

• Wasserdichte und atmungsaktiv beschichtete Membran zwischen Innen- und Außenfleece • Seitliche Zip-Eingrifftaschen • Eingefasste Ärmelbündchen

XS, S, M, L, XL, 2XL, 3XL

Black

Navy

Moss Green



XS-3XL: **10**

808.33 R219X

CORE POLARTHERM™ QUILTED WINTER FLEECE

280 g/m² | 100% Polyester

• Aufgesetzte Seitentaschen mit Zip • Elastische Ärmelbündchen • Kordelzug im Bund

S, M, L, XL, 2XL, 3XL, 4XL

Black

Navy



S-4XL: **8**

Bei Melangeware kann sich die Zusammensetzung der Materialien und die Grammatur ändern.



417.00 / R-410M-0 – 417.00 / R-410F-0

Softshell

Essential Softshells

Stedman	402.05	**ST5230**	Active Softshell Jacket Men	**308**	✓			✓	✓			
	403.05	**ST5330**	Active Softshell Jacket Women	**308**	✓			✓	✓			
B&C	445.42	**JUI6**	ID.701 Softshell Jacket	**311**	✓		✓					
	447.42	**JWI63**	ID.701/women Softshell Jacket	**311**	✓		✓					
CLASSICS	431.17	**TRA680**	Classic Softshell Jacket	**315**	✓		✓					
	453.17	**TRA681**	Classic 3 Layer Softshell	**312**		✓	✓	✓				
REGATTA GREAT OUTDOORS	812.17	**TRA642**	Uproar Softshell Jacket	**315**	✓		✓					
	813.17	**TRA645**	Ladies Uproar Softshell	**315**	✓		✓					
	426.17	**TRA654**	Reid Softshell	**312**	✓		✓					
	458.17	**TRA688**	Octagon II Softshell	**308**	✓			✓				
	459.17	**TRA689**	Women's Octagon II Softshell	**308**	✓			✓				
	465.17	**TRA692**	Print Perfect Softshell	**310**	✓		✓				✓	
	466.17	**TRA693**	Women's Print Perfect Softshell	**310**	✓		✓				✓	
STAND OUT	845.17	**TRA602**	Arley II Softshell	**318**	✓		✓			✓		
	846.17	**TRA603**	Women's Arley II Softshell	**318**	✓		✓			✓		
	400.17	**TRA674**	Arcola 3 Layer Softshell	**315**	✓		✓	✓				
Result	419.33	**R119X**	Blade Softshell Jacket	**314**		✓	✓	✓				
	438.33	**R120X**	Softshell Activity Jacket	**314**		✓	✓	✓				
	838.33	**R121F**	Ladies Classic Softshell Jacket	**316**		✓	✓	✓				
	439.33	**R121M**	Classic Softshell Jacket	**316**		✓	✓	✓				
	462.33	**R122F**	Ladies' Softshell Jacket	**314**		✓	✓	✓				
	486.33	**R128F**	Ladies Base Layer Softshell	**316**	✓		✓	✓				
	429.33	**R128M**	Base Layer Softshell	**314**	✓		✓	✓				
	871.33	**R406X**	Denim Softshell	**316**	✓		✓	✓				
Result core	804.33	**R209F**	Ladies' Core Softshell Jacket	**311**		✓	✓	✓				
	428.33	**R209M**	Core Softshell Jacket	**311**		✓	✓	✓				
	848.33	**R231F**	Bedruckbare Damen Softshell Jacke	**313**	✓		✓	✓			✓	
	828.33	**R231M**	Bedruckbare Softshell Jacke	**313**	✓		✓	✓			✓	
Result urban	882.33	**R405F**	Women's Phantom MA1 SoftShell Bomber	**310**	✓		✓					
	883.33	**R405M**	Men's Phantom MA1 SoftShell Bomber	**310**	✓		✓					

Wasserabweisend | Wasserdicht | Winddicht | Atmungsaktiv | Öko Tex | Mit Kapuze | Bedruckbar | Media kompatibel

Essential Softshells

russell	486.00	**R-040F-0**	Ladies' SmartSoftshell Jacket	**307**	✓		✓	✓	✓			✓
	429.00	**R-040M-0**	Men's SmartSoftshell Jacket	**307**	✓		✓	✓	✓			✓
	462.00	**R-140F-0**	Ladies' Softshell Jacket	**312**		✓	✓	✓	✓			
	438.00	**R-140M-0**	Softshell Jacket	**312**		✓	✓	✓	✓			
	416.00	**R-410F-0**	Ladies' Bionic Softshell Jacket	**307**		✓	✓	✓	✓	✓		✓
	417.00	**R-410M-0**	Men's Bionic Softshell Jacket	**307**		✓	✓	✓	✓			✓
sg	438.52	**SG43**	Softshell Men	**317**	✓		✓	✓	✓			
	462.52	**SG43F**	Softshell Ladies	**317**	✓		✓	✓	✓			

Performance Softshells

B&C	438.42	**JM951**	X-Lite Softshell/men Jacket	**318**		✓	✓	✓			✓	✓
	464.42	**JW938**	X-Lite Softshell/women Jacket	**318**		✓	✓	✓			✓	✓
REGATTA GREAT OUTDOORS	485.17	**TRA650**	Hydroforce 3-Layer Membrane Softshell	**319**		✓	✓	✓		✓		
	490.17	**TRA660**	Repeller Lined Hooded Softshell	**324**	✓					✓		
	808.17	**TRA670**	Apex Waterproof Breathable Softshell	**324**		✓	✓	✓		✓		
REGATTA HARDWEAR	484.17	**TRA651**	Sandstorm Workwear Softshell	**319**	✓		✓					
Result	449.33	**R136X**	Performance Ultra Lite Softshell	**324**		✓	✓	✓				
WORK-GUARD by Result	448.33	**R118X**	Ice Fell Hooded Softshell Jacket	**320**		✓	✓	✓		✓		
	447.33	**R124X**	Ripstop Softshell Work Jacket	**321**		✓	✓	✓			✓	
	033.33	**R132F**	Ladies' Softshell Trousers	**321**		✓	✓	✓				
	032.33	**R132M**	Performance Softshell Trousers	**321**		✓	✓	✓				
russell	420.00	**R-520F-0**	Ladies' Sports Shell 5000 Jacket	**319**	✓		✓	✓	✓			
	421.00	**R-520M-0**	Sports Shell 5000 Jacket	**319**	✓		✓	✓	✓			
STORMTECH PERFORMANCE	425.18	**BHS-2**	Edge Softshell	**324**		✓		✓				✓
	410.18	**BX-2**	Cirrus H2XTREME® Softshell	**321**		✓	✓	✓				
	402.18	**BXL-3**	Ultra Light Shell	**320**		✓		✓				
	400.18	**CXJ-1**	Crew Bonded Shell	**320**	✓		✓					
	401.18	**CXJ-3**	Crew Softshell	**320**	✓		✓					
Tee Jays	433.54	**9510**	Lightweight Performance Softshell	**322**		✓	✓	✓	✓			
	434.54	**9511**	Ladies Lightweight Performance Softshell	**322**		✓	✓	✓	✓			
	435.54	**9514**	Hooded Lightweight Performance Softshell	**322**					✓	✓		
	436.54	**9515**	Ladies Hooded Lightweight Performance Softshell	**322**					✓	✓		

Hooded Softshells

Stedman	404.05	**ST5240**	Active Softest Shell Hooded Jacket	**325**	✓		✓	✓	✓	✓		
	405.05	**ST5340**	Women's Active Softest Shell Hooded Jacket	**325**	✓		✓	✓	✓	✓		
B&C	431.42	**JM950**	Hooded Softshell/men	**327**		✓	✓	✓		✓	✓	
	462.42	**JW937**	Hooded Softshell/women	**327**	✓		✓	✓			✓	✓
Tee Jays X-PRO	496.17	**TRA601**	Dropzone II Softshell	**328**		✓	✓	✓		✓	✓	
	497.17	**TRA611**	Lumen Softshell	**328**	✓		✓			✓	✓	
	834.17	**TRA682**	X-Pro Powergrid Hooded Softshell	**329**								
	835.17	**TRW481**	X-Pro Triode Waterproof Shell Jacket	**329**								
Result	897.33	**R197X**	NY Hard Shell Jacket	**326**		✓	✓	✓		✓		
Result core	826.33	**R230F**	Ladies TX Performance Hooded Softshell Jacket	**326**	✓		✓	✓		✓		
	827.33	**R230M**	TX Performance Hooded Softshell Jacket	**326**	✓		✓	✓		✓		
Result urban	859.33	**R235X**	Camo TX Performance Hooded Softshell	**326**	✓		✓	✓		✓		
SG	421.52	**SG44**	Hooded Softshell	**328**	✓		✓	✓	✓	✓		
	422.52	**SG44F**	Ladies Hooded Softshell	**328**	✓		✓	✓	✓	✓		
STORMTECH	415.18	**HS-1**	Epsilon H2XTREME® Softshell	**329**		✓	✓	✓		✓		
	419.18	**XB-2M**	Men's Expedition Softshell	**329**		✓	✓	✓		✓		✓

Bodywarmer

Tee Jays CLASSICS	489.17	**TRA820**	Classic Softshell Bodywarmer	**331**	✓		✓					
REGATTA	445.17	**TRA788**	Flux Softshell Bodywarmer	**332**	✓		✓					
	444.17	**TRA790**	Ladies' Flux Softshell Bodywarmer	**332**	✓		✓					
Tee Jays STAND OUT	847.17	**TRA823**	Arley Bodywarmer	**332**	✓		✓			✓		
	848.17	**TRA824**	Women's Arley Bodywarmer	**332**	✓	✓				✓		
Result	459.33	**R123X**	Softshell Bodywarmer	**331**	✓		✓	✓				
Result core	806.33	**R214X**	Core Softshell Bodywarmer	**331**		✓	✓	✓				
	849.33	**R232F**	Bedruckbarer Damen Softshell Bodywarmer	**330**	✓		✓	✓			✓	
	845.33	**R232M**	Bedruckbarer Softshell Bodywarmer	**330**	✓		✓	✓			✓	
russell	444.00	**R-041F-0**	Ladies' SmartSoftshell Gilet	**331**		✓		✓	✓			✓
	445.00	**R-041M-0**	Men's SmartSoftshell Gilet	**331**			✓	✓	✓			✓
	460.00	**R-141F-0**	Ladies' Softshell Gilet	**330**	✓		✓	✓	✓			
	459.00	**R-141M-0**	Softshell Gilet	**330**	✓		✓	✓	✓			

416.00 R-410F-0

LADIES‘ BIONIC SOFTSHELL JACKET

320 g/m² | 94% Polyester, 6% Elasthan

• Fluor und PFC frei • Hydroshell Air Einsätze im Achselbereich • Media-Netztasche innen • Geeignet für Transfer-, Siebdruck oder Prägung

XS, S, M, L, XL, 2XL, 3XL, 4XL

- White
- Stone
- Black
- Iron Grey
- French Navy
- Classic Red



XS-4XL: **12**

417.00 R-410M-0

MEN‘S BIONIC SOFTSHELL JACKET

320 g/m² | 94% Polyester, 6% Elasthan

• Fluor und PFC frei • Hydroshell Air Einsätze im Achselbereich • Media-Netztasche innen • Geeignet für Transfer-, Siebdruck oder Prägung

XS, S, M, L, XL, 2XL, 3XL, 4XL

- White
- Stone
- Black
- Iron Grey
- French Navy
- Classic Red



XS-4XL: **12**

486.00 R-040F-0

LADIES‘ SMARTSOFTSHELL JACKET

315 g/m² | 100% Polyester

• Kadettkragen • Nackenband • Seitentaschen mit Zip

XS (34), S (36), M (38), L (40), XL (42), 2XL (44), 3XL (46)

- Black
- Convoy Grey
- French Navy
- Classic Red



XS-3XL: **12**

429.00 R-040M-0

MEN‘S SMARTSOFTSHELL JACKET

315 g/m² | 100% Polyester

• Kadettkragen • Nackenband • Seitentaschen mit Zip

XS, S, M, L, XL, 2XL, 3XL

- Black
- Convoy Grey
- French Navy
- Classic Red



XS-3XL: **12**

+ Neue Farbe(n)

Neue Größe(n)

Für weitere Infos scannen Sie einfach den QR Code oder besuchen Sie uns online.

458.17 TRA688

OCTAGON II SOFTSHELL

100% Polyester

• ATL langlebiges, wasserabweisendes Finish • 2 Zip-Seitentaschen und 1 Brusttasche • Bund mit verstellbarem Kordelzug

S, M, L, XL, 2XL, 3XL, 4XL

- Black/Black
- Seal Grey/ Black
- Navy/Seal Grey
- Oxford Blue/ Black
- Classic Red/ Black



S-4XL: **16**

459.17 TRA689

WOMEN'S OCTAGON II SOFTSHELL

100% Polyester

• ATL langlebiges, wasserabweisendes Finish • 2 Zip-Seitentaschen und 1 Brusttasche • Bund mit verstellbarem Kordelzug

10 (36), 12 (38), 14 (40), 16 (42), 18 (44), 20 (46)

- Black/Black
- Seal Grey/ Black
- Navy/Seal Grey
- Oxford Blue/ Black
- Classic Red/ Black



10-20: **16**

402.05 ST5230

ACTIVE SOFTSHELL JACKET MEN

250 g/m² I 94% Polyester, 6% Elasthan

• Belüftungsösen aus Metall unter den Ärmeln (nickelfrei) • Seitentaschen und Brusttasche mit Zip • Verstellbarer Ärmelabschluss mit Klettverschluss

S, M, L, XL, 2XL

- Black Opal
- Dolphin Grey
- Marina Blue



S-2XL: **10**

403.05 ST5330

ACTIVE SOFTSHELL JACKET WOMEN

250 g/m² I 94% Polyester, 6% Elasthan

• Belüftungsösen aus Metall unter den Ärmeln (nickelfrei) • Seitentaschen und Brusttasche mit Zip • Verstellbarer Ärmelabschluss mit Klettverschluss

S, M, L, XL

- Black Opal
- Dolphin Grey
- Marina Blue



S-XL: **10**

Bei Melangeware kann sich die Zusammensetzung der Materialien und die Grammatur ändern.

REGATTA PROFESSIONAL

CHOOSE FROM OVER 25 INDUSTRY LEADING SOFTSHELLS FROM REGATTA



11 COLOURS AVAILABLE

OCTAGON II SOFT SHELL JACKET
TRA688

LADIES OCTAGON II SOFT SHELL JACKET
TRA689

PROFESSIONAL TEAMS. THINK SMARTER.

882.33 R405F

WOMEN'S PHANTOM MA1 SOFTSHELL BOMBER

100% Polyester

• Ohne Elasthan – elastisch durch eine spezielle Garnstruktur • Rippstrickkragen für Vintage-Look • Neutrales Etikett im Nacken

XS (8), S (10), M (12), L (14), XL (16), 2XL (18)

Black

Navy



XS-2XL: **10**

883.33 R405M

MEN'S PHANTOM MA1 SOFTSHELL BOMBER

100% Polyester

• Ohne Elasthan – elastisch durch eine spezielle Garnstruktur • Rippstrickkragen für Vintage-Look • Neutrales Etikett im Nacken

S, M, L, XL, 2XL, 3XL

Black

Navy



S-3XL: **10**

465.17 TRA692

PRINT PERFECT SOFTSHELL

100% Polyester

• Mechanischer Stretch-Polyester (Elasthan frei) • 2 Seitentaschen mit Zip
• Für Siebdruck, Transferdruck und Vinyldruck geeignet

S, M, L, XL, 2XL, 3XL

Black/Black

Navy/Navy

Oxford Blue/ Oxford Blue

Classic Red/ Seal Grey



S-3XL: **16**

466.17 TRA693

WOMEN'S PRINT PERFECT SOFTSHELL

100% Polyester

• Mechanischer Stretch-Polyester (Elasthan frei) • 2 Seitentaschen mit Zip
• Für Siebdruck, Transferdruck und Vinyldruck geeignet

10 (36), 12 (38), 14 (40), 16 (42), 18 (44), 20 (46)

Black/Black

Navy/Navy

Oxford Blue/ Oxford Blue

Classic Red/ Seal Grey

10-20: **16**

Bei Melangeware kann sich die Zusammensetzung der Materialien und die Grammatur ändern.

428.33 R209M

CORE SOFTSHELL JACKET

290 g/m² | 100% Polyester

• Windschutzleiste innen • Bequemer, sportlicher Sitz • 2 Seitentaschen mit Zip

XS, S, M, L, XL, 2XL, 3XL

- Black
- Navy
- Red

XS-3XL: **20**

804.33 R209F

LADIES' CORE SOFTSHELL JACKET

290 g/m² | 100% Polyester

• Windschutzleiste innen • Bequemer, sportlicher Sitz • Seitentaschen mit Zip

XS (8), S (10), M (12), L (14), XL (16), 2XL (18)

- Black
- Navy
- Red

XS-2XL: **10**



445.42 JUI6

ID.701 SOFTSHELL JACKET

300 g/m² | 96% Polyester, 4% Elasthan

• Vorgezogene Schulternaht • 2 Seitentaschen mit Zip, 2 Innentaschen
• Doppelsteppnähte

S, M, L, XL, 2XL, 3XL

- White/White
- Dark Grey/ Neon Orange
- Black/Black
- Navy/Neon Green
- Atoll/Attitude Grey
- Red/Warm Grey

S-3XL: **30**

447.42 JWI63

ID.701/WOMEN SOFTSHELL JACKET

300 g/m² | 96% Polyester, 4% Elasthan

• Vorgezogene Schulternaht • 2 Seitentaschen mit Zip, 2 Innentaschen
• Doppelsteppnähte

XS, S, M, L, XL, 2XL

- White/White
- Dark Grey/ Neon Orange
- Black/Black
- Navy/Neon Green
- Atoll/Attitude Grey
- Red/Warm Grey

XS-2XL: **10**





+ Neue Farbe(n)

Neue Größe(n)

Für weitere Infos scannen Sie einfach den QR Code oder besuchen Sie uns online.

DE0

453.17 TRA681

CLASSIC 3 LAYER SOFTSHELL

300 g/m² | 100% Polyester

• Dauerhaft wasserabweisendes Finish • Full Zip • Seitentaschen mit Zip

S, M, L, XL, 2XL, 3XL

Black
Navy
Oxford Blue
Classic Red



S-3XL: **16**

426.17 TRA654

REID SOFTSHELL

270 g/m² | 100% Polyester

• Sehr weicher Griff • Windabweisend und schnell trocknend • 2 Seitentaschen mit Zip

S, M, L, XL, 2XL, 3XL, 4XL

Black
Navy



S-4XL: **16**

462.00 R-140F-0

LADIES' SOFTSHELL JACKET

340 g/m² | 92% Polyester, 8% Elasthan

• Nackenband • Raglanartige Zier-Abnäher, Set-In-Ärmel • Brust- und Seitentaschen mit Innenfutter und umgedreht eingenähten Zips mit Zugband

XS (34), S (36), M (38), L (40), XL (42), 2XL (44), 3XL (46), 4XL (48)

White
Black
Titanium
French Navy
Classic Red
Bottle Green

XS (34), S (36), M (38), L (40), XL (42), 2XL (44)

Azure



XS-4XL: **12**

438.00 R-140M-0

SOFTSHELL JACKET

340 g/m² | 92% Polyester, 8% Elasthan

• Nackenband • Raglanartige Zier-Abnäher, Set-In-Ärmel • Brust- und Seitentaschen mit Innenfutter und umgedreht eingenähten Zips mit Zugband

XS, S, M, L, XL, 2XL, 3XL, 4XL

White
Black
Titanium
French Navy
Classic Red
Bottle Green

XS, S, M, L, XL, 2XL

Azure



XS-4XL: **12**

Bei Melangeware kann sich die Zusammensetzung der Materialien und die Grammatur ändern.

848.33 R231F

BEDRUCKBARE DAMEN SOFTSHELL JACKE

280 g/m² | 100% Polyester

• Außen: bedruckbares, dehnbares, Elasthan-freies Material aus Kräuselgarn • Innen: sehr warmes Microfleece • Dekorative Ziernähte

XS (8), S (10), M (12), L (14), XL (16), 2XL (18)

White/Black
Black/Black
Black/Orange
Charcoal/ Black
Navy/Royal
Navy/Navy
Purple/Black
Red/Black
Vivid Green/ Black
Yellow/Black



XS-2XL: **20**

828.33 R231M

BEDRUCKBARE SOFTSHELL JACKE

280 g/m² | 100% Polyester

• Außen: bedruckbares, dehnbares, Elasthan-freies Material aus Kräuselgarn • Innen: sehr warmes Microfleece • Dekorative Ziernähte

S, M, L, XL, 2XL, 3XL, 4XL

White/Black
Black/Black
Black/Orange
Charcoal/ Black
Navy/Royal
Navy/Navy
Purple/Black
Red/Black
Vivid Green/ Black
Yellow/Black



S-4XL: **20**



+ Neue Farbe(n)

Neue Größe(n)

Für weitere Infos scannen Sie einfach den QR Code oder besuchen Sie uns online.

419.33 R119X

BLADE SOFTSHELL JACKET

320 g/m² | 93% Polyester, 7% Elasthan

• Bequemer, sportlicher Schnitt • Unterarm-Zip zur Belüftung • Handytasche mit Klettverschluss innen, seitliche Eingrifftaschen

XS, S, M, L, XL, 2XL

- Charcoal/Pampas/Pale Grey
- Royal/Navy/Pale Grey
- Lime/Charcoal/Pale Grey





XS-2XL: **10**

438.33 R120X

SOFTSHELL ACTIVITY JACKET

320 g/m² | 93% Polyester, 7% Elasthan

• Komfortabler Schnitt • Dekorative Brustpasse • Unterarm-Zip zur Belüftung

S, M, L, XL, 2XL, 3XL

- Navy/Black
- Sport Yellow/Black

S, M, L, XL, 2XL

- Sky/Black
- Red/Black
- Vivid Green/Black



S-3XL: **10**

462.33 R122F

LADIES' SOFTSHELL JACKET

320 g/m² | 93% Polyester, 7% Elasthan

• Wechsel-Kragen in drei Farbvarianten • Dekorative Passe sowohl vorne als auch hinten • Seitentaschen und Ärmeltasche mit Zip

XS, S, M, L, XL, 2XL

- Black
- Navy
- Red





XS-2XL: **10**

429.33 R128M

BASE LAYER SOFTSHELL

210 g/m² | 93% Polyester, 7% Elasthan

• Zip-Brusttasche • Seitliche Zip-Taschen • Verstellbare Ärmelbündchen mit Klettverschluss

XS, S, M, L, XL, 2XL, 3XL

- Black
- Silver Grey
- Navy
- Red





486.33
316

XS-3XL: **20**

Bei Melangeware kann sich die Zusammensetzung der Materialien und die Grammatur ändern.

812.17 TRA642

UPROAR SOFTSHELL JACKET

270 g/m² | 100% Polyester

• Brustpasse • Full-Zip • Seitentaschen mit Zip

S, M, L, XL, 2XL, 3XL, 4XL
- Black/Black
- Navy/Navy

S, M, L, XL, 2XL, 3XL
- Seal Grey
- Oxford Blue
- Classic Red/ Seal Grey

S-4XL: **16**

813.17 TRA645

LADIES UPROAR SOFTSHELL

270 g/m² | 100% Polyester

• Brustpasse • Full-Zip • Seitentaschen mit Zip

8 (34), 10 (36), 12 (38), 14 (40), 16 (42), 18 (44), 20 (46)
- Black/Black
- Navy/Navy

10 (36), 12 (38), 14 (40), 16 (42), 18 (44), 20 (46)
- Oxford Blue
- Hot Pink
- Classic Red/ Seal Grey

10-20: **16**



431.17 TRA680

CLASSIC SOFTSHELL JACKET

96% Polyester, 4% Elasthan

• Stretch-Softshell-Material • Sehr weicher Griff • Windabweisend

S, M, L, XL, 2XL, 3XL
- Black
- Seal Grey
- Navy
- Oxford Blue
- Classic Red

S-3XL: **16**

400.17 TRA674

ARCOLA 3 LAYER SOFTSHELL

300 g/m² | 100% Polyester

• Windabweisendes Membran-Gewebe • Ärmeltasche, Brusttasche und 2 Seitentaschen mit Zip • Verstellbare Ärmelbündchen

S, M, L, XL, 2XL, 3XL
- Black/Seal Grey
- French Blue/ Seal Grey
- Classic Red/ Seal Grey
- Sun Orange/ Seal Grey
- Extreme Green/ Seal Grey
- Otter/Seal Grey

S-3XL: **16**





+ Neue Farbe(n)

Neue Größe(n)

Für weitere Infos scannen Sie einfach den QR Code oder besuchen Sie uns online.

DE0

871.33 R406X

DENIM SOFTSHELL

350 g/m² | 60% Baumwolle, 40% Polyester

• Stone Washed für Vintage-Look • Rippstrick an Ärmelabschluss, Bund und im Stehkragen • Ohne Etikett für einfaches Rebranding

XS, S, M, L, XL, 2XL, 3XL, 4XL

Washed Black

Washed Blue





XS-4XL: **10**

486.33 R128F

LADIES BASE LAYER SOFTSHELL

210 g/m² | 93% Polyester, 7% Elasthan

• Seitliche Zip-Taschen, Zip-Brusttasche • Verstellbare Ärmelbündchen mit Klettverschluss • Kordelzug mit Stoppern am Bund

XS, S, M, L, XL, 2XL

Black

Silver Grey

Navy

Red





429.33

314

XS-2XL: **20**

838.33 R121F

LADIES CLASSIC SOFTSHELL JACKET

320 g/m² | 93% Polyester, 7% Elasthan

• Diverse Taschen • Bund mit Kordelzug • Taillierter Schnitt mit verlängertem Rücken

S (10), M (12), L (14), XL (16), 2XL (18)

Black

Grey

Navy

Azure

Red

Bottle Green





S-2XL: **10**

439.33 R121M

CLASSIC SOFTSHELL JACKET

320 g/m² | 93% Polyester, 7% Elasthan

• Diverse Taschen • Bund mit verstellbarem Kordelzug • Verlängertes Rückenteil

S, M, L, XL, 2XL, 3XL, 4XL

Black

Workguard Grey

Navy

Bottle Green

S, M, L, XL, 2XL, 3XL

Red

S, M, L, XL, 2XL

Grey

Azure



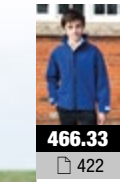

466.33

422

S-4XL: **10**

Bei Melangeware kann sich die Zusammensetzung der Materialien und die Grammatur ändern.



Make your own **Footprint**

SIEHE SEITE 46/47

462.52 SG43F

SOFTSHELL LADIES

310 g/m² | 92% Polyester, 8% Elasthan

• Full-Zip mit Windschutzblende innen und Kinnschutz • Eingrifftaschen mit Zip
• Angesetzte Ärmel, verstellbarer Ärmelbund mit Klettverschluss

XS, S, M, L, XL, 2XL

- Black
- Grey
- Navy
- Royal Blue
- Red
- Bottle Green

XS-2XL: **10**

438.52 SG43

SOFTSHELL MEN

310 g/m² | 92% Polyester, 8% Elasthan

• Full-Zip mit Windschutzblende innen und Kinnschutz • Eingrifftaschen mit Zip
• Angesetzte Ärmel, verstellbarer Ärmelbund mit Klettverschluss

S, M, L, XL, 2XL, 3XL, 4XL, 5XL

- Black
- Navy

S, M, L, XL, 2XL, 3XL

- Grey
- Royal Blue
- Red
- Bottle Green

S-5XL: **10**

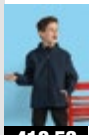

418.52

422

+ Neue Farbe(n)

Neue Größe(n)

Für weitere Infos scannen Sie einfach den QR Code oder besuchen Sie uns online.

845.17 TRA602

ARLEY II SOFTSHELL

240 g/m² | 96% Polyester, 4% Elasthan

• Gewebtes Softshell-Material mit Stretchanteil und Jersey-Futter • Superweicher Griff • Langlebiges wasserabweisendes Finish

S, M, L, XL, 2XL, 3XL

- Black/Black
- Black/Classic Red
- Navy/Oxford Blue
- Oxford Blue/Navy
- Extreme Green/Lime Green

S-3XL: **16**

846.17 TRA603

WOMEN'S ARLEY II SOFTSHELL

240 g/m² | 96% Polyester, 4% Elasthan

• Gewebtes Softshell-Material mit Stretchanteil und Jersey-Futter • Superweicher Griff • Langlebiges wasserabweisendes Finish

10 (36), 12 (38), 14 (40), 16 (42), 18 (44), 20 (46)

- Black/Black
- Black/Black-currant
- Navy/Dazzling Blue
- Aqua/Ocean Depth
- Hot Pink/Black

10-20: **16**



438.42 JM951

X-LITE SOFTSHELL/MEN JACKET

340 g/m² | 92% Polyester, 8% Elasthan

• Kopfhörer-Schlaufen am Innenkragen • Zip-Brusttasche mit Öffnung für Kopfhörer • 2 Seitentaschen mit Zip

S, M, L, XL, 2XL, 3XL

- White
- Black
- Navy
- Deep Red

S-3XL: **10**

464.42 JW938

X-LITE SOFTSHELL/WOMEN JACKET

340 g/m² | 92% Polyester, 8% Elasthan

• Kopfhörer-Schlaufen am Innenkragen • Zip-Brusttasche mit Öffnung für Kopfhörer • 2 Seitentaschen mit Zip

XS, S, M, L, XL, 2XL

- White
- Black
- Navy
- Deep Red

XS-2XL: **10**



Bei Melangeware kann sich die Zusammensetzung der Materialien und die Grammatur ändern.

484.17 TRA651

SANDSTORM WORKWEAR SOFTSHELL

96% Polyester, 4% Elasthan

• Einsätze an stark beanspruchten Stellen für höchste Strapazierfähigkeit • Set-in Ärmel • Tiefe Seitentaschen mit Zip, Brusttasche mit Zip

S, M, L, XL, 2XL, 3XL

- Black
- Seal Grey
- Navy



S-3XL: **16**

485.17 TRA650

HYDROFORCE 3-LAYER MEMBRANE SOFTSHELL

100% Polyester

• Ripstop-Einsätze im Schulterbereich • Verstellbare Ärmelbündchen mit Kautschuk-Laschen • Tiefe Seitentaschen mit Zip, Brusttasche mit Zip

S, M, L, XL, 2XL, 3XL

- Black/Black
- Navy/Black
- Oxford Blue
- Classic Red/ Black



S-3XL: **16**

420.00 R-520F-0

LADIES' SPORTS SHELL 5000 JACKET

250 g/m² | 100% Polyester

• Zip-Seitentaschen • Innentasche für MP3-Player • Verstellbare Ärmelbündchen

XS (34), S (36), M (38), L (40), XL (42), 2XL (44)

- Black
- Titanium
- French Navy
- Azure
- Classic Red





XS-2XL: **12**

421.00 R-520M-0

SPORTS SHELL 5000 JACKET

250 g/m² | 100% Polyester

• Zip-Seitentaschen • Innentasche für MP3-Player • Verstellbare Ärmelbündchen

XS, S, M, L, XL, 2XL

- Black
- Titanium
- French Navy
- Azure
- Classic Red





XS-2XL: **12**

402.18 BXL-3

ULTRA LIGHT SHELL

300 g/m² | 97% Polyester, 3% Elasthan

• Mittellange Jacke • Stehkragen • Umgedreht eingenähter Zip mit Windschutzleiste innen **» Damen-Produkt online verfügbar.**

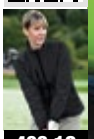

403.18
ONLINE



S-3XL: **20**

S, M, L, XL, 2XL, 3XL

Black · Granite · Navy · Flame Red

400.18 CXJ-1

CREW BONDED SHELL

340 g/m² | 92% Polyester, 8% Elasthan

• Innen mit Polyester Microfleece verschweißt • Mittellange Jacke • Stehkragen **» Weitere Stormtech-Produkte online verfügbar.**



S-5XL: **14**

S, M, L, XL, 2XL, 3XL, 4XL, 5XL

Black/Black

S, M, L, XL, 2XL, 3XL

Navy/Black · Red/Black

401.18 CXJ-3

CREW SOFTSHELL

300 g/m² | 94% Polyester, 6% Elasthan

• Rückseite innen mit Polyester Microfleece verschweißt • Mittellange Jacke • Stehkragen **» Weitere Stormtech-Produkte online verfügbar.**

S, M, L, XL, 2XL, 3XL, 4XL, 5XL

Black/Reflective Granite

S, M, L, XL, 2XL, 3XL

Black/Red

Black/Royal



S-5XL: **15**

448.33 R118X

ICE FELL HOODED SOFTSHELL JACKET

310 g/m² | 93% Polyester, 7% Elasthan

• Reflektierende Paspelierung auf Schultern und Ärmeln • Unterarm-Zip zur Belüftung • Diverse Innentaschen

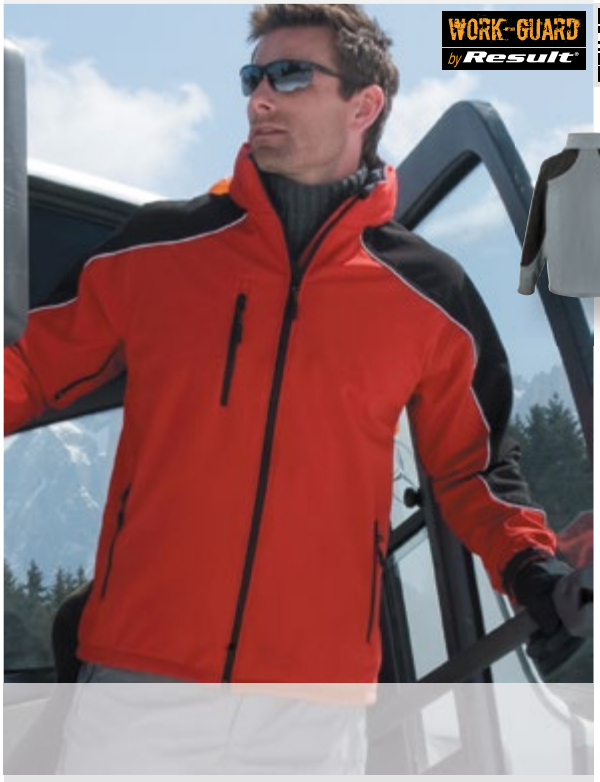

XS-3XL: **10**

XS, S, M, L, XL, 2XL, 3XL

Grey/Black · Black/Black · Navy/Navy · Red/Black

Bei Melangeware kann sich die Zusammensetzung der Materialien und die Grammatur ändern.

032.33 R132M

PERFORMANCE SOFTSHELL TROUSERS

300 g/m² | 93% Polyester, 7% Elasthan

- Stretcheinsatz im Hüftbereich, Gürtelschlaufen
- Beinabschluss mit Zip
- Für Stick geeignet

XS, S, M, L, XL, 2XL

Black



XS-2XL: **10**

033.33 R132F

LADIES' SOFTSHELL TROUSERS

300 g/m² | 93% Polyester, 7% Elasthan

- Stretcheinsatz im Hüftbereich, Gürtelschlaufen
- Beinabschluss mit Zip
- Für Stick geeignet

XS, S, M, L, XL

Black



XS-XL: **10**

447.33 R124X

RIPSTOP SOFTSHELL WORK JACKET

340 g/m² | 94% Polyester, 6% Elasthan

- 3M™ Scotchlite™ Reflexpaspeln an den Schultern
- Diverse Taschen
- Strapazierfähige Cordura Schulter- und Ellenbogenbesätze

S, M, L, XL, 2XL, 3XL, 4XL

Grey/Black

Black/Black

Navy/Black

Royal/Black





S-4XL: **10**

410.18 BX-2

CIRRUS H2XTREME® SOFTSHELL

320 g/m² | 94% Polyester, 6% Elasthan

- 2 Seitentaschen
- Logo auf rechtem Ärmel, verstellbare Ärmelbündchen
- Verstellbarer Kordelzug im Bund

» Damen-Produkt online verfügbar.

S, M, L, XL, 2XL, 3XL

Black

Navy Blue

Red





411.18

ONLINE



S-3XL: **13**

433.54 9510

LIGHTWEIGHT PERFORMANCE SOFTSHELL

260 g/m² | 95% Polyester, 5% Elasthan

• Wasserdichte Tasche mit Zip am Arm • Elastische Ärmelbündchen • Verstellbarer Bund

S, M, L, XL, 2XL, 3XL

- Black
- Grey Melange
- Navy
- Sky Diver



S-3XL: **10**

434.54 9511

LADIES LIGHTWEIGHT PERFORMANCE SOFTSHELL

260 g/m² | 95% Polyester, 5% Elasthan

• Wasserdichte Tasche mit Zip am Arm • Elastische Ärmelbündchen • Verstellbarer Bund

S, M, L, XL, 2XL, 3XL

- Black
- Grey Melange
- Navy
- Sky Diver



S-3XL: **10**

435.54 9514

HOODED LIGHTWEIGHT PERFORMANCE SOFTSHELL

260 g/m² | 95% Polyester, 5% Elasthan

• Brusttasche mit Zip • Kapuze und Bund verstellbar • Elastische Ärmelbündchen

S, M, L, XL, 2XL, 3XL

- Black/Dark Grey
- Dark Grey/Off White
- Navy/Grey
- Olive/Black



S-3XL: **10**

436.54 9515

LADIES HOODED LIGHTWEIGHT PERFORMANCE SOFTSHELL

260 g/m² | 95% Polyester, 5% Elasthan

• Brusttasche mit Zip • Kapuze und Bund verstellbar • Elastische Ärmelbündchen

S, M, L, XL, 2XL, 3XL

- Black/Dark Grey
- Dark Grey/Off White
- Navy/Grey
- Olive/Black



S-3XL: **10**

Bei Melangeware kann sich die Zusammensetzung der Materialien und die Grammatur ändern.



Ladies Hooded Lightweight Performance Softshell | Style 9515



Hooded Lightweight Performance Softshell | Style 9514



Ladies Lightweight Performance Softshell | Style 9511

S O F T S H E L L S

WHEN NATURE CALLS

Our new series of softshell jackets show a clean, Scandinavian design and a shaped fit. Our newly-developed lightweight three-layer fabric with two-way stretch makes for maximum comfort. Our TJtech membrane gives you maximum functionality; 8.000 mm waterproof and 6.000 mm breathable.



Lightweight Performance Softshell | Style 9510

Tee Jays®

DE0

425.18 BHS-2

EDGE SOFTSHELL

300 g/m² | 97% Polyester, 3% Elasthan

• Stehkragen mit gebürstetem Trikot innen • Set-in Ärmel • Umgekehrt eingenähter Zip mit Windschutzleiste innen » **Damen-Produkt online verfügbar.**



426.18
ONLINE





S-5XL: **16**

S, M, L, XL, 2XL, 3XL, 4XL, 5XL
Graphite/ Black

S, M, L, XL, 2XL, 3XL
Marine Blue/ Black
Stadium Red/ Black

808.17 TRA670

APEX WATERPROOF BREATHABLE SOFTSHELL

260 g/m² | 100% Polyester

• Reflex-Paspeln an den Taschen • Verstellbare Ärmelbündchen • Verstellbarer Kordelzug im Bund

S, M, L, XL, 2XL, 3XL
Black
Navy



S-3XL: **12**

490.17 TRA660

REPELLER LINED HOODED SOFTSHELL

94% Polyester, 6% Elasthan

• Netzfutter im Oberkörperbereich • Verstellbare Ärmelbündchen • Verstellbarer Kordelzug im Bund

S, M, L, XL, 2XL, 3XL
Black
Seal Grey
Navy



S-3XL: **8**

449.33 R136X

PERFORMANCE ULTRA LITE SOFTSHELL

240 g/m² | 93% Polyester, 7% Elasthan

• 3-lagiges Softshell-Material • Netzeinsatz zur Belüftung unter den Armen • Seitliche Zip-Taschen, Zip-Brusttasche

XS, S, M, L, XL, 2XL
Black





XS-2XL: **10**

Bei Melangeware kann sich die Zusammensetzung der Materialien und die Grammatur ändern.



405.05 ST5340

WOMEN'S ACTIVE SOFTEST SHELL HOODED JACKET

250 g/m² | 94% Polyester, 6% Elasthan

• 4-Wege-Stretchmaterial mit Netzgewebe • Metall-Lüftungsösen (nickelfrei) unter den Armen • Verstellbarer Bund

S, M, L, XL

White

Black Opal

Crimson Red



S-XL: **10**

404.05 ST5240

ACTIVE SOFTEST SHELL HOODED JACKET

250 g/m² | 94% Polyester, 6% Elasthan

• 4-Wege-Stretchmaterial mit Netzgewebe • Metall-Lüftungsösen (nickelfrei) unter den Armen • Verstellbarer Bund

S, M, L, XL, 2XL

White

Black Opal

Crimson Red



S-2XL: **10**

+ Neue Farbe(n)

Neue Größe(n)

Für weitere Infos scannen Sie einfach den QR Code oder besuchen Sie uns online.

826.33 R230F

LADIES TX PERFORMANCE HOODED SOFTSHELL JACKET

320 g/m² | 93% Polyester, 7% Elasthan

• Dekorative Passe hinten • Brusttasche und Seitentaschen mit Zip • Leicht tailliert



880.33

422

XS (8), S (10), M (12), L (14), XL (16), 2XL (18)

Black/Grey
Navy/Royal
Red/Black
Vivid Green/ Black





XS-2XL: **10**

827.33 R230M

TX PERFORMANCE HOODED SOFTSHELL JACKET

320 g/m² | 93% Polyester, 7% Elasthan

• Dekorative Passe hinten • Brusttasche und Seitentaschen mit Zip • Weiches, extrem dehnbares Material mit bequemen Schnitt



880.33

422

S, M, L, XL, 2XL, 3XL

Black/Grey
Navy/Royal
Red/Black
Vivid Green/ Black





S-3XL: **10**

859.33 R235X

CAMO TX PERFORMANCE HOODED SOFTSHELL

320 g/m² | 93% Polyester, 7% Elasthan

• Dekorative Rückenpasse • Seitentaschen mit Zip • Im Rücken länger geschnitten

XS, S, M, L, XL, 2XL, 3XL

Camo Charcoal
Camo Green





XS-3XL: **10**

897.33 R197X

NY HARD SHELL JACKET

100% Polyester

• Reflektierende Paspeln • Seitentaschen, Brusttasche und Innentasche mit Zip • Ärmelabschluss innen aus Neopren

XS, S, M, L, XL, 2XL, 3XL

Black





XS-3XL: **10**

Bei Melangeware kann sich die Zusammensetzung der Materialien und die Grammatur ändern.



Es fällt sehr viel leichter, sich ins Abenteuer zu stürzen, wenn man sicher sein kann, dass man die richtige Kleidung trägt – Kleidung, die warm und trocken hält, ganz gleich, was man vorhat und wie die Wetterverhältnisse sind. Beim Entwurf der **Linie B&C Softshell** standen genau diese im Mittelpunkt.

So liefern wir Ihnen das Beste, was dieses moderne Material zu bieten hat. Das Ergebnis: **8 Softshell-Styles** mit einem Hauch von urbanem Chick.

B&C HOODED SOFTSHELL /DUO



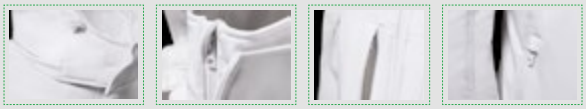

IGNORIEREN SIE DAS WETTER - GENIESSEN SIE DEN MOMENT!

Außenarbeiten, Radfahren, Klettern oder einfach nur ein Spaziergang durch die Stadt – die B&C Softshell Jacken sind der perfekte Begleiter bei den unterschiedlichsten Outdoor-Aktivitäten.

431.42 JM950

HOODED SOFTSHELL/MEN

340 g/m² I 94% Polyester, 6% Elasthan

• Angesetzte Ärmel • Bündchen mit Klettverschluss • Eingrifftaschen

462.42 JW937

HOODED SOFTSHELL/WOMEN

340 g/m² I 94% Polyester, 6% Elasthan

• Windschutzblende innen mit Kinnschutz • Raglanärmel • Bündchen mit Klettverschluss

S, M, L, XL, 2XL, 3XL

White
Black
Dark Grey
Navy
Azure
Red

S-3XL: **10**



XS, S, M, L, XL, 2XL

White
Black
Dark Grey
Navy
Azure
Red

XS-2XL: **10**

+ Neue Farbe(n)

Neue Größe(n)

Für weitere Infos scannen Sie einfach den QR Code oder besuchen Sie uns online.

421.52 SG44

HOODED SOFTSHELL

310 g/m² | 97% Polyester, 3% Elasthan

• Zips in Black • Brusttasche mit Zip • Seitentaschen mit Zip

S, M, L, XL, 2XL, 3XL

Black/Black

Navy/Navy



S-3XL: **10**

422.52 SG44F

LADIES HOODED SOFTSHELL

310 g/m² | 97% Polyester, 3% Elasthan

• Zips in Black • Brusttasche mit Zip • Seitentaschen mit Zip

XS, S, M, L, XL, 2XL

Black/Black

Navy/Navy

Red/Black

Green/Black

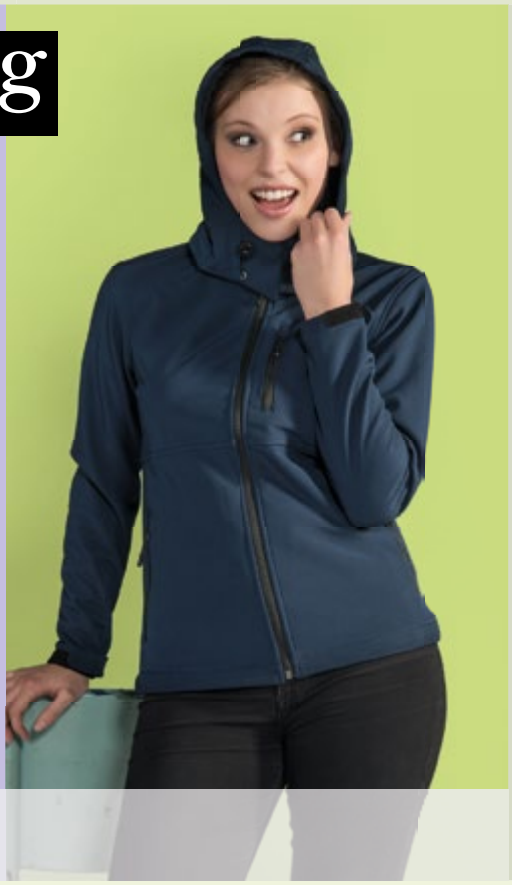

XS-2XL: **10**

496.17 TRA601

DROPZONE II SOFTSHELL

300 g/m² | 96% Polyester, 4% Elasthan

• Stark reflektierende bedruckte Einsätze • Schnelltrocknend und winddicht
• Verstellbare Ärmelbündchen und Bund



S-3XL: **16**

S, M, L, XL, 2XL, 3XL

Black/Seal Grey

Seal Grey/ Black

Methyl/ Bluewing

497.17 TRA611

LUMEN SOFTSHELL

135 g/m² | 100% Polyester

• Winddicht und schnelltrocknend • Stark reflektierende bedruckte Einsätze
• Elastische Einfassung an Kapuze, Ärmelabschlüssen und Bund



S-3XL: **16**

S, M, L, XL, 2XL, 3XL

Black/Black

Seal Grey/ Black

Methyl Blue/ Black

Bei Melangeware kann sich die Zusammensetzung der Materialien und die Grammatur ändern.

835.17 TRW481

X-PRO TRIODE WATERPROOF SHELL JACKET

195 g/m² | 100% Polyester

• Reflektierendes Innenfutter für mehr Wärme • 2-Wege Zips im Unterarmbereich zur Belüftung • Versiegelte Nähte

S, M, L, XL, 2XL, 3XL

- Black/Seal Grey
- Black/Methyl
- Black/Pepper



S-3XL: **16**

834.17 TRA682

X-PRO POWERGRID HOODED SOFTSHELL

270 g/m² | 100% Polyester

• 2 Seitentaschen mit Zip, Brusttasche und Ärmeltasche • Öffnung für Kopfhörer innen • Verstellbare Ärmelbündchen und Kordelzug im Bund

S, M, L, XL, 2XL, 3XL

- Black/Black
- Navy/Black
- Methyl/Black
- Pepper/Black



S-3XL: **16**

415.18 HS-1

EPSILON H2XTREME® SOFTSHELL

300 g/m² | 95% Nylon, 5% Elastan

• Windschutzleiste innen • 2 Seitentaschen, 2 Brusttaschen mit Zip, eine davon mit Kopfhörerzugang innen • Logo auf rechtem Ärmel

» Damen-Produkt online verfügbar.

S, M, L, XL, 2XL, 3XL, 4XL, 5XL

- Black

S, M, L, XL, 2XL, 3XL

- Chalk White
- Charcoal Twill
- Navy Blue
- Nightshadow/ Treetop Green
- Electric Blue
- Cool Blue
- Red
- Treetop Green/Black





416.18 ONLINE



S-5XL: **10**

419.18 XB-2M

MEN'S EXPEDITION SOFTSHELL

290 g/m² | 93% Polyester, 7% Elasthan

• 2 Brusttaschen mit Zip, eine davon mit Öffnung nach innen für Kopfhörer • Verstellbare Ärmelbündchen • Verstellbarer Kordelzug im Bund

» Damen-Produkt online verfügbar.

S, M, L, XL, 2XL, 3XL

- Black/Flame Red
- Black/Methyl Blue
- Black/Granite
- Navy/Granite
- Electric Blue/ Black





420.18 ONLINE



S-3XL: **14**

+ Neue Farbe(n)

Neue Größe(n)

Für weitere Infos scannen Sie einfach den QR Code oder besuchen Sie uns online.

849.33 R232F

BEDRUCKBARER DAMEN SOFTSHELL BODYWARMER

280 g/m² | 100% Polyester

• Außen: bedruckbares, dehnbares, Elasthan-freies Material aus Kräuselgarn
• Innen: sehr warmes Microfleece • Dekorative Ziernähte

XS (8), S (10), M (12), L (14), XL (16), 2XL (18)

- White/Black
- Black/Black
- Black/Orange
- Navy/Royal
- Purple/Black
- Red/Black
- Vivid Green/ Black
- Yellow/Black



XS-2XL: **20**

845.33 R232M

BEDRUCKBARER SOFTSHELL BODYWARMER

280 g/m² | 100% Polyester

• Außen: bedruckbares, dehnbares, Elasthan-freies Material aus Kräuselgarn
• Innen: sehr warmes Microfleece • Dekorative Ziernähte

S, M, L, XL, 2XL, 3XL, 4XL

- White/Black
- Black/Black
- Black/Orange
- Navy/Royal
- Purple/Black
- Red/Black
- Vivid Green/ Black
- Yellow/Black



S-4XL: **20**

460.00 R-141F-0

LADIES' SOFTSHELL GILET

340 g/m² | 92% Polyester, 8% Elasthan

• Raglanartige Zierabnäher • Brust- und Seitentaschen mit Innenfutter, sowie umgekehrtem Zip mit Zugband • Kordelzug mit Stoppern am Bund

XS, S, M, L, XL, 2XL

- Black
- Titanium
- French Navy
- Azure
- Classic Red

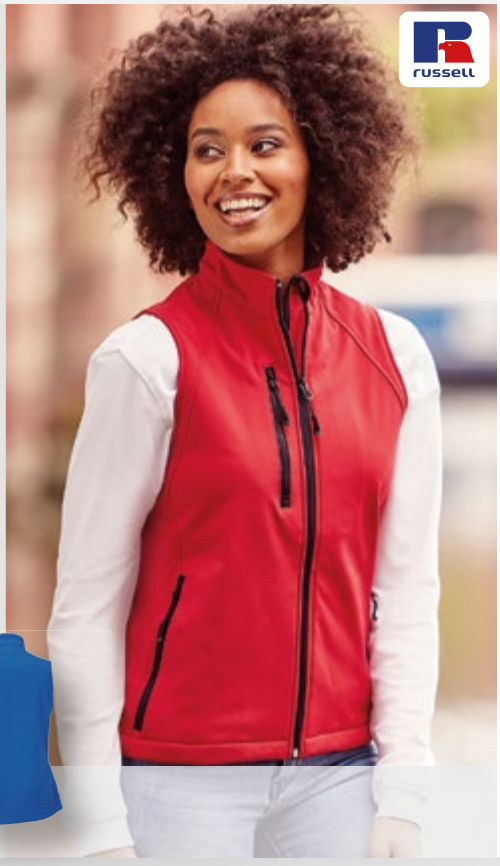

XS-2XL: **12**

459.00 R-141M-0

SOFTSHELL GILET

340 g/m² | 92% Polyester, 8% Elasthan

• Raglanartige Zierabnäher • Brust- und Seitentaschen mit Innenfutter, sowie umgekehrtem Zip mit Zugband • Kordelzug mit Stoppern am Bund

XS, S, M, L, XL, 2XL

- Black
- Titanium
- French Navy
- Azure
- Classic Red



XS-2XL: **12**

Bei Melangeware kann sich die Zusammensetzung der Materialien und die Grammatur ändern.

444.00 R-041F-0

LADIES' SMARTSOFTSHELL GILET

315 g/m² | 100% Polyester

• Kadettkragen • Nackenband • Seitentaschen mit Zip

XS, S, M, L, XL, 2XL, 3XL

Black
Convoy Grey
French Navy
Classic Red



XS-3XL: **12**

445.00 R-041M-0

MEN'S SMARTSOFTSHELL GILET

315 g/m² | 100% Polyester

• Kadettkragen • Nackenband • Seitentaschen mit Zip

XS, S, M, L, XL, 2XL, 3XL

Black
Convoy Grey
French Navy
Classic Red



XS-3XL: **12**

806.33 R214X

CORE SOFTSHELL BODYWARMER

290 g/m² | 93% Polyester, 7% Elasthan

• Windschutzleiste innen • Seitentaschen mit Zip • Futter in Grey bei allen Farben

S, M, L, XL, 2XL, 3XL

Black
Navy
Red



S-3XL: **20**

489.17 TRA820

CLASSIC SOFTSHELL BODYWARMER

100% Polyester

• Leichtes Softshell-Jersey-Gewebe • Langlebiges wasserabweisendes Finish
• Seitentaschen mit Zip

S, M, L, XL, 2XL, 3XL

Black
Seal Grey
Navy
Oxford Blue
Classic Red



S-3XL: **16**

459.33 R123X

SOFTSHELL BODYWARMER

320 g/m² | 93% Polyester, 7% Elasthan

• Diverse Taschen • Bund und Armausschnitte mit verstellbarem Kordelzug
• Für Stick geeignet

S, M, L, XL, 2XL

Workguard Grey/Black
Black/Black
Navy/Black
Red/Black



S-2XL: **10**

+ Neue Farbe(n)

Neue Größe(n)

Für weitere Infos scannen Sie einfach den QR Code oder besuchen Sie uns online.

848.17 TRA824

WOMEN'S ARLEY BODYWARMER

240 g/m² | 96% Polyester, 4% Elasthan

• Gewebtes Softshell-Material mit Stretchanteil und Jersey-Futter • Superweicher Griff
• Langlebiges wasserabweisendes Finish

10 (36), 12 (38), 14 (40), 16 (42), 18 (44), 20 (46)

- Black/Black-currant
- Navy/Dazzling Blue
- Elderberry/Paisley Purple
- Hot Pink/Black

10-20: **16**

847.17 TRA823

ARLEY BODYWARMER

240 g/m² | 96% Polyester, 4% Elasthan

• Gewebtes Softshell-Material mit Stretchanteil und Jersey-Futter • Superweicher Griff
• Langlebiges wasserabweisendes Finish

S, M, L, XL, 2XL, 3XL

- Black/Classic Red
- Navy/Oxford Blue
- Classic Red/Black
- Extreme Green/Black

S-3XL: **16**

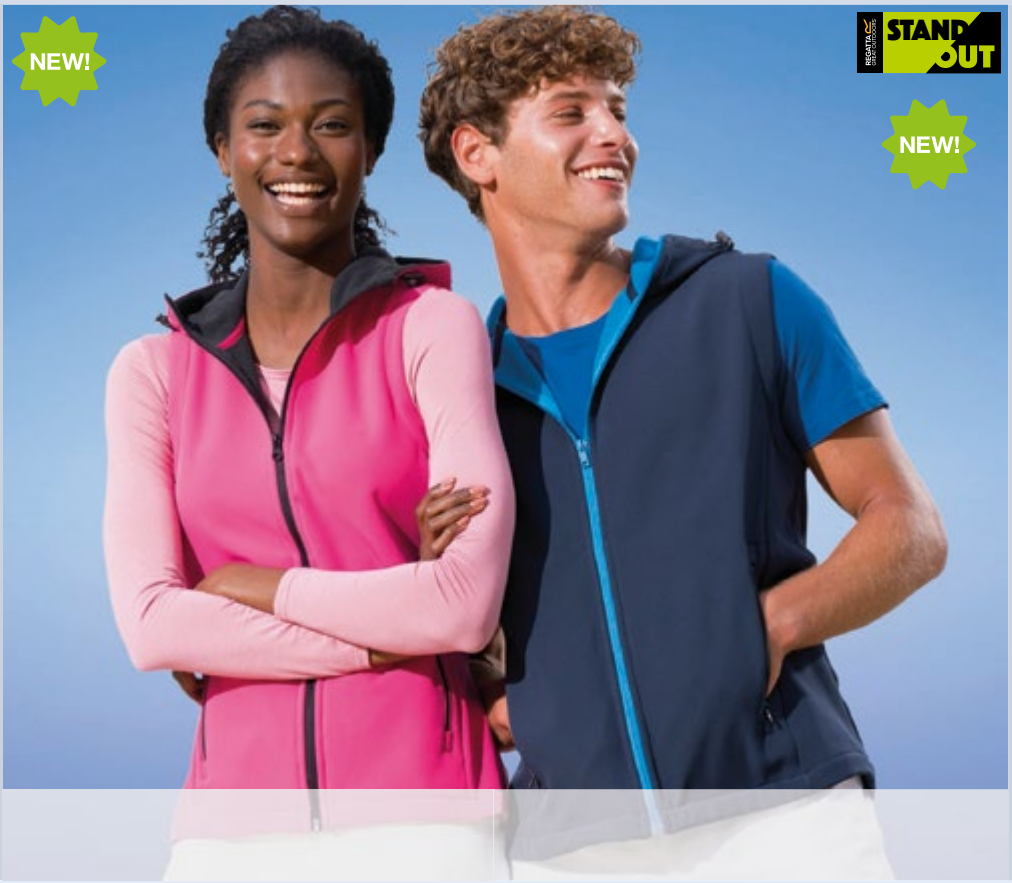

445.17 TRA788

FLUX SOFTSHELL BODYWARMER

96% Polyester, 4% Elasthan

• Leicht und sehr weicher Griff • Tiefe Seitentaschen mit Zip, Brusttasche mit Zip
• Verstellbarer Kordelzug im Bund

S, M, L, XL, 2XL, 3XL

- Seal Grey
- Black/Black
- Navy/Navy
- Oxford Blue
- Classic Red

S-3XL: **16**

444.17 TRA790

LADIES' FLUX SOFTSHELL BODYWARMER

96% Polyester, 4% Elasthan

• Leicht und sehr weicher Griff • Tiefe Seitentaschen mit Zip, Brusttasche mit Zip
• Winddicht und schnelltrocknend

10 (36), 12 (38), 14 (40), 16 (42), 18 (44), 20 (46)

- Black/Seal Grey
- Black/Black
- Navy/Navy
- Oxford Blue
- Classic Red

10-20: **16**

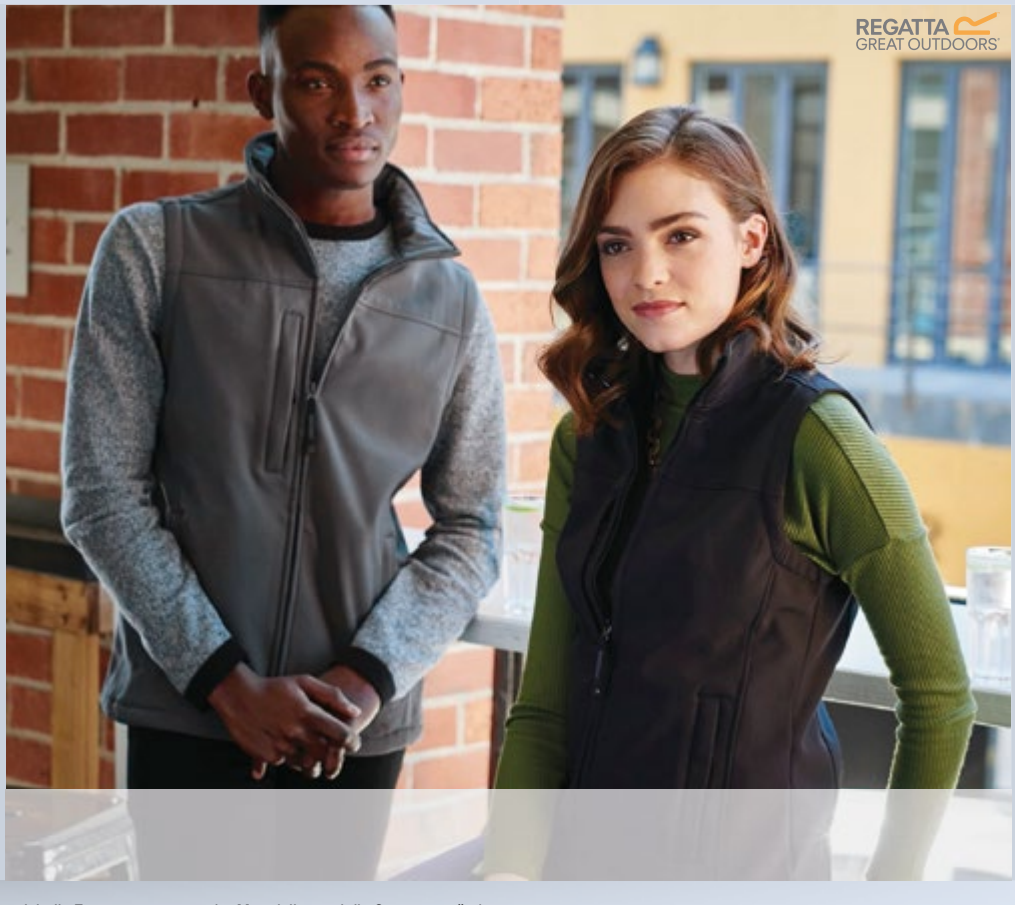

Bei Melangeware kann sich die Zusammensetzung der Materialien und die Grammatur ändern.



841.17 / TRA461

Jacken

Regatta Originals

ORIGINALS	836.17	**TRA146**	Deansgate 3-in-1 Jacket	**342**		✓	✓		✓		
	837.17	**TRA455**	Withington Hooded Jacket	**341**	✓				✓		
	838.17	**TRA456**	Fallowfield Quilted Jacket	**341**		✓	✓				
	839.17	**TRA457**	Didsbury Poplin Jacket	**340**							
	840.17	**TRA458**	Corner House Bomber Jacket	**340**							
	841.17	**TRA461**	Castlefield Bomber Jacket	**340**	✓						
	842.17	**TRA822**	Longsight Bodywarmer	**340**	✓						
	843.17	**TRW482**	Whitworth Fleece Collar Jacket	**341**		✓	✓	✓			
	844.17	**TRW483**	Ardwick Waterproof Parka	**341**		✓	✓		✓		

Regatta

CLASSICS	427.17	**TRA150**	Classic 3-in-1 Jacket	**351**		✓	✓		✓	✓	
	499.17	**TRA300**	Classic Parka	**349**		✓	✓		✓	✓	
	428.17	**TRA370**	Classic Insulated Jacket	**347**		✓	✓		✓	✓	
	434.17	**TRW470**	Classic Shell Jacket	**347**		✓	✓		✓	✓	
REGATTA GREAT OUTDOORS	438.17	**TRA122**	Benson II 3-in-1 Jacket	**351**		✓	✓	✓	✓	✓	✓
	439.17	**TRA123**	Ladies Benson II 3-in-1 Jacket	**351**		✓	✓	✓	✓	✓	✓
	423.17	**TRA130**	Defender III 3-In-1 Jacket	**352**		✓	✓		✓	✓	✓
	424.17	**TRA132**	Ladies' Defender III 3-In-1 Jacket	**352**		✓	✓		✓	✓	✓
	456.17	**TRA143**	Kingsley 3-in-1 Jacket	**352**		✓		✓	✓	✓	✓
	457.17	**TRA144**	Women's Kingsley 3-in-1 Jacket	**352**		✓		✓	✓	✓	✓
	410.17	**TRA301**	Hudson Jacket	**348**		✓	✓		✓	✓	✓
	411.17	**TRA306**	Ladies' Hudson Jacket	**348**		✓	✓		✓	✓	✓
	405.17	**TRA361**	Beauford Insulated Jacket	**346**		✓	✓		✓	✓	✓
	404.17	**TRA362**	Ladies' Beauford Insulated Jacket	**346**		✓	✓		✓	✓	✓
	475.17	**TRA382**	Ice Storm Parka	**349**		✓	✓		✓	✓	
	477.17	**TRA386**	Dover Plus II Stretch Bomber Jacket	**347**		✓	✓	✓	✓		
	442.17	**TRA441**	Tyler Jacket	**349**	✓					✓	
	480.17	**TRA453**	Glacial Warmloft Thermal Jacket	**349**	✓						
	417.17	**TRA787**	Stage Padded Promo Bodywarmer	**342**						✓	✓
	418.17	**TRA791**	Ladies' Stage Padded Promo Bodywarmer	**342**						✓	✓
	492.17	**TRW248**	Pro Pack Away Jacket	**344**		✓	✓	✓	✓		
	420.17	**TRW297**	Dover Jacket	**347**		✓	✓		✓	✓	
	992.17	**TRW348**	Pro Pack Away Overtrousers	**344**		✓	✓	✓			
	408.17	**TRW445**	Pace II Lightweight Jacket	**343**		✓	✓		✓	✓	

Wasserabweisend | Wasserdicht | Winddicht | Atmungsaktiv | Mit Kapuze | Veredelungszugang | Partner-Produkt

REGATTA GREAT OUTDOORS	407.17	**TRW446**	Gibson III Interactive Jacket	**347**		✓	✓		✓	✓	
	493.17	**TRW484**	Ashford II Jacket	**345**		✓		✓	✓		✓
	494.17	**TRW485**	Women's Ashford II Jacket	**345**		✓		✓	✓		✓
STANDOUT	468.17	**TRA377**	Aledo Waterproof Insulated Jacket	**346**		✓	✓		✓	✓	✓
	469.17	**TRA378**	Women's Aledo Waterproof Insulated Jacket	**346**		✓	✓		✓	✓	✓
	470.17	**TRA450**	Acadia Thermal Jacket	**348**	✓				✓		✓
	471.17	**TRA451**	Women's Acadia Thermal Jacket	**348**	✓				✓		✓
	415.17	**TRA806**	Altoona Insulated Bodywarmer	**343**						✓	✓
	486.17	**TRA815**	Aerolight Bodywamer	**343**	✓						
	487.17	**TRA816**	Women's Aerolight Bodywamer	**343**	✓						
	461.17	**TRW461**	Ardmore Jacket	**345**		✓	✓		✓	✓	✓
	464.17	**TRW469**	Ladies Ardmore Jacket	**345**		✓	✓		✓	✓	✓
	476.17	**TRW476**	Avant Waterproof Unisex Rainshell	**344**		✓	✓		✓	✓	
	852.17	**TRW491**	Arid Unisex Jacket	**344**		✓	✓		✓		
X-PRO	478.17	**TRA145**	X-Pro Evader II 3-in-1 Jacket	**350**		✓		✓	✓		
	479.17	**TRA389**	X-Pro Marauder II Insulated Jacket	**351**		✓		✓	✓		
	495.17	**TRA409**	Icefall II Jacket	**350**	✓				✓	✓	
	450.17	**TRA446**	Deerpark Down Touch Hybrid Jacket	**350**	✓				✓		
	498.17	**TRA825**	Icefall Bodywarmer	**342**	✓				✓	✓	
	433.17	**TRW464**	Exosphere Jacket	**350**		✓		✓	✓		
B&C											
	432.42	**JM82**	Multi-Active/men Jacket	**357**	✓		✓		✓	✓	✓
	414.42	**JM930**	Bodywarmer - JM930	**354**	✓						✓
	437.42	**JM940**	Superhood/men Jacket	**358**	✓		✓		✓	✓	✓
	434.42	**JM961**	Crew Bomber/men Jacket	**359**		✓	✓		✓	✓	✓
	440.42	**JM963**	Trooper/men Jacket	**356**	✓		✓		✓	✓	✓
	452.42	**JM970**	Real+/men Heavy Weight Jacket	**358**		✓	✓		✓	✓	✓
	496.42	**JU800**	Sirocco Windbreaker	**353**	✓		✓		✓		✓
	495.42	**JU801**	Air Windbreaker	**353**	✓				✓		
	467.42	**JU824**	Ocean Shore Midseason Parka	**353**	✓				✓	✓	
	418.42	**JU873**	Corporate 3-in-1 Jacket - JU873	**354**		✓	✓		✓	✓	
	427.42	**JU880**	Bodywarmer Explorer	**354**	✓		✓				
	405.42	**JUI60**	ID.601 Midseason Windbreaker	**356**	✓		✓		✓		✓
	433.42	**JW826**	Multi-Active/women Jacket	**357**	✓		✓		✓	✓	✓
	497.42	**JW902**	Sirocco/women Windbreaker	**353**	✓		✓		✓		✓
	408.42	**JW925**	Real+/women Heavy Weight Jacket	**358**		✓	✓		✓	✓	✓
	420.42	**JW935**	Zen+/women Bodywarmer	**354**	✓				✓		✓

	439.42 **JW941**	Superhood/women Jacket	**358**	✓		✓		✓	✓	✓
	435.42 **JW962**	Crew Bomber/women Jacket	**359**		✓	✓		✓	✓	✓
	441.42 **JW964**	Trooper/women Jacket	**356**	✓		✓		✓	✓	✓
	406.42 **JWI61**	ID.601/women Midseason Windbreaker	**356**	✓		✓		✓		✓
Result										
	414.33 **R044X**	Bodywarmer mit Fleece-Futter	**360**							
	407.33 **R060X**	Leichte sportliche Weste	**361**	✓		✓			✓	
	465.33 **R065X**	Multifunktions-Winterjacke	**371**		✓	✓		✓	✓	
	484.33 **R066X**	Ripstop Team Sport Weste	**361**	✓		✓			✓	
	467.33 **R067X**	Übergangsjacke	**366**		✓	✓		✓	✓	
	411.33 **R068X**	3-in-1-Jacke mit Fleece	**372**		✓	✓		✓	✓	
	478.33 **R078X**	Wasserdichte Teamjacke	**366**		✓	✓			✓	
	474.33 **R088X**	Windproof Bodywarmer	**362**	✓		✓		✓	✓	
	492.33 **R092X**	Windbreaker	**363**	✓		✓		✓		
	440.33 **R094X**	Promo Bodywarmer	**360**	✓		✓		✓	✓	
	995.33 **R095X**	Weatherguard™ Schlechtwetter-Anzug	**363**		✓	✓		✓		
	450.33 **R098X**	Seneca Hi-Activity Jacket	**371**		✓	✓		✓	✓	
	460.33 **R099X**	Alaska 3-in-1 Jacket	**372**		✓	✓		✓	✓	
	455.33 **R105X**	Winter Blouson	**366**		✓	✓			✓	
	408.33 **R110X**	City Executive Jacket	**371**	✓		✓	✓		✓	
	413.33 **R113X**	Padded Bodywarmer	**360**	✓		✓				
	496.33 **R155X**	Waterproof 2000 Pro-Coach Jacket	**365**		✓	✓		✓	✓	
	820.33 **R160X**	Outbound Reversible Jacket	**366**		✓	✓		✓	✓	
	899.33 **R199X**	3-in-1 Aspen Jacket	**372**		✓	✓	✓	✓	✓	
	898.33 **R326X**	Denim Texture Rugged Jacket	**373**		✓		✓	✓	✓	
	851.33 **R400F**	Ladies' 3-in-1 Journey Jacket	**373**		✓	✓	✓	✓	✓	✓
	853.33 **R400M**	3-in-1 Journey Jacket	**373**		✓	✓	✓	✓	✓	✓
	830.33 **R203X**	CORE Microfleece Lined Jacket	**364**		✓	✓		✓		
	404.33 **R204X**	Core Adult Windcheater	**363**		✓	✓		✓		
	409.33 **R205X**	Core Lightweight Jacket	**364**		✓	✓		✓		
	412.33 **R206X**	Core Midweight Jacket	**364**		✓	✓		✓	✓	
	422.33 **R207X**	Core Winter Parka	**368**		✓	✓		✓	✓	
	423.33 **R208X**	Core Bodywarmer	**360**	✓		✓				
	807.33 **R215X**	3-in-1 Jacke mit gestepptem Bodywarmer	**373**		✓	✓		✓	✓	
	810.33 **R221F**	Ladies' Channel Jacket	**365**		✓	✓		✓		✓

Wasserabweisend · Wasserdicht · Winddicht · Atmungsaktiv · Mit Kapuze · Veredelungszugang · Partner-Produkt

Result core	811.33	**R221M**	Channel Jacket	**365**		✓	✓		✓		✓
	821.33	**R222X**	Nova Lux Padded Jacket	**367**	✓		✓		✓	✓	
	823.33	**R223X**	Nova Lux Padded Gilet	**361**	✓		✓		✓	✓	
	926.33	**R226X**	StormDri Trousers	**363**		✓	✓				
	927.33	**R227X**	StormDri Jacket	**363**		✓	✓		✓		
	829.33	**R229X**	Managers Jacket	**364**		✓	✓		✓	✓	
	872.33	**R233M**	Padded Jacket	**367**	✓		✓		✓		
	071.33	**R236X**	Printable 3-in-1 Transit Jacket	**374**		✓	✓		✓	✓	
Result urban	800.33	**R062X**	Stormdri 2000 Long Parka	**372**		✓	✓		✓	✓	
	873.33	**R073X**	Ultimate Cyclone Parka	**374**		✓	✓		✓	✓	
	476.33	**R111F**	Ladies' Urban Fell Lightweight Jacket	**365**		✓	✓	✓	✓	✓	✓
	475.33	**R111M**	Urban Fell Lightweight Jacket	**365**		✓	✓	✓	✓	✓	✓
	041.33	**R181F**	Ladies' Holkam Down Feel Jacket	**370**	✓		✓			✓	✓
	040.33	**R181M**	Holkam Down Feel Jacket	**370**	✓		✓			✓	✓
	889.33	**R189X**	Hdi Quest Lightweight Stowable Jacket	**364**		✓	✓	✓	✓		
	431.33	**R190X**	Dax Down Feel Gilet	**362**					✓	✓	
	893.33	**R192F**	Ladies' Ice Bird Padded Jacket	**368**	✓		✓			✓	✓
	892.33	**R192M**	Ice Bird Padded Jacket	**368**	✓		✓			✓	✓
	833.33	**R193F**	Ladies' Ice Bird Padded Gilet	**362**	✓		✓			✓	✓
	844.33	**R193M**	Ice Bird Padded Gilet	**362**	✓		✓			✓	✓
	894.33	**R194F**	Ladies' Snow Bird Hooded Jacket	**370**	✓		✓		✓		✓
	891.33	**R194M**	Snow Bird Hooded Jacket	**370**	✓		✓		✓		✓
	495.33	**R195X**	Urban Cheltenham Jacket	**368**	✓					✓	
	896.33	**R196X**	Cheltenham Gold Jacket	**368**	✓		✓				
	888.33	**R401X**	Blizzard Jacket	**367**	✓		✓		✓	✓	
	874.33	**R402X**	Biker-Style Jacket	**367**	✓		✓			✓	
	887.33	**R403X**	Stealth Hooded Jacket	**371**	✓		✓		✓		
	878.33	**R404X**	Camo Gilet	**361**	✓		✓		✓	✓	
Work-Guard by Result	480.33	**R008X**	Bomber Wendejacke	**366**	✓		✓				
	445.33	**R045X**	Safari Waistcoat	**360**							
Russell											
russell	415.00	**R-510F-0**	Ladies' HydraPlus 2000 Jacket	**374**		✓	✓	✓	✓	✓	✓
	410.00	**R-510M-0**	HydraPlus 2000 Jacket	**374**		✓	✓	✓	✓	✓	✓
Stedman											
Stedman	891.05	**ST5200**	Active Padded Jacket	**376**	✓		✓		✓		✓
	844.05	**ST5210**	Active Padded Vest	**375**	✓		✓		✓		✓
	892.05	**ST5220**	Active Urban Padded Jacket	**378**							✓
	492.05	**ST5250**	Active Biker Jacket	**377**	✓		✓			✓	✓

Stedman	495.05	**ST5260**	Active Quilted Jacket	**376**		✓	✓				✓
	494.05	**ST5270**	Active Quilted Blouson	**378**	✓		✓			✓	
	493.05	**ST5280**	Active Pilot Jacket	**378**						✓	
	894.05	**ST5300**	Active Padded Jacket Women	**376**	✓		✓		✓		✓
	845.05	**ST5310**	Active Padded Vest Women	**375**	✓		✓		✓		✓
	893.05	**ST5320**	Active Urban Padded Jacket Women	**378**					✓		✓
	491.05	**ST5350**	Women's Active Biker Jacket	**377**	✓		✓			✓	✓
	496.05	**ST5360**	Women's Active Quilted Jacket	**376**	✓		✓				✓
	400.05	**ST5830**	Active Performance Jacket Men	**375**					✓		✓
	401.05	**ST5930**	Active Performance Jacket Women	**375**					✓		✓
Stormtech											
STORMTECH	012.18	**AFP-1**	Gravity Thermal Jacket	**380**	✓			✓	✓		✓
	015.18	**AFP-1W**	Women's Gravity Thermal Jacket	**380**	✓			✓	✓		✓
	445.18	**AXF-1**	Avalanche Microfleece Lined Jacket	**379**	✓					✓	✓
	435.18	**B-2**	Solar System 3-in-1 Jacket	**382**		✓		✓	✓	✓	✓
	433.18	**GSX-1**	Axis Shell	**379**	✓			✓		✓	✓
	431.18	**GSX-2**	Axis Jacket	**381**	✓			✓		✓	✓
	432.18	**GSX-2W**	Ladies' Axis Jacket	**381**	✓			✓		✓	✓
	481.18	**PFJ-3**	Altitude Jacket	**380**	✓					✓	✓
	454.18	**PFJ-3W**	Ladies' Altitude Jacket	**380**	✓					✓	✓
	429.18	**SSJ-1**	Atmosphere 3-in-1 Jacket	**381**		✓		✓	✓	✓	✓
	430.18	**SSJ-1W**	Ladies' Atmosphere 3-in-1 Jacket	**381**		✓		✓	✓	✓	✓
	423.18	**SSR-3**	Stratus Light Shell Jacket	**379**		✓		✓	✓	✓	✓
	424.18	**SSR-3W**	Ladies' Stratus Light Shell Jacket	**379**		✓		✓	✓	✓	✓
	439.18	**VPX-4**	Mens Fusion 5-in-1	**382**		✓		✓	✓		
	440.18	**XR-5**	Mens Beaufort 3-in-1	**379**		✓		✓	✓	✓	✓
Tee Jays											
Tee Jays	418.54	**9610**	Hooded Aspen Crossover Jacket	**387**	✓				✓		✓
	419.54	**9611**	Ladies Hooded Aspen Crossover Jacket	**387**	✓				✓		✓
	408.54	**9620**	Vancouver Down Jacket	**388**	✓			✓		✓	✓
	409.54	**9621**	Ladies Vancouver Down Jacket	**388**	✓			✓		✓	✓
	426.54	**9624**	Crossover Bodywarmer	**384**	✓						✓
	425.54	**9625**	Ladies Crossover Bodywarmer	**384**	✓						✓
	421.54	**9626**	Crossover Jacket	**385**	✓			✓			✓
	422.54	**9627**	Ladies' Crossover Jacket	**385**	✓			✓			✓
	423.54	**9628**	Hooded Crossover Jacket	**386**	✓			✓	✓		✓

Wasserabweisend · Wasserdicht · Winddicht · Atmungsaktiv · Mit Kapuze · Veredelungszugang · Partner-Produkt



TEE JAYS	424.54	**9629**	Ladies' Hooded Crossover Jacket	**386**	✓			✓	✓		✓
	481.54	**9630**	Zepelin Jacket	**384**	✓		✓			✓	✓
	454.54	**9631**	Ladies Zepelin Jacket	**384**	✓		✓			✓	✓
	414.54	**9632**	Zepelin Vest	**383**	✓		✓			✓	✓
	420.54	**9633**	Ladies Zepelin Vest	**383**	✓		✓			✓	✓
	406.54	**9634**	Hooded Zepelin Jacket	**385**	✓		✓		✓	✓	✓
	407.54	**9635**	Ladies Hooded Zepelin Jacket	**385**	✓		✓		✓	✓	✓
	411.54	**9636**	Milano Jacket	**388**	✓			✓		✓	✓
	412.54	**9637**	Ladies Milano Jacket	**388**	✓			✓		✓	✓
	400.54	**9642**	Sumit Jacket	**382**		✓	✓		✓	✓	✓
	401.54	**9643**	Ladies Sumit Jacket	**382**		✓	✓		✓	✓	✓
	402.54	**9660**	Richmond Jacket	**386**		✓					✓
	417.54	**9661**	Ladies Richmond Jacket	**386**		✓					✓
	440.54	**9662**	Berlin Jacket	**387**					✓		✓
	441.54	**9663**	Ladies Berlin Jacket	**387**					✓		✓
	442.54	**9664**	Berlin Bodywarmer	**383**							✓
	443.54	**9665**	Ladies Berlin Bodywarmer	**383**							✓

842.17 TRA822

LONGSIGHT BODYWARMER

100% Polyamid

• Langlebiges wasserabweisendes Finish • 2 Brusttaschen mit Druckknöpfen, 2 Zip-Seitentaschen • Rippstrickbündchen am Bund

S, M, L, XL, 2XL, 3XL

Black

Dark Khaki



S-3XL: **8**

839.17 TRA457

DIDSBURY POPLIN JACKET

100% Baumwolle

• Leichter Baumwollstoff perfekt geeignet für die Frühlingszeit • Used-Look (vorgewaschen) • 2 Seitentaschen mit Zip

S, M, L, XL, 2XL, 3XL

Parchment

Navy



S-3XL: **16**

840.17 TRA458

CORNER HOUSE BOMBER JACKET

380 g/m² | 100% Polyester

• Ärmel: Polyurethan-Mix für Leder-Look • 2 Seitentaschen mit Zip • Rippstrickbündchen an Ärmelabschluss und Bund

S, M, L, XL, 2XL, 3XL

Ash/Black

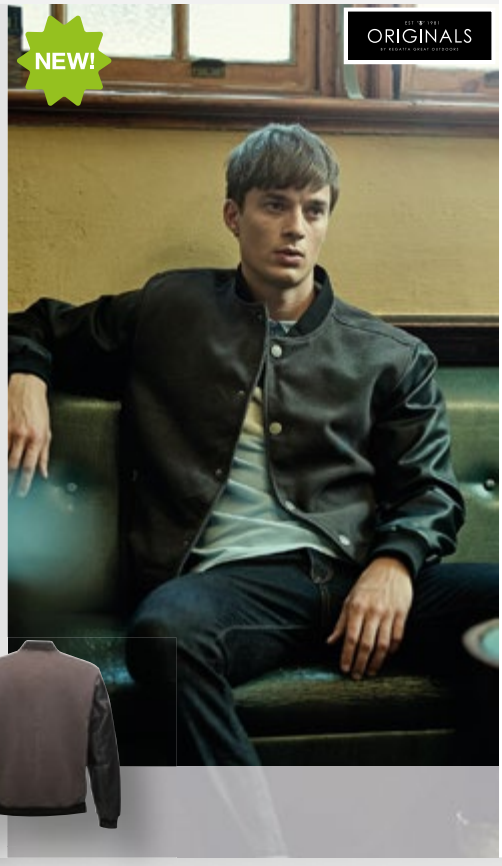

S-3XL: **16**

841.17 TRA461

CASTLEFIELD BOMBER JACKET

100% Polyester

• Futter aus Polyester (Taft) • Langlebiges wasserabweisendes Finish • Rippstrickbündchen an Ärmelabschluss und Bund

S, M, L, XL, 2XL, 3XL

Black

Navy

Dark Khaki



S-3XL: **16**

Bei Melangeware kann sich die Zusammensetzung der Materialien und die Grammatur ändern.

837.17 TRA455

WITHINGTON HOODED JACKET

100% Polyamid

• Langlebiges wasserabweisendes Finish • 2 Brusttaschen mit Druckknöpfen, 2 seitliche Eingrifftaschen • Rippstrickbündchen an Ärmelabschluss und Bund

S, M, L, XL, 2XL, 3XL

Black

Seal Grey



S-3XL: **8**

838.17 TRA456

FALLOWFIELD QUILTED JACKET

100% Polyester

• Langlebiges wasserabweisendes Finish • 2 Seitentaschen mit Zip • Rippstrickbündchen an Ärmelabschluss und Bund

S, M, L, XL, 2XL, 3XL

Black

Navy

Dark Khaki



S-3XL: **8**

843.17 TRW482

WHITWORTH FLEECE COLLAR JACKET

100% Polyester

• Abnehmbarer Borg-Fleece-Kragen • Versiegelte Nähte • 2 Eingriffstaschen auf Brusthöhe mit kontrastfarbener Einfassung, 2 aufgesetzte Seitentaschen

S, M, L, XL, 2XL, 3XL

Ash



S-3XL: **8**

844.17 TRW483

ARDWICK WATERPROOF PARKA

100% Polyester

• 2 Brusttaschen mit Druckknöpfen, 2 Seitentaschen, Ärmeltasche mit Zip • Kordelzug auf Taillenhöhe • Versiegelte Näht

S, M, L, XL, 2XL, 3XL

Black

Dark Khaki



S-3XL: **8**

+ Neue Farbe(n)

Neue Größe(n)

Für weitere Infos scannen Sie einfach den QR Code oder besuchen Sie uns online.

836.17 TRA146

DEANSGATE 3-IN-1 JACKET

100% Polyester

• Mit Zip verstaubare Kapuze (Außenjacke) • 2 Seitentaschen mit Zip (Außenjacke) • Wind- und wasserdicht (Außenjacke), langlebiges wasserabweisendes Finish (Bodywarmer)

S, M, L, XL, 2XL, 3XL

Black

Navy



S-3XL: **8**

498.17 TRA825

ICEFALL BODYWARMER

40 g/m² | 100% Polyamid

• Elastische Einfassung an Kapuze und Ärmelabschlüssen • Leicht komprimierbar • Veredelungszugang mit Zip im Futter

S, M, L, XL, 2XL, 3XL

Black

Seal Grey

Methyl Blue



S-3XL: **8**

417.17 TRA787

STAGE PADDED PROMO BODYWARMER

100% Polyamid

• Full-Zip • 2 Seitentaschen • Verstellbarer Kordelzug im Bund

S, M, L, XL, 2XL, 3XL

Black

Seal Grey

Navy



S-3XL: **12**

418.17 TRA791

LADIES' STAGE PADDED PROMO BODYWARMER

100% Polyamid

• Full-Zip • 2 Seitentaschen • Kordelzug im Bund

8 (34), 10 (36), 12 (38), 14 (40), 16 (42), 18 (44), 20 (46)

Black

Navy



8-20: **12**

Bei Melangeware kann sich die Zusammensetzung der Materialien und die Grammatur ändern.

486.17 TRA815

AEROLIGHT BODYWAMER

65 g/m² I 100% Polyamid

• Leicht und gut komprimierbar • 2 Seitentaschen mit Zip, Innentasche
• Veredelungszugang durch Zip innen in Seitennaht

S, M, L, XL, 2XL, 3XL

Black/Red · Seal Grey/Yellow · Oxford Blue/Black · Magma Orange/Black · Fairway Green/Black

S-3XL: **12**

487.17 TRA816

WOMEN'S AEROLIGHT BODYWAMER

65 g/m² I 100% Polyamid

• Leicht und gut komprimierbar • 2 Seitentaschen mit Zip, Innentasche
• Veredelungszugang durch Zip innen in Seitennaht

10 (36), 12 (38), 14 (40), 16 (42), 18 (44), 20 (46)

Black/Red · Seal Grey/Yellow · Oxford Blue/Black · Hot Pink/Black · Magma Orange/Black

10-20: **12**



415.17 TRA806

ALTOONA INSULATED BODYWARMER

100% Polyester

• Innenfutter aus Taffeta • Thermoguard-Isolierung • Stehkragen mit Fleece innen

XS, S, M, L, XL, 2XL, 3XL

Black · Seal Grey/Black · Navy · Classic Red · Otter/Black

XS-3XL: **12**

408.17 TRW445

PACE II LIGHTWEIGHT JACKET

100% Polyester

• Tiefe Seitentaschen mit Zip, Innentasche • Verstellbare Ärmelbündchen
• Verstellbarer Kordelzug im Bund

S, M, L, XL, 2XL, 3XL

Black · Seal Grey · Navy · Oxford Blue · Classic Red

S-3XL: **16**





Neue Farbe(n) · Neue Größe(n)

Für weitere Infos scannen Sie einfach den QR Code oder besuchen Sie uns online.

852.17 TRW491

ARID UNISEX JACKET

80 g/m² I 100% Polyamid

• Elastische Ärmelbündchen • Versiegelte Nähte • Geeignet für Thermotransfer-, Sieb- und Transferdruck



XS-2XL: **30**

XS, S, M, L, XL, 2XL

Seal/Black | Black/White | Aqua/Black | Elderberry/ Paisley Purple | Hot Pink/ Black | Navy/Red | Extreme Green/Black | Bright Yellow/ Black

476.17 TRW476

AVANT WATERPROOF UNISEX RAINSHELL

100% Polyester

• Versiegelte Nähte, wasserdicht • Mesh-Futter an Rumpf und Kapuze
• Klettverschluss am Saum als Veredelungszugang

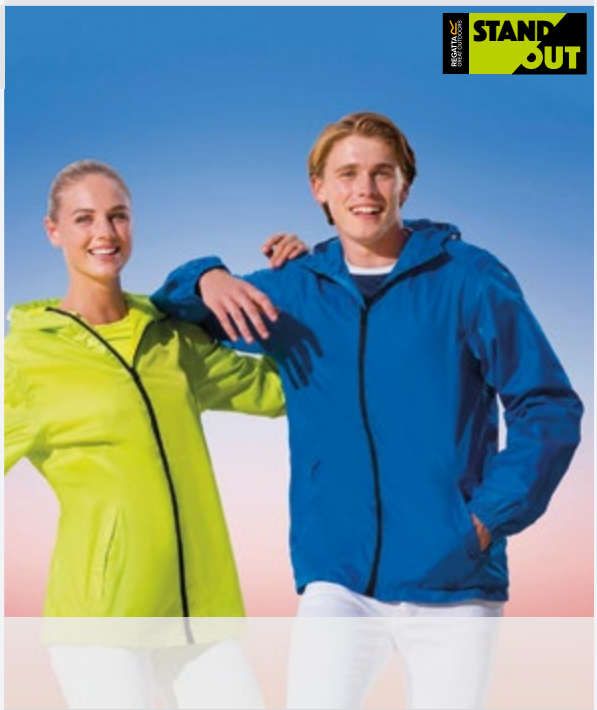

XS-3XL: **24**

XS, S, M, L, XL, 2XL, 3XL

Black/Black | Black/Classic Red | Seal Grey/ Black | Navy/White | Navy/Navy | Oxford Blue/ Black | Classic Red/ Black | Hot Pink/Seal Grey | Magma Orange/Black | Lime Zest/ Black



492.17 TRW248

PRO PACK AWAY JACKET

80 g/m² I 100% Polyamid

• Elastische Ärmelbündchen • Lässt sich leicht verstauen • Versiegelte Nähte

XS-3XL: **30**

XS, S, M, L, XL, 2XL, 3XL

Black | Navy | Oxford Blue | Classic Red

992.17 TRW348

PRO PACK AWAY OVERTROUSERS

80 g/m² I 100% Polyamid

• Mit Druckknöpfen verstellbarer Beinabschluss • Lässt sich leicht verstauen
• Versiegelte Nähte

XS-3XL: **30**

XS, S, M, L, XL, 2XL, 3XL

Black | Navy

Bei Melangeware kann sich die Zusammensetzung der Materialien und die Grammatur ändern.

494.17 TRW485

WOMEN'S ASHFORD II JACKET

115 g/m² | 100% Polyester

• Sicherheitstasche innen • Versiegelte Nähte • Veredelungszugang mit Zip im Futter

10 (36), 12 (38), 14 (40), 16 (42), 18 (44), 20 (46)

Black

Navy



10-20: **16**

493.17 TRW484

ASHFORD II JACKET

115 g/m² | 100% Polyester

• Sicherheitstasche innen • Versiegelte Nähte • Veredelungszugang mit Zip im Futter

S, M, L, XL, 2XL, 3XL

Black

Navy

S-3XL: **16**

461.17 TRW461

ARDMORE JACKET

100% Polyester

• Wassedichtes Hydrafort 5000 Material, beschichtet und weiche Haptik
• Netzinnenfutter • Versiegelte Nähte



XS-3XL: **16**

XS, S, M, L, XL, 2XL, 3XL

White | Black | Black/Seal Grey | Black/Classic Red | Seal Grey/ Black | Navy | Navy/Classic Red | Oxford Blue/ Seal Grey | Majestic Purple/ Seal Grey

Classic Red | Classic Red/ Black | Sun Orange/ Seal Grey | Keylime/Seal Grey | Limetta/Seal Grey | Bottle Green/ Seal Grey

464.17 TRW469

LADIES ARDMORE JACKET

100% Polyester

• Wassedichtes Hydrafort 5000 Material, beschichtet und weiche Haptik
• Netzinnenfutter • Versiegelte Nähte

10 (36), 12 (38), 14 (40), 16 (42), 18 (44), 20 (46)

White

Black

Navy

Oxford Blue/ Seal Grey

Majestic Purple/ Seal Grey

Keylime/Seal Grey



10-20: **16**

+ Neue Farbe(n)

Neue Größe(n)

Für weitere Infos scannen Sie einfach den QR Code oder besuchen Sie uns online.

469.17 TRA378

WOMEN'S ALEDO WATERPROOF INSULATED JACKET

100% Polyester

- 2 Seitentaschen mit Zip, Innentasche mit Zugang nach innen für Kopfhörer
- Verstellbare Ärmelbündchen und Kordelzug im Bund
- Veredelungszugang mit Zip innen

10 (36), 12 (38), 14 (40), 16 (42), 18 (44), 20 (46)

Black/Seal | Seal Grey/ Black
Navy/Seal Grey | Oxford Blue/ Seal Grey
Classic Red/ Black | Sun Orange/ Seal Grey
Dark Burgun- dy/Seal Grey | Extreme Green/ Seal Grey



10-20: **8**

468.17 TRA377

ALEDO WATERPROOF INSULATED JACKET

100% Polyester

- 2 Seitentaschen mit Zip, Innentasche mit Zugang nach innen für Kopfhörer
- Verstellbare Ärmelbündchen und Kordelzug im Bund
- Veredelungszugang mit Zip innen

S, M, L, XL, 2XL, 3XL

Black/Seal Grey | Seal Grey/ Black
Navy/Seal Grey | Oxford Blue/ Seal Grey
Classic Red/ Black | Sun Orange/ Seal Grey
Dark Burgun- dy/Seal Grey | Extreme Green/ Seal Grey

S-3XL: **8**

405.17 TRA361

BEAUFORD INSULATED JACKET

100% Polyester

- "Thermo-Guard"-Kälteschutz-Ausstattung • Tiefe Seitentaschen mit Zip, Innentasche
- Verstellbare Ärmelbündchen

S, M, L, XL, 2XL, 3XL

Black
Navy
Classic Red



S-3XL: **8**

404.17 TRA362

LADIES' BEAUFORD INSULATED JACKET

100% Polyester

- "Thermo-Guard"-Kälteschutz-Ausstattung • Tiefe Seitentaschen mit Zip, Innentasche
- Verstellbare Ärmelbündchen

10 (36), 12 (38), 14 (40), 16 (42), 18 (44), 20 (46)

Black
Navy
Classic Red



10-20: **8**

Bei Melangeware kann sich die Zusammensetzung der Materialien und die Grammatur ändern.

434.17 TRW470

CLASSIC SHELL JACKET

200 g/m² | 100% Polyester

• Kritische Nähte versiegelt • Seitentaschen mit Zip, Innentasche
• Durch Klettverschluss verstellbare Ärmelbündchen

S, M, L, XL, 2XL, 3XL

Black
Navy
Classic Red



S-3XL: **16**

428.17 TRA370

CLASSIC INSULATED JACKET

200 g/m² | 100% Polyester

• Kritische Nähte versiegelt • 2 Seitentaschen mit Zip • Ärmelabschluss durch Klettverschluss verstellbar

S, M, L, XL, 2XL, 3XL

Black
Navy
Classic Red



S-3XL: **8**

407.17 TRW446

GIBSON III INTERACTIVE JACKET

100% Polyester

• Tiefe Seitentaschen mit Zip, Innentasche • Verstellbare Ärmelbündchen
• Verstellbarer Kordelzug im Bund

S, M, L, XL, 2XL, 3XL

Black
Navy
Bottle Green



S-3XL: **16**

477.17 TRA386

DOVER PLUS II STRETCH BOMBER JACKET

160 g/m² | 100% Polyester

• Seitentaschen mit Zip, Brusttasche, Innentasche mit Klettverschluss
• Versiegelte Nähte • Veredelungszugang durch Zip innen in Seitennaht

S, M, L, XL, 2XL, 3XL

Black
Navy
Oxford Blue



S-3XL: **8**

420.17 TRW297

DOVER JACKET

195 g/m² | 100% Polyester

• Kragen und Rumpf mit Fleece-Futter • Windschutzleiste mit Klettverschluss
• 2 Seitentaschen mit Zip

2XS, XS, S, M, L, XL, 2XL, 3XL, 4XL

Black/Ash
Navy/Navy

XS, S, M, L, XL, 2XL, 3XL, 4XL

Seal Grey/ Black
Oxford Blue
Royal/Navy
Burgundy/ Burgundy
Classic Red/ Navy
Dark Green/ Dark Green



2XS-4XL: **8**

+ Neue Farbe(n)

Neue Größe(n)

Für weitere Infos scannen Sie einfach den QR Code oder besuchen Sie uns online.

470.17 TRA450

ACADIA THERMAL JACKET

100% Polyamid

• Leicht und gut komprimierbar • Elastische Einfassung an Kapuzenöffnung an Ärmelabschluss und Bund • Innen in Seitennaht versteckter Zip-Veredelungszugang

S, M, L, XL, 2XL, 3XL

- Black/Black
- Black/Classic Red
- Seal Grey/ Bright Yellow
- Oxford Blue/ Navy
- Magma Orange/ Seal Grey
- Fairway Green/Black
- Lime Punch/ Seal Grey
- Bright Yellow/ Seal Grey



S-3XL: **8**

471.17 TRA451

WOMEN'S ACADIA THERMAL JACKET

100% Polyamid

• Leicht und gut komprimierbar • Elastische Einfassung an Kapuzenöffnung an Ärmelabschluss und Bund • Innen in Seitennaht versteckter Zip-Veredelungszugang

10 (36), 12 (38), 14 (40), 16 (42), 18 (44), 20 (46)

- Black/Black
- Black/Classic Red
- Seal Grey/ Bright Yellow
- Oxford Blue/ Navy
- Magma Orange/ Seal Grey
- Fairway Green/Black
- Lime Punch/ Seal Grey
- Bright Yellow/ Seal Grey



10-20: **8**

410.17 TRA301

HUDSON JACKET

100% Polyester

• Kragen mit Fleece-Futter • Handytasche • Seitentaschen mit Zip, Innentasche

S, M, L, XL, 2XL, 3XL

- Black
- Navy



S-3XL: **8**

411.17 TRA306

LADIES' HUDSON JACKET

100% Polyester

• Kragen mit Fleece gefüttert • Handytasche • Seitentaschen mit Zip

10 (36), 12 (38), 14 (40), 16 (42), 18 (44)

- Black
- Navy



10-18: **8**

Bei Melangeware kann sich die Zusammensetzung der Materialien und die Grammatur ändern.

442.17 TRA441

TYLER JACKET

84 g/m² | 100% Polyester

• Thermo-Guard Isolations • 2 aufgesetzte Taschen mit zusätzlichem seitlichen Eingriff
• Verdeckter Veredelungszugang mit Zip im Innenfutter

S, M, L, XL, 2XL, 3XL

- Black
- Navy
- Dark Khaki



S-3XL: **8**

480.17 TRA453

GLACIAL WARMLOFT THERMAL JACKET

100% Polyester

• Leicht und gut komprimierbar • Stretcheinfassung an Ärmelabschluss und Bund
• Veredelungszugang durch Zip innen in Seitennaht

S, M, L, XL, 2XL, 3XL

- Black/Black
- Seal Grey/Black
- Navy/Navy
- Methyl/Black
- Pepper/Black



S-3XL: **8**

475.17 TRA382

ICE STORM PARKA

100% Polyester

• Abnehmbare Kapuze mit abnehmbarem Kunstpelz • Windschutz-Ärmelbündchen
• Veredelungszugang mit Zip

S, M, L, XL, 2XL, 3XL

- Black
- Navy
- Oxford Blue



S-3XL: **8**

499.17 TRA300

CLASSIC PARKA

195 g/m² | 100% Polyester

• Aufgesetzte Seitentaschen, 2 Handwärmertaschen, 2 Brusttaschen, Innentasche
• Versiegelte Nähte • Veredelungszugang im Futter

S, M, L, XL, 2XL, 3XL

- Black
- Navy
- Dark Khaki



S-3XL: **8**

495.17 TRA409

ICEFALL II JACKET

40 g/m² | 100% Polyamid

• Extrem leicht • Leicht komprimierbar • Veredelungszugang mit Zip im Futter



S-3XL: **8**

S, M, L, XL, 2XL, 3XL

Black · Seal Grey · Methyl Blue

450.17 TRA446

DEERPARK DOWN TOUCH HYBRID JACKET

37 g/m² | Körper: 100% Polyamid, Ärmel: 100% Polyester

• Leichtes Material, hält warm durch Warmloft Technologie • Raglanärmeln und Seiteneinsätze für mehr Bewegungsfreiheit • Seitentaschen mit Zip

S, M, L, XL, 2XL, 3XL

Black/Black
Oxford Blue/Black
Sun Orange/Black



S-3XL: **12**

478.17 TRA145

X-PRO EVADER II 3-IN-1 JACKET

Außenjacke: 100% Polyester, Innenjacke: Polyamid, Polyester

• Unterarmzips zur Belüftung • Versiegelte Nähte • Veredelungszugang durch Zip innen

S, M, L, XL, 2XL, 3XL

Black
Methyl Blue

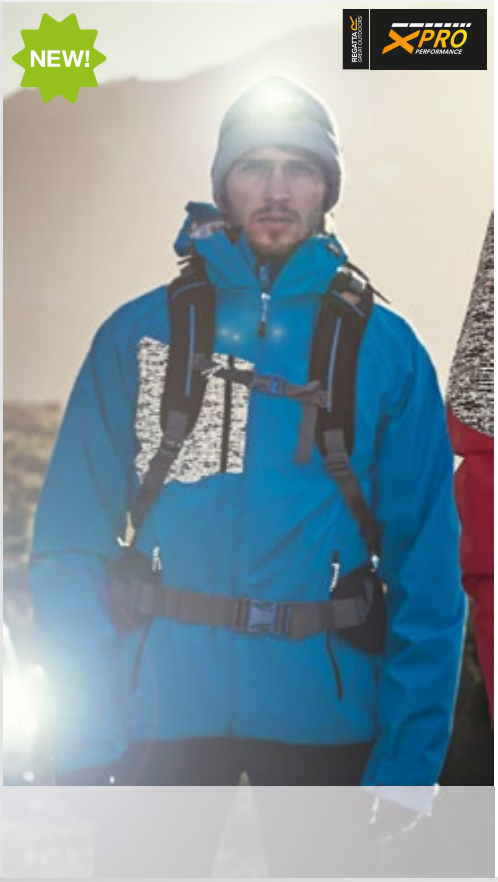

S-3XL: **8**

433.17 TRW464

EXOSPHERE JACKET

100% Polyester

• Futter im Kragen aus weichem Baumwollstoff • Versiegelte Nähte • 2-Wege-Zip mit Kinnschutz und Windschutzleiste außen



S-3XL: **16**

S, M, L, XL, 2XL, 3XL

Black · Oxford Blue

Bei Melangeware kann sich die Zusammensetzung der Materialien und die Grammatur ändern.

427.17 TRA150

CLASSIC 3-IN-1 JACKET

100% Polyester

• Kritische Nähte versiegelt • Ärmelabschluss durch Klettverschluss verstellbar
• 2 Seitentaschen mit Zip

S, M, L, XL, 2XL, 3XL

Black

Navy

Classic Red



S-3XL: **8**

479.17 TRA389

X-PRO MARAUDER II INSULATED JACKET

160 g/m² | 100% Polyester

• Versiegelte Nähte • Diverse Taschen • Veredelungszugang durch Zip innen

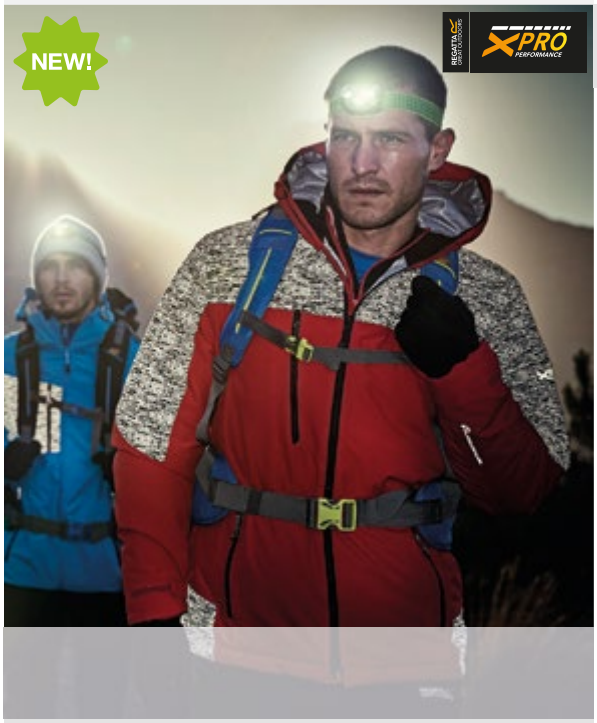

S-3XL: **8**

S, M, L, XL, 2XL, 3XL

Black/Black

Seal Grey/ Black

Methyl/Black

Pepper/Black

439.17 TRA123

LADIES BENSON II 3-IN-1 JACKET

220 g/m² | 100% Polyester

• Netzfutter im Rumpfbereich • Versiegelte Nähte • Diverse Taschen

10 (36), 12 (38), 14 (40), 16 (42), 18 (44), 20 (46)

Black/Black

Navy/Navy

10-20: **8**

438.17 TRA122

BENSON II 3-IN-1 JACKET

220 g/m² | 100% Polyester

• Netzfutter im Rumpfbereich • Versiegelte Nähte • Diverse Taschen

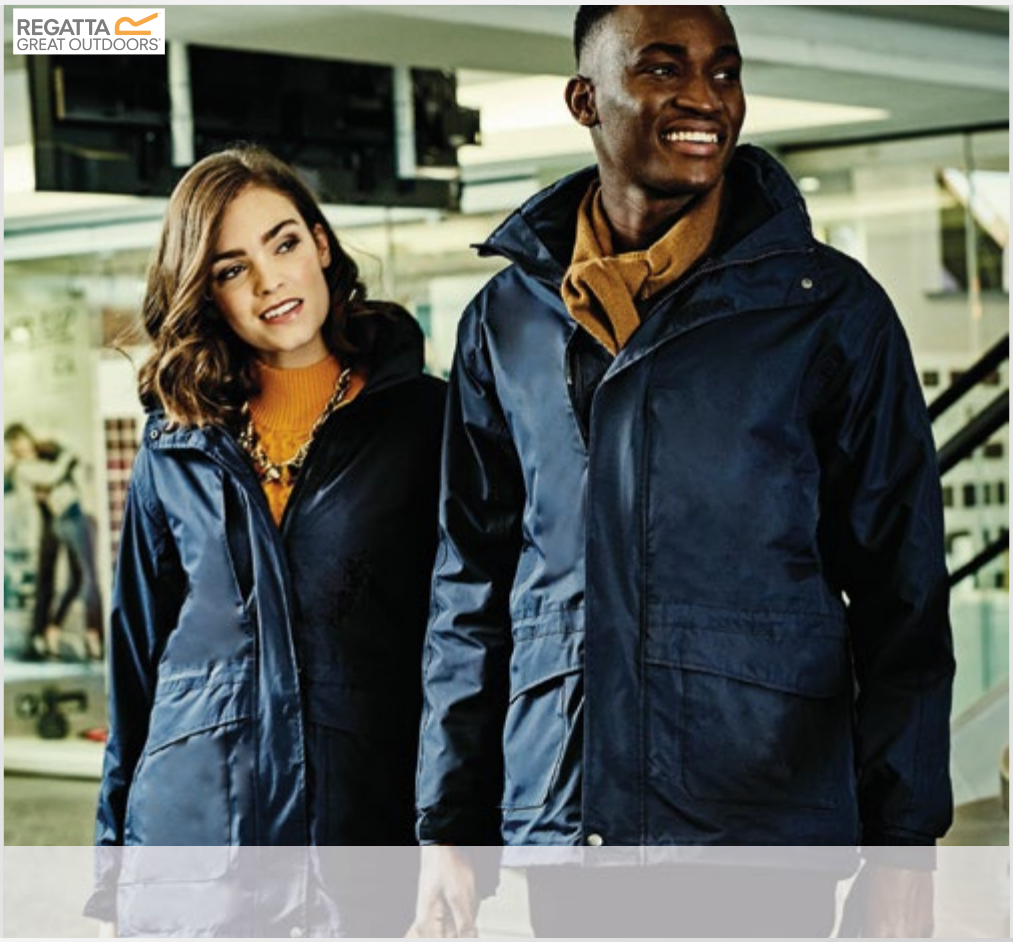

S, M, L, XL, 2XL, 3XL, 4XL

Black/Black

Navy/Navy

S-4XL: **8**

423.17 TRA130

DEFENDER III 3-IN-1 JACKET

100% Polyester

• Tiefe Seitentaschen • Verstellbare Ärmelbündchen • Verdeckter Veredelungszugang mit Zip im Innenfutter

S, M, L, XL, 2XL, 3XL

- Black/Seal Grey
- Navy/Black
- Royal/Navy
- Classic Red/ Seal Grey



S-3XL: **8**

424.17 TRA132

LADIES' DEFENDER III 3-IN-1 JACKET

100% Polyester

• Tiefe Seitentaschen • Verstellbare Ärmelbündchen • Verdeckter Veredelungszugang mit Zip im Innenfutter.

10 (36), 12 (38), 14 (40), 16 (42), 18 (44), 20 (46)

- Black/Seal Grey
- Navy/Black
- Royal/Navy



10-20: **8**

456.17 TRA143

KINGSLEY 3-IN-1 JACKET

100% Polyester

• Wasserdicht und atmungsaktiv (Isotex 10000) • Versiegelte Nähte
• Veredelungszugang mit Zip im Futter

S, M, L, XL, 2XL, 3XL

- Black/Black
- Navy/Navy
- Oxford Blue/ Oxford Blue



S-L: **8**
XL-3XL: **6**

457.17 TRA144

WOMEN'S KINGSLEY 3-IN-1 JACKET

100% Polyester

• Wasserdicht und atmungsaktiv (Isotex 10000) • Versiegelte Nähte
• Veredelungszugang mit Zip im Futter

10 (36), 12 (38), 14 (40), 16 (42), 18 (44), 20 (46)

- Black/Black
- Navy/Navy
- Oxford Blue/ Oxford Blue



10-14: **8**
16-20: **6**

Bei Melangeware kann sich die Zusammensetzung der Materialien und die Grammatur ändern.

495.42 JU801

AIR WINDBREAKER

100% Nylon

• Elastische Ärmelbündchen • Seitentaschen mit Zip • Kordelzug im Bund



S, M, L, XL, 2XL, 3XL
- Black
- Navy
- Red

S, M, L, XL, 2XL
- White
- Dark Grey
- Royal
- Bottle Green
- Very Yellow



S-3XL: **30**

467.42 JU824

OCEAN SHORE MIDSEASON PARKA

100% Nylon

• Verstellbare Ärmelbündchen • Mehrere Taschen • Innenfutter in Kontrastfarbe

S, M, L, XL, 2XL, 3XL
- Black
- Navy
- Red

S, M, L, XL, 2XL
- Dark Grey





494.42
256

S-3XL: **30**

497.42 JW902

SIROCCO/WOMEN WINDBREAKER

100% Nylon

• 2 Eingrifftaschen • Elastische Ärmelbündchen • Kordelzug im Bund



498.42
421



XS, S, M, L, XL, 2XL
- White
- Black
- Navy
- Royal
- Atoll
- Purple
- Red
- Orange
- Pixel Pink
- Real Green
- Pixel Turquoise
- Ultra Yellow



XS-2XL: **30**

496.42 JU800

SIROCCO WINDBREAKER

100% Nylon

• Seitentasche rechts • Elastische Ärmelbündchen • Kordelzug im Bund

S, M, L, XL, 2XL, 3XL
- White
- Black
- Navy
- Royal
- Red
- Bottle Green

S, M, L, XL, 2XL
- Atoll
- Purple
- Orange
- Pixel Pink
- Real Green
- Pixel Turquoise
- Ultra Yellow
- Gold





498.42
421



S-3XL: **50**

+ Neue Farbe(n)

Neue Größe(n)

Für weitere Infos scannen Sie einfach den QR Code oder besuchen Sie uns online.

414.42 JM930

BODYWARMER - JM930

100% Nylon

• Stehkragen • Ton-in-Ton Zip mit kontrastfarbenem Zieher • Zip-Seitentaschen

TOP SELLER

S, M, L, XL, 2XL, 3XL

Black
Navy
Red

S, M, L, XL, 2XL

White
Dark Grey



S-3XL: **10**

420.42 JW935

ZEN+/WOMEN BODYWARMER

100% Nylon

• Krageninnenseite aus Fleece • Seitliche Eingrifftaschen
• Kordelzug mit Stoppern im Bund

XS, S, M, L, XL, 2XL

White
Black
Navy
Red



XS-2XL: **10**

427.42 JU880

BODYWARMER EXPLORER

285 g/m² I 65% Polyester, 35% Baumwolle

• Windstopper im Armausschnitt • Verlängertes Rückenteil • 4 Außentaschen, Stifttaschen und Handy-Tasche, Innentasche mit Zip

S, M, L, XL, 2XL, 3XL

Black
Navy
Red

S, M, L, XL, 2XL

Olive
Beige



S-3XL: **10**

418.42 JU873

CORPORATE 3-IN-1 JACKET - JU873

190 g/m² I 100% Polyester

• Seitentaschen mit Zip • Brusttasche mit Zip • Mit Klettverschluss verstellbare Ärmelbündchen

XS, S, M, L, XL, 2XL, 3XL

Black
Dark Grey
Navy



XS-3XL: **10**

Bei Melangeware kann sich die Zusammensetzung der Materialien und die Grammatur ändern.

B&C COLLECTION

OUTER WEAR /UNIT



ZEIGEN SIE STILGEFÜHL – BEI JEDEM WETTER

Optimaler Schutz, maximaler Tragekomfort und hohe Qualität: Die Blousons, Jacken, Softshell-Jacken, Westen und andere Kleidungsstücke der **B&C Outerwear Unit** bieten jedem Team oder Unternehmen eine starke Markenpräsenz.





Alle Modelle eignen sich perfekt für die Personalisierung. Machen Sie auf sich aufmerksam und hinterlassen Sie mit Ihren Ideen einen bleibenden Eindruck!

BE INSPIRED // WWW.BC-FASHION.EU

405.42 JUI60

ID.601 MIDSEASON WINDBREAKER

100% Polyester mit Polyacryl-Beschichtung

• Farblich abgestimmtes Futter im Kragen • Vorgezogene Schulternaht • 2 Seitentaschen mit Lasche, 1 Innentasche

S, M, L, XL, 2XL, 3XL

White
Black
Dark Grey
Navy
Red
Orange



S-3XL: **30**

406.42 JWI61

ID.601/WOMEN MIDSEASON WINDBREAKER

100% Polyester mit Polyacryl-Beschichtung

• Farblich abgestimmtes Futter im Kragen • Vorgezogene Schulternaht • 2 Seitentaschen mit Lasche, 1 Innentasche

XS, S, M, L, XL, 2XL

White
Black
Dark Grey
Navy
Red
Orange



XS-2XL: **30**

440.42 JM963

TROOPER/MEN JACKET

70 g/m² | 100% Polyester

• Vorgezogene Schulternaht • 2 Seitentaschen mit Zip, Innentasche • Rippstrickbündchen mit Elasthan an Ärmelabschluss und Bund

S, M, L, XL, 2XL, 3XL

White/White
Black/Cobalt Blue
Navy/Neon Green
Royal/Neon Orange
Red/Warm Grey
Real Green/ Neon Orange



S-3XL: **30**

441.42 JW964

TROOPER/WOMEN JACKET

70 g/m² | 100% Polyester

• Vorgezogene Schulternaht • 2 Seitentaschen mit Zip • Rippstrickbündchen mit Elasthan an Ärmelabschluss und Bund

XS, S, M, L, XL, 2XL

White/White
Black/Cobalt Blue
Navy/Neon Green
Royal/Neon Orange
Red/Warm Grey
Real Green/ Neon Orange



XS-2XL: **10**

Bei Melangeware kann sich die Zusammensetzung der Materialien und die Grammatur ändern.



B&C COLLECTION

OUTER WEAR /UNIT

Diese regen- und winddichte Jacke mit ihrer schlanken Passform eignet sich perfekt für den Urban Look. Dank Mikrofleece-Innenfutter ist sie wunderbar weich und bequem. Der verstellbare Gummizug am Saum, der Stehkragen und die geschickt platzierten Nähte machen die **B&C Multi-Active** zum perfekten Kleidungsstück für jeden Anlass.

Beim Design der **B&C Multi-Active** wurden sowohl die Bedürfnisse des Trägers als auch des personalisierenden Unternehmens berücksichtigt. Mit ihren 6 verschiedenen Farbtönen eignet sie sich für vielfältige Verwendungszwecke. Die versteckten Zugänge mit Reißverschluss und das Polyester-Material sind perfekt für die Personalisierung, sodass die **B&C Multi-Active** der ideale Begleiter Ihres Unternehmens ist.

SCHLICHT, PRAKTISCH, VIELSEITIG UND DURCHDACHT

DIE B&C MULTI-ACTIVE IST DIE PERFEKTE MITTELSCHWERE JACKE

432.42 JM82

MULTI-ACTIVE/MEN JACKET

100% Polyester

• Vorgezogene Schulternaht • 2 Seitentaschen mit Lasche • Innentasche mit Klettverschluss

S, M, L, XL, 2XL, 3XL

- White/White
- Black/Warm Grey
- Dark Grey/ Warm Grey
- Navy/Warm Grey
- Atoll/Warm Grey
- Red/Warm Grey



S-3XL: **30**

433.42 JW826

MULTI-ACTIVE/WOMEN JACKET

100% Polyester

• Vorgezogene Schulternaht • 2 Seitentaschen mit Lasche • Verstellbare Ärmelbündchen

XS, S, M, L, XL, 2XL

- White/White
- Black/Warm Grey
- Dark Grey/ Warm Grey
- Navy/Warm Grey
- Atoll/Warm Grey
- Red/Warm Grey



XS-2XL: **10**

+ Neue Farbe(n)

Neue Größe(n)

Für weitere Infos scannen Sie einfach den QR Code oder besuchen Sie uns online.

452.42 JM970

REAL+/MEN HEAVY WEIGHT JACKET

100% Polyester

• Ton-in-Ton Zip mit Windschutzleiste und Kinnschutz • Verstellbare Ärmelbündchen mit Klettverschluss • Seitentaschen mit Zip und Blende

S, M, L, XL, 2XL, 3XL

- White
- Black
- Navy
- Royal
- Deep Red
- Orange

TOP SELLER



S-3XL: **10**

408.42 JW925

REAL+/WOMEN HEAVY WEIGHT JACKET

100% Polyester

• Ton-in-Ton Zip mit Windschutzleiste und Kinnschutz • Verstellbare Ärmelbündchen mit Klettverschluss • Seitentaschen mit Zip und Blende

XS, S, M, L, XL, 2XL

- White
- Black
- Navy
- Royal
- Deep Red
- Orange



XS-2XL: **10**

437.42 JM940

SUPERHOOD/MEN JACKET

100% Polyester

• Innenseite in Kontrastfarbe • 2 Seitentaschen mit Zip • Innentasche

S, M, L, XL, 2XL, 3XL

- White/Warm Grey
- Black/Cobalt Blue
- Dark Grey/Neon Orange
- Navy/Neon Green
- Royal/Neon Orange
- Red/Black



S-3XL: **10**

439.42 JW941

SUPERHOOD/WOMEN JACKET

100% Polyester

• Innenseite in Kontrastfarbe • 2 Seitentaschen mit Zip • Rippstrickbündchen mit Elasthan an Ärmelabschluss und Bund

XS, S, M, L, XL, 2XL

- White/Warm Grey
- Black/Cobalt Blue
- Dark Grey/Neon Orange
- Navy/Neon Green
- Royal/Neon Orange
- Red/Black



XS-2XL: **10**

Bei Melangeware kann sich die Zusammensetzung der Materialien und die Grammatur ändern.



OUTER WEAR /UNIT

B&C CREW BOMBER /DUO

Mit ihrer warmen Wattierung und der Blouson-Optik ist die **B&C Crew Bomber** Ihre vielseitige Option für die kühlere Jahreszeit. Taschen mit Reißverschluss und ein Stehkragen sorgen für jede Menge Funktionalität im Alltag.

Die elastischen, aus hochwertiger Baumwolle gefertigten Bündchen an den Ärmeln und am Saum garantieren maximalen Tragekomfort. Die mittelschwere Blouson-Jacke ist wasser- und winddicht, sodass Ihr Team darin bei Wind und Wetter optimal geschützt ist.

Dank der versteckten Zugänge mit Reißverschluss wird die Personalisierung dieser legendären Jacke durch Besticken oder Bedrucken zum Kinderspiel – das perfekte Aushängeschild für Ihr Unternehmen!

434.42 JM961

CREW BOMBER/MEN JACKET

100% Polyester

• Innenseite in Kontrastfarbe • Vorgezogene Schulternaht • 2 Seitentaschen mit Zip

S, M, L, XL, 2XL, 3XL

- Black/Warm Grey
- Dark Grey/ Warm Grey
- Navy/Warm Grey
- Red/Warm Grey



S-3XL: **15**

435.42 JW962

CREW BOMBER/WOMEN JACKET

100% Polyester

• Innenseite in Kontrastfarbe • Vorgezogene Schulternaht • 2 Seitentaschen mit Zip

XS, S, M, L, XL, 2XL

- Black/Warm Grey
- Dark Grey/ Warm Grey
- Navy/Warm Grey
- Red/Warm Grey



XS-2XL: **10**

Neue Farbe(n)

Neue Größe(n)

Für weitere Infos scannen Sie einfach den QR Code oder besuchen Sie uns online.

440.33 R094X

PROMO BODYWARMER

200 g/m² I 100% Polyester

• Weiter Armausschnitt • Aufgesetzte Handy-Brusttasche, aufgesetzte Taschen mit Klappe sowie zusätzlichem seitlichem Eingriff, Innentasche • Länger geschnittenes Rückenteil

S, M, L, XL, 2XL, 3XL, 4XL
- Black
- Navy

S, M, L, XL, 2XL, 3XL
- Royal
- Red
- Orange
- Emerald



S-4XL: **20**

423.33 R208X

CORE BODYWARMER

55 g/m² I 100% Polyester

• Leichtes Material • Großzügiger Armausschnitt für mehr Tragekomfort • 2 Seitentaschen, Innentasche

XS, S, M, L, XL, 2XL, 3XL
- Black
- Navy
- Red
- Bottle Green



XS-3XL: **20**

414.33 R044X

BODYWARMER MIT FLEECE-FUTTER

100% Polyester

• Stehkragen innen gepolstert • Große Armausschnitte • 2 große aufgesetzte Taschen, innen 1 Brusttasche und 1 Handytasche

S, M, L, XL, 2XL
- Black
- Dark Grey
- Navy



S-2XL: **10**

445.33 R045X

SAFARI WAISTCOAT

220 g/m² I 65% Polyester, 35% Baumwolle

• Halber Rücken mit Netzfutter • 8 Taschen inkl. 2 Innen- und Handytasche, D-Ring • Große, praktische Rückentasche

S, M, L, XL, 2XL
- Black
- Midnight Navy
- Orange
- Lichen Green
- Camel



S-2XL: **25**

413.33 R113X

PADDED BODYWARMER

200 g/m² I 100% Polyester

• Durch Riegelnähte verstärkte Seitentaschen • Gummizug im Bund und an den Seiten • Geeignet für Stick und Transferdruck

S, M, L, XL, 2XL
- Black
- Steel Grey
- Navy
- Royal
- Red
- Bottle Green



S-2XL: **20**

Bei Melangeware kann sich die Zusammensetzung der Materialien und die Grammatur ändern.

407.33 R060X

LEICHTE SPORTLICHE WESTE

325 g/m² I 100% Nylon

• Leichte Sportweste • Deko-Ring auf dem Rücken • Reflektor auf der Rückseite des Kragens

XS, S, M, L, XL, 2XL

White

Black

Navy



XS-2XL: **20**

484.33 R066X

RIPSTOP TEAM SPORT WESTE

160 g/m² I 100% Nylon

• Aufgesetzte Seitentaschen mit Klettverschluss und Kontrast-Lasche, doppelte Innentasche mit Handyfach • Doppelte Nahtsteppung • Verlängertes Rückenteil

XS, S, M, L, XL, 2XL

Black/Grey

Navy/Red

Navy/Yellow



XS-2XL: **20**

823.33 R223X

NOVA LUX PADDED GILET

500 g/m² I 100% Polyester

• Seitentaschen und Brusttasche innen mit Zip • Elastische Bündchen an Armausschnitt und Bund • Veredelungszugang verdeckt außen im oberen Rücken Teil und innen im Brustbereich



XS, S, M, L, XL, 2XL, 3XL

Black

Navy

XS-3XL: **10**

878.33 R404X

CAMO GILET

100% Polyester

• Sehr weicher Griff, leicht und warm • Modisches Steppdesign • Gedruckte Camouflage-Optik

XS, S, M, L, XL, 2XL, 3XL

Charcoal Camo/Black



XS-3XL: **10**

474.33 R088X

WINDPROOF BODYWARMER

100% Polyester

• 2 Seitentaschen mit Zip und Brusttasche rechts mit Zip • Armausschnitte, Kragen und Bund durch Kordelzug mit Stoppern verstellbar • Enthält recyceltes Material



417.33
422



XS-3XL: **10**

XS, S, M, L, XL, 2XL, 3XL

Stone Black Navy Red Lime

431.33 R190X

DAX DOWN FEEL GILET

100% Polyester

• 50D Microfaser mit AC Beschichtung • 2-Wege-Zip mit Logo • Innentaschen mit Zip

XS, S, M, L, XL, 2XL

Black/Orange



XS-2XL: **10**

844.33 R193M

ICE BIRD PADDED GILET

100% Polyester

• Stehkragen mit Kinnschutz • Seitentaschen mit Zip, Brusttasche innen • Veredelungszugang innen im Rücken und innen in linker Brusttasche

S, M, L, XL, 2XL

Black Grey Navy Royal Orange



S-2XL: **10**

833.33 R193F

LADIES' ICE BIRD PADDED GILET

100% Polyester

• Stehkragen mit Kinnschutz • Seitentaschen mit Zip, Brusttasche innen • Tailliert geschnitten

XS (8), S (10), M (12), L (14), XL (16)

Black Grey Navy Royal Orange



XS-XL: **10**

Bei Melangeware kann sich die Zusammensetzung der Materialien und die Grammatur ändern.

492.33 R092X

WINDBREAKER

208 g/m² I 100% Nylon

• Seitentaschen mit Klettverschluss • Elastische Ärmelbündchen • Kordelzug mit Stoppern im Bund

S, M, L, XL, 2XL

Black Navy Red





S-2XL: **50**

927.33 R227X

STORMDRI JACKET

100% Polyester

• Belüftung durch Netzfutter im Rücken • 2 Seitentaschen • Versiegelte Nähte

S, M, L, XL, 2XL, 3XL

Black Navy



929.33

423





S-3XL: **25**

926.33 R226X

STORMDRI TROUSERS

100% Polyester

• Elastischer Taillenbund • Eingriff an den Seiten für Zugriff zu den Hosen darunter • Versiegelte Nähte

S, M, L, XL, 2XL, 3XL

Black Navy



928.33

424



S-3XL: **25**

404.33 R204X

CORE ADULT WINDCHEATER

181 g/m² I 100% Polyester

• Belüftungspanele im Brustbereich • 2 Seitentaschen • Tasche auf der rechten Seite mit Zip



S, M, L, XL, 2XL

Black Navy Royal Purple Red Hot Pink Emerald Bottle Green

S-2XL: **25**

995.33 R095X

WEATHERGUARD™ SCHLECHTWETTER-ANZUG

100% Polyester

• Netzeinsatz im Rücken zur Belüftung • Verstellbare Ärmelbündchen und Kordelzug im Bund • Hose: Bund mit Gummizug

S, M, L, XL, 2XL

Black Navy Royal Red Olive Fluorescent Yellow





S-2XL: **20**

+ Neue Farbe(n)

Neue Größe(n)

Für weitere Infos scannen Sie einfach den QR Code oder besuchen Sie uns online.

889.33 R189X

HDI QUEST LIGHTWEIGHT STOWABLE JACKET

100 g/m² | 100% Nylon

• Eingedruckte Produktinfos • Verschweißte Nähte • Elastische Ärmelbündchen

XS, S, M, L, XL, 2XL, 3XL

- Black/Orange
- Navy/Lime
- Royal/Lime
- Raspberry/Lime
- Lime/Royal
- Fennel/Pink



XS-3XL: **20**

830.33 R203X

CORE MICROFLEECE LINED JACKET

100% Polyester

• Leichtes Material • Krageninnenseite aus Microfleece • Seitentaschen mit Rückhalteleisten

S, M, L, XL, 2XL, 3XL

- Black
- Navy
- Royal
- Red
- Burgundy
- Bottle Green



S-3XL: **20**

409.33 R205X

CORE LIGHTWEIGHT JACKET

278 g/m² | 100% Polyester

• Sehr leichtes Material • 2 Seitentaschen mit Zip • Kann zusammengefaltet und in Tasche verstaut werden

XS, S, M, L, XL, 2XL

- Black
- Navy
- Red



XS-2XL: **25**

412.33 R206X

CORE MIDWEIGHT JACKET

130 g/m² | 100% Polyester

• Mittelschweres Material • Längerer Schnitt mit modisch geschnittenem Rücken • Veredelungszugang im unteren Rücken innen

S, M, L, XL, 2XL, 3XL

- Black
- Steel Grey
- Navy
- Red



S-3XL: **20**

829.33 R229X

MANAGERS JACKET

100% Polyester

• Netzösen unter den Armen • Verstellbarer Kordelzug in Taillenhöhe • Rippstrickbündchen am Ärmelabschluss innen

S, M, L, XL, 2XL, 3XL, 4XL

- Black
- Navy



S-4XL: **10**

Bei Melangeware kann sich die Zusammensetzung der Materialien und die Grammatur ändern.

476.33 R111F

LADIES‘ URBAN FELL LIGHTWEIGHT JACKET

150 g/m² I 100% Nylon

• Sehr leichtes Material • Versiegelte Nähte • Paspelierung in Grey am Arm und an den Seiten

XS, S, M, L, XL

Black · Navy · Royal · Moss Green



XS-XL: **10**

475.33 R111M

URBAN FELL LIGHTWEIGHT JACKET

150 g/m² I 100% Nylon

• Sehr leichtes Material • Versiegelte Nähte • Paspelierung in Grey am Arm und an den Seiten

S, M, L, XL, 2XL, 3XL

Black · Navy · Royal · Moss Green



S-3XL: **10**

810.33 R221F

LADIES‘ CHANNEL JACKET

250 g/m² I 100% Polyester

• Versiegelte Nähte • Seitentaschen • Handytasche

XS (8), S (10), M (12), L (14), XL (16), 2XL (18)

Black · Grey · Navy · Red



XS-2XL: **10**

496.33 R155X

WATERPROOF 2000 PRO-COACH JACKET

65 g/m² I 100% Polyester

• Seitentaschen mit Netzfutter und Zip • Ärmelbündchen verstellbar mit Klettverschluss • Kordelzug im Bund

S, M, L, XL, 2XL

White · Black · Navy · Royal · Red · Orange · Burgundy · Forest Green · Yellow



S-2XL: **25**

811.33 R221M

CHANNEL JACKET

250 g/m² I 100% Polyester

• Versiegelte Nähte • Durch Klettverschluss verstellbare Ärmelbündchen • Elastischer Taillenbund





S, M, L, XL, 2XL, 3XL

Black · Grey · Navy · Red

S-3XL: **10**

+ Neue Farbe(n)

Neue Größe(n)

Für weitere Infos scannen Sie einfach den QR Code oder besuchen Sie uns online.

820.33 R160X

OUTBOUND REVERSIBLE JACKET

200 g/m² | 100% Polyester

• Versiegelte Doppelnähte • Elastische Ärmelbündchen • Zip-Seitentaschen





860.33

424

S-3XL: **10**

S, M, L, XL, 2XL, 3XL

Navy/Navy Royal/Navy

S, M, L, XL, 2XL

Black/Grey Purple/Purple Red/Navy Burgundy/Camel

Bottle/Bottle Brown/Brown

455.33 R105X

WINTER BLOUSON

200 g/m² | 100% Polyester

• Blousonform • Versiegelte Nähte • Hoher, gepolsterter Kragen

S, M, L, XL, 2XL

Black

Steel Grey

Navy

Forest Green



S-2XL: **10**

467.33 R067X

ÜBERGANGSJACKE

200 g/m² | 100% Polyester

• Verstellbare Ärmelabschlüsse • Elastischer Kordelzug am Bund • Diverse Taschen

XS, S, M, L, XL, 2XL, 3XL

Black/Grey Navy/Sand

Red/Navy



XS-3XL: **20**

478.33 R078X

WASSERDICHTE TEAMJACKE

100% Polyester

• Versiegelte Nähte • 2-Wege-Zip • Brusttasche rechts, zwei Seitentaschen mit Zip, diverse Innentaschen

S, M, L, XL, 2XL, 3XL

Black Navy

Red



S-3XL: **10**

480.33 R008X

BOMBER WENDEJACKE

120 g/m² | 100% Nylon

• Strickkragen • Schwerer Metallreißverschluss • Zip-Tasche auf dem linken Ärmel, Seitentaschen mit Druckknopf

S, M, L, XL, 2XL

Black

Navy

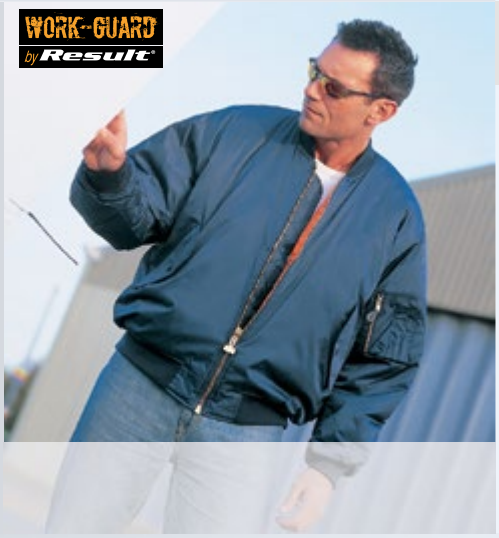

S-2XL: **10**

Bei Melangeware kann sich die Zusammensetzung der Materialien und die Grammatur ändern.

821.33 R222X

NOVA LUX PADDED JACKET

500 g/m² | 100% Polyester

• Seitentaschen und Brusttasche innen mit Zip • Elastische Ärmelbündchen • Verstellbarer Kordelzug im Bund



XS, S, M, L, XL, 2XL, 3XL

Black Navy

XS-3XL: **8**

872.33 R233M

PADDED JACKET

100% Polyester

• Sehr weiches, leichtes und warmes Material • Zips, Futter und Einfassungen in Kontrastfarbe (außer Black und Navy) • Sattel innen im Nacken für Rebranding

XS, S, M, L, XL, 2XL, 3XL, 4XL

Black

Navy

XS, S, M, L, XL, 2XL, 3XL

Black/Orange

Navy/Lime

Royal/Navy



XS-4XL: **10**

888.33 R401X

BLIZZARD JACKET

100% Nylon

• Quadratisch gesteppte Wattierung, an der Seite gerafft • Stehkragen • Kontrastfarbenes Futter und Zips

XS, S, M, L, XL, 2XL, 3XL

Black/Phantom Grey

Navy/Jasmine

Ruby/Navy

Yellow/Navy



XS-3XL: **10**

874.33 R402X

BIKER-STYLE JACKET

Außen: 100% Nylon

• Schlaufe zum Aufhängen innen • Diverse Ziernähte • Veredelungszugang innen im Rücken und an der Brusttasche

XS, S, M, L, XL, 2XL, 3XL, 4XL

Black



XS-4XL: **10**

Neue Farbe(n) Neue Größe(n)

Für weitere Infos scannen Sie einfach den QR Code oder besuchen Sie uns online.

422.33 R207X

CORE WINTER PARKA

160 g/m² | 100% Polyester

• Versiegelte Nähte • Hoher Kragen mit Fleece-Futter • 2 Seitentaschen, Innentasche



S-3XL: **10**

S, M, L, XL, 2XL, 3XL

Black Navy Royal Red Burgundy Bottle Green

893.33 R192F

LADIES' ICE BIRD PADDED JACKET

300 g/m² | 100% Nylon

• Stehkragen mit Kinnschutz • Seitentaschen und Brusttasche innen mit Zip
• Verstellbarer Kordelzug im Bund

XS (8), S (10), M (12), L (14), XL (16)

Black Frost Grey Navy Red



XS-XL: **10**

892.33 R192M

ICE BIRD PADDED JACKET

300 g/m² | 100% Nylon

• Stehkragen mit Kinnschutz • Seitentaschen und Brusttasche innen mit Zip
• Verstellbarer Kordelzug im Bund

S, M, L, XL, 2XL

Black Frost Grey Navy Red



S-2XL: **10**

896.33 R196X

CHELTENHAM GOLD JACKET

100% Nylon

• Kord-Innenkragen • Details am unteren Rückenpanel • Geeignet für Stick

XS, S, M, L, XL, 2XL, 3XL

Black Olive



XS-3XL: **8**

495.33 R195X

URBAN CHELTENHAM JACKET

100% Polyester

• Leichtes Material • Moderner Schnitt • Kord-Innenkragen

XS, S, M, L, XL, 2XL, 3XL

Black Navy



895.33
424

XS-3XL: **10**

Bei Melangeware kann sich die Zusammensetzung der Materialien und die Grammatur ändern.

urban

by Result®





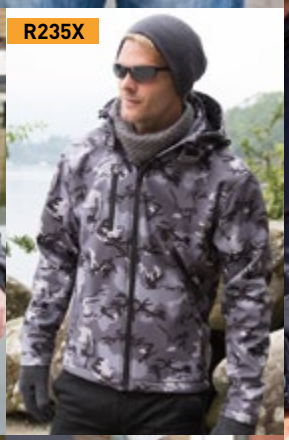





New

R402X
URBAN
BIKER
STYLE

041.33 R181F

LADIES' HOLKAM DOWN FEEL JACKET

100% Polyester

• Stehkragen mit Fleecefutter • Ärmelbündchen mit Klettverschluss verstellbar • 2 Seitentaschen mit Zip, Innentasche mit Zip

XS, S, M, L, XL

Black

Navy



XS-XL: **10**

040.33 R181M

HOLKAM DOWN FEEL JACKET

100% Polyester

• Stehkragen mit Fleecefutter • Ärmelbündchen mit Klettverschluss verstellbar • 2 Seitentaschen mit Zip, Innentasche mit Zip



S-3XL: **10**

S, M, L, XL, 2XL, 3XL

Black

Navy

894.33 R194F

LADIES' SNOW BIRD HOODED JACKET

300 g/m² | 100% Nylon

• Super leicht und warm • Seitentaschen mit Zip • Weiche, elastische Ärmelbündchen

XS (8), S (10), M (12), L (14), XL (16), 2XL (18)

Grey/Orange

Black/Lime

Navy/Yellow

Ocean Blue/ Lime Punch

Royal/Navy



XS-2XL: **10**

891.33 R194M

SNOW BIRD HOODED JACKET

300 g/m² | 100% Nylon

• Super leicht und warm • Seitentaschen mit Zip • Weiche, elastische Ärmelbündchen

S, M, L, XL, 2XL, 3XL

Grey/Orange

Black/Lime

Navy/Yellow

Ocean Blue/ Lime Punch

Royal/Navy



S-3XL: **10**

Bei Melangeware kann sich die Zusammensetzung der Materialien und die Grammatur ändern.

465.33 R065X

MULTIFUNKTIONS-WINTERJACKE

200 g/m² | 100% Polyester

• Verstärkte, versiegelte Nähte • Schwerer 2-Wege-Zip mit doppelter Windblende • 10 verschiedene Taschen

S, M, L, XL, 2XL, 3XL

- Black/Red
- Black/Black
- Charcoal/Black
- Navy/Navy
- Royal/Black





S-3XL: **10**

887.33 R403X

STEALTH HOODED JACKET

100% Nylon

• Quadratisch gesteppte Wattierung, leicht und warm • Zip-Seitentaschen, Innentasche • Rippstrickbündchen an Ärmelabschluss und Bund

XS, S, M, L, XL, 2XL, 3XL

- Black





XS-3XL: **10**

450.33 R098X

SENECA HI-ACTIVITY JACKET

150 g/m² | 100% Polyester

• Versiegelte Nähte • Netzeinsatz mit Zip unter den Achseln • Elastische Ärmelbündchen mit Klettverschluss

S, M, L, XL, 2XL, 3XL

- Anthracite/Black
- Navy
- Navy/Red
- Navy/Yellow
- Royal/Black
- Red/Anthracite





S-3XL: **10**

408.33 R110X

CITY EXECUTIVE JACKET

300 g/m² | 100% Polyester

• Schmutzabweisend • Taillenbund mit verstellbarem Kordelzug • Diverse Taschen



XS-3XL: **10**

XS, S, M, L, XL, 2XL, 3XL

- Black
- Navy

Neue Farbe(n)

Neue Größe(n)

Für weitere Infos scannen Sie einfach den QR Code oder besuchen Sie uns online.

800.33 R062X

STORMDRI 2000 LONG PARKA

200 g/m² | 100% Polyester

• Gesteppte Innenfutter in Kontrastfarbe Orange • Innentasche mit Zip • Weiche, gerippte Ärmelbündchen

XS, S, M, L, XL, 2XL, 3XL

Black





XS-3XL: **8**

460.33 R099X

ALASKA 3-IN-1 JACKET

140 g/m² | 100% Polyester

• Mehrere verdeckte Zip-Taschen, diverse Innentaschen, Zip-Seitentaschen, Kabelhalter • Elastische Ärmelbündchen mit Klettverschluss • Kordelzug mit Stoppern in Taille und Bund

XS, S, M, L, XL, 2XL, 3XL

Grey/Black

Navy/Black

Royal/Black

Red/Black



XS-3XL: **10**

899.33 R199X

3-IN-1 ASPEN JACKET

100% Polyester

• Brusttasche mit Zip, Klettverschlusstasche innen • Verstellbarer Ärmelbündchen und Kordelzug im Bund • Veredelungszugang



2XS-4XL: **10**

2XS, XS, S, M, L, XL, 2XL, 3XL, 4XL

Black | French Navy/ French Navy | Red/Black

2XS, XS, S, M, L, XL, 2XL, 3XL

Grey/Black | Aspen Green/ Grey

411.33 R068X

3-IN-1-JACKE MIT FLEECE

230 g/m² | 100% Polyester

• Außenjacke mit versiegelten Doppelnähten • Ventilationsösen unter den Armen • 2 Seiten- und 2 Brusttaschen mit Regenklappe und Zip

XS, S, M, L, XL, 2XL, 3XL, 4XL

Black

Navy

XS, S, M, L, XL, 2XL

Royal

Red

Bottle Green

TOP SELLER





XS-4XL: **10**

Bei Melangeware kann sich die Zusammensetzung der Materialien und die Grammatur ändern.

851.33 R400F

LADIES' 3-IN-1 JOURNEY JACKET

100% Polyester

• Außenjacke: Abnehmbare Kapuze mit Reflexpaspel vorne, gefütterter Kragen • 2-Wege-Full Zip, Windschutzleiste mit Klett und Nieten • Zusätzlicher Zip innen, um Softshell-Innenjacke zu befestigen

XS (8), S (10), M (12), L (14), XL (16), 2XL (18), 3XL (20)

Black/Black
Navy/Black
Royal/Black
Red/Black





XS-3XL: **8**

853.33 R400M

3-IN-1 JOURNEY JACKET

280 g/m² | 100% Polyester

• Versiegelte Nähte • Front- und Brusttasche mit Zip • Elastische Manschette mit Klett



S-4XL: **8**

S, M, L, XL, 2XL, 3XL, 4XL

Black/Black Navy/Black Royal/Black Red/Black

807.33 R215X

3-IN-1 JACKE MIT GESTEPPTEM BODYWARMER

100% Polyester

• Versiegelte Nähte • Seitentaschen mit Windschutzleiste, Brusttasche innen rechts • Elastische Ärmelbündchen

XS, S, M, L, XL, 2XL, 3XL, 4XL

Black
Navy





XS-4XL: **10**

898.33 R326X

DENIM TEXTURE RUGGED JACKET

200 g/m² | 100% Polyester

• Teilweise gesteppte Fleece-Innenfutter • Versiegelte Nähte • Zips mit austauschbaren farbigen Ziehern

XS, S, M, L, XL, 2XL, 3XL, 4XL

Black
Navy





XS-4XL: **10**

+ Neue Farbe(n)

Neue Größe(n)

Für weitere Infos scannen Sie einfach den QR Code oder besuchen Sie uns online.

071.33 R236X

PRINTABLE 3-IN-1 TRANSIT JACKET

100% Polyester

• Seitentaschen, Brusttasche mit Zip, Innentaschen und reflektierende Details • Zip innen zum Befestigen der Softshell-Jacke • 2-lagige Softshell Jacke innen mit elastischen Ärmelbündchen

XS, S, M, L, XL, 2XL, 3XL, 4XL

Black

Navy





XS-2XL: **10**
3XL-4XL: **5**

873.33 R073X

ULTIMATE CYCLONE PARKA

100% Nylon

• Isolierung: gesteppt, mit Thermo-Schutz • 2 Seitentaschen mit Lasche und Druckknopf • Brusttasche rechts mit Lasche und Druckknopf

S, M, L, XL, 2XL, 3XL

Black



S-3XL: **8**

415.00 R-510F-0

LADIES' HYDRAPLUS 2000 JACKET

190 g/m² | 100% Nylon

• Umgekehrt eingenähter Ton-in-Ton YKK-Zip mit Kinnschutz • Verdeckte Windschutzleiste mit Klettverschluss • Diverse Zip-Taschen

XS (34), S (36), M (38), L (40), XL (42), 2XL (44), 3XL (46), 4XL (48)

Black

Titanium

French Navy

Classic Red





XS-4XL: **12**

410.00 R-510M-0

HYDRAPLUS 2000 JACKET

190 g/m² | 100% Nylon

• Umgekehrt eingenähter Ton-in-Ton YKK-Zip mit Kinnschutz • Verdeckte Windschutzleiste mit Klettverschluss • Diverse Zip-Taschen

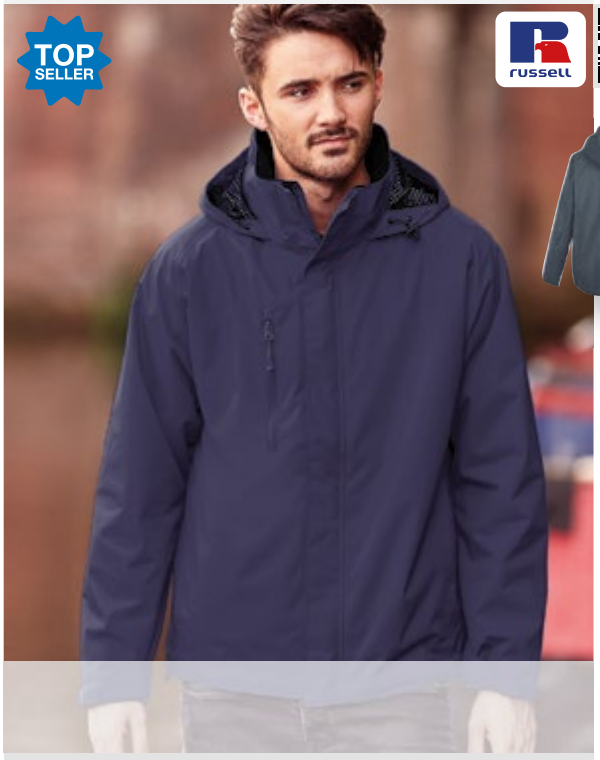



XS-4XL: **12**

XS, S, M, L, XL, 2XL, 3XL, 4XL

Black Titanium French Navy Classic Red

Bei Melangeware kann sich die Zusammensetzung der Materialien und die Grammatur ändern.

845.05 ST5310

ACTIVE PADDED VEST WOMEN

100% Nylon

• Wasser- und windabweisend • Seitentaschen mit kontrastfarbenem Zip • Seitennähte

S, M, L, XL

Black Opal

Bordeaux



S-XL: **10**

844.05 ST5210

ACTIVE PADDED VEST

100% Nylon

• Wasser- und windabweisend • Seitentaschen mit kontrastfarbenem Zip • Seitennähte

S, M, L, XL, 2XL

Black Opal

Dark Blue



S-2XL: **10**

400.05 ST5830

ACTIVE PERFORMANCE JACKET MEN

240 g/m² | 100% Polyester

• Angeraute Innenseite • Raglanärmel • Schulterapplikation mit Ziernähten

S, M, L, XL, 2XL

Stone

Asphalt

Horizon



S-2XL: **10**

401.05 ST5930

ACTIVE PERFORMANCE JACKET WOMEN

240 g/m² | 100% Polyester

• Angeraute Innenseite • Raglanärmel mit Zier-Applikation • Kontrastfarbener Zip mit Windschutztblende innen

S, M, L, XL

Orchid

Coral



S-XL: **10**

894.05 ST5300

ACTIVE PADDED JACKET WOMEN

100% Nylon

• Wasser- und windabweisend • Seitentaschen mit kontrastfarbenem Zip • Seitennähte

S, M, L, XL

- Black Opal
- Light Grey
- Dark Blue
- Bordeaux

S-XL: **10**

891.05 ST5200

ACTIVE PADDED JACKET

100% Nylon

• Wasser- und windabweisend • Seitentaschen mit kontrastfarbenem Zip • Seitennähte

S, M, L, XL, 2XL

- Black Opal
- Light Grey
- Dark Blue
- Military Green

S-2XL: **10**



495.05 ST5260

ACTIVE QUILTED JACKET

100% Polyester

• Hervorragende Wärmeisolierung bei geringem Gewicht • Hinten mit Mittelnaht • Chemische Reinigung

S, M, L, XL, 2XL

- Black Opal
- Military Green

S-2XL: **10**

496.05 ST5360

WOMEN'S ACTIVE QUILTED JACKET

100% Polyester

• Hervorragende Wärmeisolierung bei geringem Gewicht • Hinten mit Mittelnaht • Chemische Reinigung

S, M, L, XL

- Black Opal
- Military Green

S-XL: **10**



Bei Melangeware kann sich die Zusammensetzung der Materialien und die Grammatur ändern.



492.05 ST5250

ACTIVE BIKER JACKET

100% Polyurethan

• Gute Wärmeisolierung • Hinten mit Mittelnaht • 2 Innentaschen • Veredelungszugang innen mit Zip

S, M, L, XL, 2XL

Black Opal

NEW!



S-2XL: **10**

491.05 ST5350

WOMEN'S ACTIVE BIKER JACKET

100% Polyurethan

• Gute Wärmeisolierung • Hinten mit Mittelnaht • 2 Innentaschen • Veredelungszugang innen mit Zip

S , M, L, XL

Black Opal

NEW!



S-XL: **10**

+ Neue Farbe(n)

Neue Größe(n)

Für weitere Infos scannen Sie einfach den QR Code oder besuchen Sie uns online.

892.05 ST5220

ACTIVE URBAN PADDED JACKET

100% Polyester

• Stehkragen • Innentasche • Seiten- und Brusttaschen mit Zip

S, M, L, XL, 2XL

Anthra Heather

Marina Heather



S-2XL: **10**

893.05 ST5320

ACTIVE URBAN PADDED JACKET WOMEN

100% Polyester

• Stehkragen • 2 Seitentaschen mit Zip • Ärmelabschluss mit Zip

S, M, L, XL

Anthra Heather

Royal Heather



S-XL: **10**

493.05 ST5280

ACTIVE PILOT JACKET

100% Nylon

• Innentasche mit Klettverschluss • Seitennähte • Veredelungszugang innen mit Zip

S, M, L, XL, 2XL

Black Opal

NEW!



S-2XL: **10**

494.05 ST5270

ACTIVE QUILTED BLOUSON

100% Polyester

• Hervorragende Wärmedämmung bei geringem Gewicht • Veredelungszugang innen mit Zip • Chemische Reinigung

S, M, L, XL, 2XL

Black Opal

NEW!



S-2XL: **10**

Bei Melangeware kann sich die Zusammensetzung der Materialien und die Grammatur ändern.

423.18 SSR-3

STRATUS LIGHT SHELL JACKET

103 g/m² | 100% Polyester

• Windschutzleiste innen • Rückwertige Schulterpasse mit Belüftungspanelen
• Seitentaschen mit verdecktem Zip
» Weitere Stormtech-Produkte online verfügbar.

S, M, L, XL, 2XL, 3XL

Black Navy



S-3XL: **25**

424.18 SSR-3W

LADIES' STRATUS LIGHT SHELL JACKET

103 g/m² | 100% Polyester

• Windschutzleiste innen • Rückwertige Schulterpasse mit Belüftungspanelen
• Seitentaschen mit verdecktem Zip
» Weitere Stormtech-Produkte online verfügbar.

XS, S, M, L, XL, 2XL

Black Navy



XS-2XL: **25**

445.18 AXF-1

AVALANCHE MICROFLEECE LINED JACKET

190 g/m² | 100% Nylon

• Eingesetzte Ärmel • Warme Seitentaschen mit Fleece-Futter, Innentasche
• Verdeckter Zip bei Taschen **» Damen-Produkt online verfügbar.**

S, M, L, XL, 2XL, 3XL, 4XL, 5XL

Black

S, M, L, XL, 2XL, 3XL

Navy



S-5XL: **8**

433.18 GSX-1

AXIS SHELL

85 g/m² | 100% Polyester

• Netzfutter • Set-in Ärmel • Seitentaschen mit Zip, Media Tasche innen
» Damen-Produkt online verfügbar.

S, M, L, XL, 2XL, 3XL, 4XL, 5XL

Black/Black

S, M, L, XL, 2XL, 3XL

Grey/Black
Black/Lime
Black/Royal
Black/Sport Red
Black/Sun-dance
Navy/Navy
Royal/Black
Sport Red/ Black



S-5XL: **34**

440.18 XR-5

MENS BEAUFORT 3-IN-1

165 g/m² | 100% Nylon

• Herausnehmbares Innenfutter • Wärme reflektierendes Netzinnenfutter
• 2 Seitentaschen mit Zip, Ärmeltasche mit Zip, Außentasche für MP3-Player
» Damen-Produkt online verfügbar.



441.18 ONLINE

S-3XL: **8**

S, M, L, XL, 2XL, 3XL

Black Navy

481.18 PFJ-3

ALTITUDE JACKET

45 g/m² | 100% Nylon

• Große Bewegungsfreiheit im Armbereich • Windschutzleiste innen • Gefütterte Seitentaschen mit Zip

» Weitere Stormtech-Produkte online verfügbar.



S, M, L, XL, 2XL, 3XL

- Black
- Navy
- Electric Blue/ Flame Red
- Treetop Green/Black



S-3XL: **10**

454.18 PFJ-3W

LADIES' ALTITUDE JACKET

45 g/m² | 100% Nylon

• Große Bewegungsfreiheit im Armbereich • Windschutzleiste innen • Gefütterte Seitentaschen mit Zip **» Weitere Stormtech-Produkte online verfügbar.**

XS, S, M, L, XL, 2XL

- Black
- Navy
- Nightshadow/ Rhododendron
- Electric Blue/ Flame Red
- Treetop Green/Black





XS-2XL: **10**

012.18 AFP-1

GRAVITY THERMAL JACKET

40 g/m² | 100% Nylon

• Gesteppt mit sehr weichem Futter • Windschutzleiste innen und Zip in Kontrastfarbe • Innentasche mit Kopfhörerzugang

» Weitere Stormtech-Produkte online verfügbar.

S, M, L, XL, 2XL, 3XL

- Black/True Red
- Black/ Charcoal
- Black/Marine Blue
- Navy/ Charcoal
- Electric Blue/ Black
- True Red/ Black



S-3XL: **10**

015.18 AFP-1W

WOMEN'S GRAVITY THERMAL JACKET

40 g/m² | 100% Nylon

• Gesteppt mit sehr weichem Futter • Windschutzleiste innen und Zip in Kontrastfarbe • Innentasche mit Kopfhörerzugang

» Weitere Stormtech-Produkte online verfügbar.

XS, S, M, L, XL, 2XL

- Black/True Red
- Black/ Charcoal
- Black/Marine Blue
- Navy/ Charcoal
- Electric Blue/ Black
- True Red/ Black



XS-2XL: **10**

Bei Melangeware kann sich die Zusammensetzung der Materialien und die Grammatur ändern.

431.18 GSX-2

AXIS JACKET

190 g/m² | 100% Polyester

• Zip Seitentaschen mit gebürstetem Trikot innen • Diverse Taschen • Elastische Ärmelbündchen **» Weitere Stormtech-Produkte online verfügbar.**



S, M, L, XL, 2XL, 3XL, 4XL, 5XL

- Black/Black

S, M, L, XL, 2XL, 3XL

- Black/Orange
- Black/Royal
- Black/Sport Red
- Black/Sun-dance
- Navy/Navy



S-5XL: **8**

432.18 GSX-2W

LADIES' AXIS JACKET

190 g/m² | 100% Polyester

• Zip Seitentaschen mit gebürstetem Trikot innen • Diverse Taschen • Elastische Ärmelbündchen **» Weitere Stormtech-Produkte online verfügbar.**

XS, S, M, L, XL, 2XL

- Black/Black
- Black/Orange
- Black/Royal
- Black/Sport Red
- Black/Sun-dance
- Navy/Navy





XS-2XL: **8**

429.18 SSJ-1

ATMOSPHERE 3-IN-1 JACKET

300 g/m² | 97% Polyester, 3% Elasthan

• Zip Brusttasche, Zip Seitentaschen mit gebürstetem Trikot innen • Öffnung für Kopfhöhrer innen, Media-Tasche außen • Verlängerter Rücken, verstellbarer Bund **» Weitere Stormtech-Produkte online verfügbar.**



S, M, L, XL, 2XL, 3XL, 4XL, 5XL

- Black/Granite

S, M, L, XL, 2XL, 3XL

- Navy/Granite
- Marine Blue/ Black
- Stadium Red/ Black
- Treetop Green/Black



S-5XL: **6**

430.18 SSJ-1W

LADIES' ATMOSPHERE 3-IN-1 JACKET

300 g/m² | 97% Polyester, 3% Elasthan

• Zip Brusttasche, Zip Seitentaschen mit gebürstetem Trikot innen • Öffnung für Kopfhöhrer innen, Media-Tasche außen • Verlängerter Rücken, verstellbarer Bund **» Weitere Stormtech-Produkte online verfügbar.**

XS, S, M, L, XL, 2XL

- Black/Granite
- Navy/Granite
- Marine Blue/ Black
- Stadium Red/ Black
- Treetop Green/Black





XS-2XL: **6**

+ Neue Farbe(n)

Neue Größe(n)

Für weitere Infos scannen Sie einfach den QR Code oder besuchen Sie uns online.

439.18 VPX-4

MENS FUSION 5-IN-1

182 g/m² | 100% Polyester

• Brust- und Oberarmaufsätze • Verschweißte Flächen vorne mit Seitentaschen mit Zip • Innentasche mit Zip, geschweißte Oberarmtasche mit Zip

» Weitere Stormtech-Produkte online verfügbar.



S, M, L, XL, 2XL, 3XL, 4XL

Black/Black

S, M, L, XL, 2XL, 3XL

Granite/Black

Navy/Black

Stadium Red/ Black



S-4XL: **8**

435.18 B-2

SOLAR SYSTEM 3-IN-1 JACKET

310 g/m² | 95% Polyester, 5% Elasthan

• Herausnehmbares Innenfutter • Wärme reflektierendes Netzinnenfutter • Gebürsteter Trikotstoff innen am Hals und in den 2 Seitentaschen mit Zip

» Damen-Produkt online verfügbar.

S, M, L, XL, 2XL, 3XL

Black

Navy





S-3XL: **5**

400.54 9642

SUMIT JACKET

100% Polyester

• TJtech Membran • Innentaschen, Seitentaschen mit Zip • Ärmelabschluss mit Daumenöffnung

S, M, L, XL, 2XL, 3XL

Rock Grey



S-3XL: **10**

401.54 9643

LADIES SUMIT JACKET

100% Polyester

• TJtech Membran • Innentaschen, Seitentaschen mit Zip • Ärmelabschluss mit Daumenöffnung

S, M, L, XL, 2XL, 3XL

Rock Grey



S-3XL: **10**

Bei Melangeware kann sich die Zusammensetzung der Materialien und die Grammatur ändern.

414.54 9632

ZEPELIN VEST

100% Polyester

• Windabweisend • Innentasche • Seitentaschen mit Zip

S, M, L, XL, 2XL, 3XL

Black

Deep Navy

TOP SELLER



S-3XL: **10**

420.54 9633

LADIES ZEPELIN VEST

100% Polyester

• Windabweisend • Innentasche • Seitentaschen mit Zip

S, M, L, XL, 2XL, 3XL

Black

Deep Navy



S-3XL: **10**

442.54 9664

BERLIN BODYWARMER

Außen: 100% Nylon

• Hochwertige Zips und Druckknöpfe • 2 große Fronttaschen, Innentasche • Zum Veredeln geeignet

S, M, L, XL, 2XL, 3XL

Black



S-3XL: **10**

443.54 9665

LADIES BERLIN BODYWARMER

Außen: 100% Nylon

• Hochwertige Zips und Druckknöpfe • 2 große Fronttaschen, Innentasche • Zum Veredeln geeignet

S, M, L, XL, 2XL

Black



S-2XL: **10**

Neue Farbe(n)

Neue Größe(n)

Für weitere Infos scannen Sie einfach den QR Code oder besuchen Sie uns online.

426.54 9624

CROSSOVER BODYWARMER

100% Polyester

• Umgekehrte eingenähte hochwertige Zips • 2 große Seitentaschen, Innentasche
• Zur Veredelung geeignet



S, M, L, XL, 2XL, 3XL

Black/Black



S-3XL: **10**

481.54 9630

ZEPELIN JACKET

100% Polyester

• Windabweisend • Innentasche • Seitentaschen mit Zip

S, M, L, XL, 2XL, 3XL

Black

Deep Navy

Olive



S-3XL: **10**

425.54 9625

LADIES CROSSOVER BODYWARMER

100% Polyester

• Umgekehrte eingenähte hochwertige Zips • 2 große Seitentaschen, Innentasche
• Zur Veredelung geeignet



S, M, L, XL, 2XL

Black/Black



S-2XL: **10**

454.54 9631

LADIES ZEPELIN JACKET

100% Polyester

• Windabweisend • Innentasche • Seitentaschen mit Zip

S, M, L, XL, 2XL, 3XL

Black

Deep Navy

Olive



S-3XL: **10**

Bei Melangeware kann sich die Zusammensetzung der Materialien und die Grammatur ändern.

406.54 9634

HOODED ZEPELIN JACKET

100% Polyester

• Windabweisend • Innentasche • Seitentaschen mit Zip

S, M, L, XL, 2XL, 3XL

- Black/Black
- Space Grey/ Grey
- Navy/Grey
- Raspberry/ Space Grey



S-3XL: **10**

421.54 9626

CROSSOVER JACKET

100% Polyester

• 2 große Fronttaschen, Innentasche • Elastische Bündchen • Geeignet für Stick

S, M, L, XL, 2XL, 3XL

- Space Grey/ Black
- Black/Black
- Navy/Black
- Olive/Black



S-3XL: **10**

407.54 9635

LADIES HOODED ZEPELIN JACKET

100% Polyester

• Windabweisend • Innentasche • Seitentaschen mit Zip

S, M, L, XL, 2XL, 3XL

- Black/Black
- Space Grey/ Grey
- Navy/Grey
- Raspberry/ Space Grey



S-3XL: **10**

422.54 9627

LADIES' CROSSOVER JACKET

100% Polyester

• 2 große Fronttaschen, Innentasche • Elastische Bündchen • Tailliert

S, M, L, XL, 2XL

- Space Grey/ Black
- Black/Black
- Navy/Black
- Olive/Black



S-2XL: **10**

+ Neue Farbe(n)

Neue Größe(n)

Für weitere Infos scannen Sie einfach den QR Code oder besuchen Sie uns online.

423.54 9628

HOODED CROSSOVER JACKET

100% Polyester

• 2 große Fronttaschen, Brusttasche und Innentasche • Elastische Bündchen • Geeignet für Stick

S, M, L, XL, 2XL, 3XL

Black



S-3XL: **10**

424.54 9629

LADIES' HOODED CROSSOVER JACKET

100% Polyester

• 2 große Fronttaschen, Brusttasche und Innentasche • Elastische Bündchen • Tailliert

S, M, L, XL, 2XL

Black



S-2XL: **10**

402.54 9660

RICHMOND JACKET

100% Nylon

• 2 große Seitentaschen, Innentasche • Hochwertige Messing farbene Zips und Druckknöpfe • Zur Veredelung geeignet

S, M, L, XL, 2XL, 3XL

Deep Navy

Hunter Green



S-3XL: **10**

417.54 9661

LADIES RICHMOND JACKET

Außen: 100% Nylon

• 2 große Seitentaschen, Innentasche • Hochwertige Messing farbene Zips und Druckknöpfe • Zur Veredelung geeignet

S, M, L, XL, 2XL

Deep Navy

Hunter Green



S-2XL: **10**

Bei Melangeware kann sich die Zusammensetzung der Materialien und die Grammatur ändern.

418.54 9610

HOODED ASPEN CROSSOVER JACKET

100% Polyester

• 2 große Seitentaschen, Innentasche • Verstellbarer Bund • Zur Veredelung geeignet

S, M, L, XL, 2XL, 3XL

Black/Black Melange

Space Grey/ Grey Melange

Navy/Navy Melange



S-3XL: **10**

419.54 9611

LADIES HOODED ASPEN CROSSOVER JACKET

100% Polyester

• 2 große Seitentaschen, Innentasche • Verstellbarer Bund • Zur Veredelung geeignet

S, M, L, XL, 2XL

Black/Black Melange

Space Grey/ Grey Melange

Navy/Navy Melange



S-2XL: **10**

440.54 9662

BERLIN JACKET

Außen: 100% Nylon

• Im Kragen verborgene Kapuze • 2 große Fronttaschen, Innentasche, Ärmeltasche • Körperbetont

S, M, L, XL, 2XL, 3XL

Black



S-3XL: **10**

441.54 9663

LADIES BERLIN JACKET

Außen: 100% Nylon

• Im Kragen verborgene Kapuze • 2 große Fronttaschen, Innentasche, Ärmeltasche • Tailliert geschnitten

S, M, L, XL, 2XL

Black



S-2XL: **10**

Neue Farbe(n)

Neue Größe(n)

Für weitere Infos scannen Sie einfach den QR Code oder besuchen Sie uns online.

408.54 9620

VANCOUVER DOWN JACKET

100% Polyester

• YKK Zip mit Kinnschutz • Seitentaschen mit Zip • Innentasche

S, M, L, XL, 2XL, 3XL

Black



S-3XL: **10**

409.54 9621

LADIES VANCOUVER DOWN JACKET

100% Polyester

• YKK Zip mit Kinnschutz • Seitentaschen mit Zip • Innentasche

S, M, L, XL, 2XL, 3XL

Black



S-3XL: **10**

411.54 9636

MILANO JACKET

100% Polyester

• Hochwertiger Metall-Zip • Seitentaschen mit Druckknopf • Innentasche

S, M, L, XL, 2XL

Black



S-2XL: **10**

412.54 9637

LADIES MILANO JACKET

100% Polyester

• Hochwertiger Metall-Zip • Seitentaschen mit Druckknopf • Innentasche

S, M, L, XL, 2XL

Black



S-2XL: **10**

Bei Melangeware kann sich die Zusammensetzung der Materialien und die Grammatur ändern.



055.06 / 3200T - 053.06 / 3001T

Kinder

Babys

BABYBUGZ	024.47	**BZ01-TLC**	Baby Organic Hat	**400**
	047.47	**BZ02**	Baby T-Shirt	**396**
	099.47	**BZ02S**	Baby Stripy T	**396**
	023.47	**BZ05-TLC**	Baby Organic Kimono Bodysuit	**394**
	028.47	**BZ08-TLC**	Baby Organic Envelope Neck Top	**398**
	010.47	**BZ10**	Baby Bodysuit	**394**
	045.47	**BZ10S**	Baby Striped Short Sleeve Bodysuit	**392**
	011.47	**BZ11**	Baby Longsleeve Top	**398**
	042.47	**BZ12**	Baby Bib/Lätzchen	**400**
	013.47	**BZ13**	Baby Rompasuit	**392**
	035.47	**BZ13S**	Baby Striped Rompasuit	**392**
	054.47	**BZ15**	Baby 1 Knot Hat	**401**
	055.47	**BZ15S**	Baby Striped 1 Knot Hat	**401**
	039.47	**BZ16**	Baby Bib with Ties	**400**
	019.47	**BZ19**	Baby Ringer Bodysuit	**392**
	037.47	**BZ23**	Bandana Bib	**401**
	034.47	**BZ24**	Baby Organic Hooded Blanket	**396**
	025.47	**BZ25**	Baby All-in-One	**395**
	057.47	**BZ27**	Baby Organic Polo Bodysuit	**394**
	058.47	**BZ28**	Baby Organic Strap Vest Bodysuit	**392**
	059.47	**BZ29**	Baby Organic V-neck Bodysuit	**394**
	015.47	**BZ30**	Baby Organic LS Bodysuit	**395**
	031.47	**BZ31**	Baby Sweatshirt	**398**
	032.47	**BZ32**	Baby Hoodie	**398**
	033.47	**BZ33**	Baby Sweatpants	**399**
	030.47	**BZ35**	Organic Sleepsuit with Scratch Mitts	**395**
	008.47	**BZ38**	Baby Stripy Long Sleeve T	**397**
	021.47	**BZ40**	Baby Bomber Jacket	**399**
	017.47	**BZ41**	Baby Baseball Playsuit	**395**
	016.47	**BZ43**	Baby Superstar Baseball T	**399**
	006.47	**BZ44**	Baby Reversible Hat	**400**
	060.47	**BZ45**	Baby Striped T	**397**
	061.47	**BZ46**	Baby Striped Leggings	**397**
	062.47	**BZ47**	Baby Striped Hooded T	**397**
	063.47	**BZ48**	Baby Striped Playsuit	**397**
	064.47	**BZ49**	Baby Plain Leggings	**399**
BELLA+CANVAS	046.06	**100B**	Baby Jersey Short Sleeve One Piece	**393**
	047.06	**134B**	Baby Triblend Short Sleeve Onesie	**393**
	048.06	**3001B**	Baby Jersey Short Sleeve Tee	**393**
	049.06	**3413B**	Baby Triblend Short Sleeve Tee	**393**
towels by jassz	010.64	**T03528**	Po Hooded Baby Towel	**396**
	042.64	**T03529**	Arno Baby Bib	**400**

T-Shirts

Stedman	138.05	**ST9370**	Jamie Crew Neck Kids	**406**
B&C	158.42	**TK300**	Exact 150/kids T-Shirt	**404**
	188.42	**TK301**	Exact 190/kids T-Shirt	**408**
	118.42	**TK350**	Base-Ball/kids T-Shirt	**410**
BELLA+CANVAS	053.06	**3001T**	Toddler Jersey Short Sleeve Tee	**402**
	158.06	**3001Y**	Youth Jersey Short Sleeve Tee	**402**
	055.06	**3200T**	Toddler 3/4 Sleeve Baseball Tee	**410**
	182.06	**3200Y**	Youth 3/4 Sleeve Baseball Tee	**410**
	054.06	**3413T**	Toddler Triblend Short Sleeve Tee	**402**
	166.06	**3413Y**	Youth Triblend Jersey Short Sleeve Tee	**402**
	183.06	**8800Y**	Youth Flowy Racerback Tank	**403**
FRUIT OF THE LOOM	181.01	**61-005-0**	Valueweight T Girls	**404**
	185.01	**61-007-0**	Valueweight Long Sleeve T Kids	**411**
	189.01	**61-015-0**	Sofspun® T Kids	**405**
	188.01	**61-017-0**	Sofspun® T Girls	**406**
	108.01	**61-019-0**	Original T Kids	**403**
	158.01	**61-033-0**	Valueweight T Kids	**404**
GILDAN	198.09	**5000B**	Heavy Cotton Youth T-Shirt	**408**
	197.09	**5100P**	Heavy Cotton Toddler T-Shirt	**408**
	138.09	**64000B**	Softstyle® Youth T-Shirt	**404**
	589.09	**8800B**	Kids' DryBlend® Jersey Polo	**411**
mantis KIDS	128.49	**HM/MK104-TLC**	Kids' Organic Tee	**403**
	199.49	**HM109S/MK109S**	Kids' Stripy T	**406**
	158.49	**HM15/MK15**	Kids' Super Soft Tee	**403**
	176.49	**HM16/MK16**	Kids Superstar Baseball T LS	**410**
	185.49	**HM46/MK46**	Kids' Raglan T-Shirt Langarm	**411**
	110.49	**HM80/MK80**	Girls T-Shirt	**406**
	111.49	**HM81/MK81**	Girls Racerback Tank Vest	**403**
nakedshirt	110.85	**TK-SSL-R-C0001**	Mouse Girl's Fashion T-Shirt	**401**
	138.85	**TK-SSL-R-OG002**	Frog Kid's Organic Favorite T-Shirt	**405**

112.00	**R-155B-0**	Kids Slim T-Shirt	**405**
158.00	**R-165B-0**	Boys HD Tee	**409**
159.00	**R-165G-0**	Girls HD Tee	**409**
155.00	**R-166B-0**	Boys V-Neck HD Tee	**409**
157.00	**R-166G-0**	Girls V-Neck HD Tee	**409**
117.00	**R-167B-0**	Boys Long Sleeve HD Tee	**411**
118.00	**R-167G-0**	Girls Long Sleeve HD Tee	**411**
188.00	**R-180B-0**	Kiddy-T	**406**
158.52	**SG15K**	Kids' T-Shirt	**407**
188.52	**SG18K**	Kids' Heavyweight T-Shirt	**408**
172.52	**SGTee K**	Kids' Perfect Print Tagless Tee	**407**
138.54	**1000B**	Junior Basic Tee	**405**
188.10	**XP521**	Kids Subli Plus T-Shirt	**410**

Poloshirts

588.42	**PK486**	Safran/kids Polo	**412**
286.42	**WK680**	Set In/kids Sweat	**413**
578.01	**63-201-0**	65/35 Long Sleeve Polo Kids	**413**
588.01	**63-417-0**	65/35 Polo Kids	**412**
587.09	**72800B**	DryBlend® Youth Double Piqué Polo	**412**
588.00	**R-599B-0**	Kids' Polo Shirt	**413**
588.52	**SG50K**	Kids' Cotton Polo	**412**
587.52	**SG59K**	Kids' Poly Cotton Polo	**413**

Sweatshirts

278.42	**WK681**	Hooded/kids Sweat	**415**
298.42	**WK682**	Hooded Full Zip/kids Sweat	**418**
278.55	**FH004**	Junior Hoodie	**416**
488.55	**FV002**	Kids' College Jacket	**418**
211.01	**62-001-0**	Premium Sweat Jacket Kids	**418**
214.01	**62-005-0**	Classic Sweat Jacket Kids	**419**
218.01	**62-009-0**	Lightweight Hooded Sweat Kids	**414**
286.01	**62-031-0**	Premium Set-In Sweat Kids	**413**
298.01	**62-035-0**	Premium Hooded Sweat Jacket Kids	**417**
278.01	**62-037-0**	Premium Hooded Sweat Kids	**415**
287.01	**62-041-0**	Classic Set-In Sweat Kids	**414**
280.01	**62-043-0**	Kids Hooded Sweat	**415**
299.01	**62-045-0**	Classic Hooded Sweat Jacket Kids	**417**
908.01	**64-005-0**	Lightweight Open Hem Jog Pants Kids	**419**
246.01	**64-025-0**	Premium Elasticated Cuff Jog Pants Kids	**419**
248.01	**64-051-0**	Classic Elasticated Cuff Jog Pants Kids	**419**
288.09	**18000B**	Kids' Blend Crew Neck Sweat	**414**
278.09	**18500B**	Heavy Blend Youth Hooded Sweat	**416**
298.09	**18600B**	Heavy Blend Youth Full Zip Hooded Sweat	**417**
278.00	**R-575B-0**	Kids' Hooded Sweat	**417**
286.52	**SG20K**	Kids' Sweatshirt	**414**
288.52	**SG23K**	Kids' Raglan Sweat	**415**
280.52	**SG24K**	Kids' Contrast Hoodie	**416**
278.52	**SG27K**	Kids' Hooded Sweatshirt	**416**
289.52	**SG28K**	Kids' Heavyweight Full Zip Hoodie	**418**
298.52	**SG29K**	Kids' Zip Hood	**418**

Fleece

819.05	**ST5170**	Active Fleece Jacket Kids	**420**
826.05	**ST5180**	Active Teddy Fleece Jacket Kids	**421**
863.01	**62-511-0**	Full Zip Fleece Kids	**420**
863.33	**R036J/Y**	Kids' Fleece Jacke	**421**
837.33	**R037J/Y**	Kids' Fleece Bodywarmer	**419**
803.33	**R114J/Y**	Kids' Micron Fleece	**420**
818.00	**R-870B-0**	Kids' Full Zip Outdoor Fleece	**421**
818.52	**SG80K**	Kids' Full Zip Fleece	**420**

Jacken

498.42	**JK950**	Sirocco/kids Windbreaker	**421**
810.42	**JK969**	Hooded Softshell/kids	**422**
417.33	**R088J**	Junior Ultra Padded Bodywarmer	**422**
998.33	**R095J**	Kids Schlechtwetter-Anzug	**424**
466.33	**R121J/Y**	Junior/Youth Classic Soft Shell	**422**
860.33	**R160J/Y**	Kids' Fleece Wendejacke	**424**
831.33	**R203J/Y**	CORE Junior Microfleece Lined Jacket	**423**
415.33	**R207J/Y**	Kids' Core Winter Parka	**424**
880.33	**R224J/Y**	Kids TX Performance Hooded Softshell Jacket	**422**
928.33	**R226J**	Junior StormDri Trousers	**424**
929.33	**R227J**	Junior StormDri Jacket	**423**
881.33	**R233J/Y**	Junior/Youth Padded Jacket	**423**
879.33	**R234J/Y**	Junior/Youth Padded Bodywarmer	**423**
895.33	**R195J/Y**	Junior Cheltenham Jacket	**424**
418.52	**SG43K**	Softshell Kids	**422**

045.47 BZ10S

BABY STRIPED SHORT SLEEVE BODYSUIT

200 g/m² | 100% Baumwolle, gekämmt und ringgesponnen

• Einlaufvorbehandelt • Bodysuit in amerikanischer Form • Bündchen aus Rippstrick

0-3, 3-6, 6-12

- White/Navy
- White/Red
- Black/White
- Light Grey Melange/White
- Antique Blue/ Dusty Blue
- Bubble Gum Pink/ Washed White
- Powder Pink/ White



0-3-6-12: **50**

035.47 BZ13S

BABY STRIPED ROMPASUIT

200 g/m² | 100% Baumwolle, ringgesponnen und gekämmt

• Gestreifter Langarm Strampler • Rippstrickbündchen an Hals-, Arm- und Beinabschluss • Seitennähte

3-6, 6-12, 12-18

- Navy/Washed White
- Red/Washed White
- Bubble Gum Pink/ Washed White



3-6-12-18: **50**

019.47 BZ19

BABY RINGER BODYSUIT

200 g/m² | 100% Baumwolle

• Interlock • Hals-, Ärmel- und Beinabschluss aus Kontrast-Rippstrickbündchen • Durch Druckknöpfe an Schulter und im Schritt zu öffnen

3-6, 6-12, 12-18

- White/Red
- White/Nautical Navy
- White/Black
- Nautical Navy/Red



3-6-12-18: **50**

013.47 BZ13

BABY ROMPASUIT

200 g/m² | 100% Baumwolle, gekämmt

• Krabbelanzug in amerikanischer Form aus weichem, elastischem Interlock • Hals-, Ärmel- und Fußbündchen aus Rippstrick • Ziernähte an Ärmelansatz und Beinen



3-6, 6-12, 12-18

White | Black | Heather Grey Melange | Nautical Navy | Dusty Blue | Powder Pink

3-6-12-18: **50**

058.47 BZ28

BABY ORGANIC STRAP VEST BODYSUIT

200 g/m² | 100% Baumwolle, gekämmt und organisch

• Einlaufvorbehandelt • Bodysuit mit Trägern • Bündchen aus Rippstrick

3-6, 6-12, 12-18

- White
- Organic Natural
- Black
- Powder Pink
- Fuchsia



3-6-12-18: **50**

Bei Melangeware kann sich die Zusammensetzung der Materialien und die Grammatur ändern.

046.06 100B

BABY JERSEY SHORT SLEEVE ONE PIECE

145 g/m² | 100% Baumwolle

• Bodysuit in amerikanischer Form • Rippstrickbündchen am Halsausschnitt, Ärmelabschluss und Beinöffnungen • 3 Druckknöpfe am unteren Bund

3-6, 6-12, 12-18, 18-24

White, Heather Stone, Black, Athletic Heather, Dark Grey Heather, Asphalt, Navy, Heather Columbia Blue, True Royal, Pink, Heather Maroon, Yellow



3-6-18-24: **72**

047.06 134B

BABY TRIBLEND SHORT SLEEVE ONESIE

130 g/m² | 50% Polyester, 25% Baumwolle, 25% Viskose

• Bodysuit in amerikanischer Form • Rippstrickbündchen am Halsausschnitt, Ärmelabschluss und Beinöffnungen • 3 Druckknöpfe am unteren Bund

3-6, 6-12, 12-18, 18-24

Charcoal-Black Triblend, Grey Triblend, Ice Blue Triblend, Blue Triblend, Mauve Triblend, Peach Triblend, Olive Triblend



3-6-18-24: **72**

048.06 3001B

BABY JERSEY SHORT SLEEVE TEE

145 g/m² | 100% Baumwolle

• Rippstrick am Rundhalsausschnitt • Doppeltnaht am Ärmelabschluss und Bund • Seitennähte

3-6, 6-12, 12-18, 18-24

White, Black, Athletic Heather, Dark Grey Heather, Asphalt, Navy, True Royal, Pink, Yellow



3-6-18-24: **48**

049.06 3413B

BABY TRIBLEND SHORT SLEEVE TEE

130 g/m² | 50% Polyester, 25% Baumwolle, 25% Viskose

• Rippstrick am Rundhalsausschnitt • Doppeltnaht am Ärmelabschluss und Bund • Seitennähte

3-6, 6-12, 12-18, 18-24

Charcoal-Black Triblend, Grey Triblend, Ice Blue Triblend, Blue Triblend, Mauve Triblend, Peach Triblend, Olive Triblend



3-6-18-24: **48**

010.47 BZ10

BABY BODYSUIT

200 g/m² | 100% Baumwolle, ringgesponnen und gekämmt

• Einlaufvorbehandelt • Bodysuit in amerikanischer Form • Bündchen aus Rippstrick

0-3, 3-6, 6-12, 12-18, 18-24

White, Black

0-3, 3-6, 6-12, 12-18

White Organic, Organic Natural, Black Organic, Heather Grey Melange, Nautical Navy, Dusty Blue, Cobalt Blue Organic, Red, Powder Pink, Bubble Gum Pink, Fuchsia Organic, Kelly Green, Light Olive Organic, Soft Yellow, Mocha Organic



0-3-18-24: **50**

057.47 BZ27

BABY ORGANIC POLO BODYSUIT

200 g/m² | 100% Baumwolle, gekämmt und organisch

• Mit Polo-Kragen • Eingefasste Bündchen am Ärmelabschluss und Beinausschnitt • Seitennähte

3-6, 6-12, 12-18

White, Organic Natural, Cobalt Blue, Dusty Blue, Powder Pink



3-6-12-18: **50**

059.47 BZ29

BABY ORGANIC V-NECK BODYSUIT

200 g/m² | 100% Baumwolle, gekämmt und organisch

• Einlaufvorbehandelt • Bodysuit in amerikanischer Form • Seitennähte

3-6, 6-12, 12-18

White, Organic Natural, Black, Cobalt Blue, Fuchsia



3-6-12-18: **50**

023.47 BZ05-TLC

BABY ORGANIC KIMONO BODYSUIT

200 g/m² | 100% Baumwolle, gekämmt und organisch

• Natürlich ungebleicht • Interlock • Kurze Raglanärmel

0-3, 3-6, 6-12

White, Organic Natural



0-3-6-12: **50**

Bei Melangeware kann sich die Zusammensetzung der Materialien und die Grammatur ändern.

015.47 BZ30

BABY ORGANIC LS BODYSUIT

200 g/m² | 100% Baumwolle, organisch, ringgesponnen und gekämmt

• Interlock-Gewebe • Langarm-Bodysuit in amerikanischer Form • Rippstrickbündchen an Halsausschnitt und Armabschluss

0-3, 3-6, 6-12, 12-18

- White
- Nautical Navy
- Fuchsia

3-6, 6-12, 12-18

- Organic Natural
- Black



0-3-12-18: **50**

030.47 BZ35

ORGANIC SLEEPSUIT WITH SCRATCH MITTS

200 g/m² | 100% Baumwolle

• Schlafbody in amerikanischer Form • Schmale Einfassung an Hals und Ärmelabschluss • Umschlagbarer Kratzschutz am Ärmelabschluss

0-3, 3-6, 6-12

- White
- Organic Natural



0-3-6-12: **50**

017.47 BZ41

BABY BASEBALL PLAYSUIT

200 g/m² | 100% Baumwolle

• Raglanärmel und Neckband in Kontrastfarbe • Rote Druckknöpfe an Raglannaht und Beinöffnung • Leicht umzuetikettieren

3-6, 6-12, 12-18

- White/Heather Grey/Red
- White/Navy/Red



3-6-12-18: **50**

025.47 BZ25

BABY ALL-IN-ONE

250 g/m² | 80% Baumwolle, 20% Polyester

• Innenseite sehr weich und flauschig • Sattel im Nacken, Nackenband • Zip vom Hals bis zum Unterschenkel für einfaches Anziehen und Veredeln

6-12, 12-18, 18-24, 2-3 YRS

- Vanilla
- Black
- Washed Grey Melange
- Nautical Navy
- Red
- Bubble Gum Pink



6-12-2-3 yrs: **20**

+ Neue Farbe(n)

Neue Größe(n)

Für weitere Infos scannen Sie einfach den QR Code oder besuchen Sie uns online.

010.64 T03528

PO HOODED BABY TOWEL

420 g/m² | 100% Baumwolle, ringgesponnen

• Kapuze aus 100% Baumwolle, ringgesponnen (Single Jersey) • Bedruckbare Kapuze • Maße:72 x 72 cm



One Size: **18**

ONE SIZE

White/Baby Blue | White/Baby Pink

034.47 BZ24

BABY ORGANIC HOODED BLANKET

200 g/m² | 100% Baumwolle, organisch, ringgesponnen und gekämmt

• Bietet eine große Fläche für Veredelung • Einlagig • Decke aus Interlock-Gewebe mit dreieckiger Kapuze



One Size: **20**

ONE SIZE

White/White

099.47 BZ02S

BABY STRIPY T

200 g/m² | 100% Baumwolle, ringgesponnen und gekämmt

• Gestreiftes Interlock-Gewebe • Nickelfreie Druckknöpfe an Schultern • Leicht umzuetikettieren

3-6, 6-12, 12-18, 18-24

Light Grey Melange/White | Navy/Washed White | Red/Washed White



3-6-18-24: **50**

047.47 BZ02

BABY T-SHIRT

200 g/m² | 100% Baumwolle, gekämmt

• Interlock • Halsbündchen aus Rippstrick mit Elasthan • Ziernaht an Halsausschnitt, Ärmelbündchen und Taillenbund

0-3, 3-6, 6-12, 12-18

White Organic | Black Organic

3-6, 6-12, 12-18, 18-24

White | Black | Light Grey Melange | Nautical Navy | Dusty Blue | Red | Orange | Powder Pink | Bubble Gum Pink | Mint Green | Soft Yellow | Mocha Organic

3-6, 6-12, 12-18

Organic Natural | Heather Grey Melange Organic | Cobalt Blue Organic | Fuchsia Organic | Light Olive Organic



0-3-18-24: **50**

Bei Melangeware kann sich die Zusammensetzung der Materialien und die Grammatur ändern.

008.47 BZ38

BABY STRIPY LONG SLEEVE T

200 g/m² I 100% Baumwolle

• Weiches, dehnbares Interlock-Material • Kontrastfarbene Einfassung am Halsausschnitt • Kontrastfarbene Aufnäher an den Ellenbogen



6-12, 12-18, 18-24

Navy/Washed White/Red

Bubble Gum Pink/ Washed White/Red



6-12-18-24: **50**

061.47 BZ46

BABY STRIPED LEGGINGS

200 g/m² I 100% Baumwolle (organisch)

• Leicht elastische Taille • Keine Mittelnaht (vorne und hinten) • Leicht umzuettikettieren

3-6, 12-18

White/Nautical Navy

White/Heather Grey Melange



3-6-12-18: **100**

062.47 BZ47

BABY STRIPED HOODED T

200 g/m² I 100% Baumwolle (organisch)

• Nackenband • Halbmondpasse im Nacken • Leicht umzuettikettieren

3-6, 12-18

White/Nautical Navy

White/Heather Grey Melange



3-6-12-18: **100**

063.47 BZ48

BABY STRIPED PLAYSUIT

200 g/m² I 100% Baumwolle (organisch)

• Body in amerikanischer Form • Druckknöpfe zwischen den Beinen • Leicht umzuettikettieren

3-6, 12-18

White/Nautical Navy

Organic Natural/Mocha

White/Heather Grey Melange



3-6-12-18: **100**

060.47 BZ45

BABY STRIPED T

200 g/m² I 100% Baumwolle (organisch)

• 2 farblich passende Druckknöpfe seitlich am Halsausschnitt • Doppelnaht am Bund • Leicht umzuettikettieren

3-6, 12-18

White/Nautical Navy

Organic Natural/Mocha

White/Heather Grey Melange



3-6-12-18: **100**

Neue Farbe(n)

Neue Größe(n)

Für weitere Infos scannen Sie einfach den QR Code oder besuchen Sie uns online.

028.47 BZ08-TLC

BABY ORGANIC ENVELOPE NECK TOP

200 g/m² I 100% Baumwolle, gekämmt und organisch

• Natürlich ungebleicht • Interlock • Langarm-T-Shirt in amerikanischer Form

3-6, 6-12, 12-18

White
Organic Natural
Black



3-6-12-18: **50**

011.47 BZ11

BABY LONGSLEEVE TOP

200 g/m² I 100% Baumwolle, gekämmt

• Angesetzte lange Ärmel • Elastisches Halsbündchen • Ziernaht an Halsausschnitt, Ärmeln und Bund

3-6, 6-12, 12-18, 18-24

White
Black
Nautical Navy
Dusty Blue
Red
Powder Pink
Bubble Gum Pink



3-6-18-24: **50**

031.47 BZ31

BABY SWEATSHIRT

280 g/m² I 80% Baumwolle, 20% Polyester

• Abreißbares Nackenlabel • V-förmige Naht vorne • Weiche Rippstrickbündchen am Ärmelabschluss

6-12, 12-18, 18-24

Black
Heather Grey Melange
Nautical Navy
Bubble Gum Pink



6-12-18-24: **20**

032.47 BZ32

BABY HOODIE

250 g/m² I 80% Baumwolle, 20% Polyester

• Innen angeraut • Natural farbenes Fischgrät-Nackenband • Abreißbares Nackenlabel

6-12, 12-18, 18-24, 2-3 YRS

Black
Heather Grey Melange
Nautical Navy
Bubble Gum Pink



6-12-2-3 yrs: **20**

Bei Melangeware kann sich die Zusammensetzung der Materialien und die Grammatur ändern.

016.47 BZ43

BABY SUPERSTAR BASEBALL T

150 g/m² I 100% Baumwolle

• Sehr weiches Jersey („Pfirsichgefühl") • Abgerundeter Saum mit kontrastfarbener Overlocknaht • Leicht umzuetikettieren



6-12, 12-18, 18-24

- Washed White/ Swiss Navy
- Washed White/ Warm Red



6-12-18-24: **50**

064.47 BZ49

BABY PLAIN LEGGINGS

200 g/m² I 100% Baumwolle (organisch)

• Leicht elastische Taille • Keine Mittelnaht (vorne und hinten) • Leicht umzuettikettieren

3-6, 6-12, 12-18, 18-24

- White
- Heather Grey Melange
- Nautical Navy



3-6-18-24: **100**

033.47 BZ33

BABY SWEATPANTS

250 g/m² I 80% Baumwolle. 20% Polyester

• Innen angeraut • Breiter, weicher und elastischer Rippstrickbund • Angedeuteter Kordelzug am Bund



6-12, 12-18, 18-24, 2-3 YRS

- Black
- Heather Grey Melange
- Nautical Navy
- Bubble Gum Pink



6-12-2-3 yrs: **20**

021.47 BZ40

BABY BOMBER JACKET

300 g/m² I 80% Baumwolle, 20% Polyester

• Glatte Oberfläche • Veredelbarer Patch im Nacken • Leicht umzuetikettieren

6-12, 12-18, 18-24, 2-3 YRS

- Black
- Heather Grey Melange





6-12-2-3 yrs: **20**

+ Neue Farbe(n)

Neue Größe(n)

Für weitere Infos scannen Sie einfach den QR Code oder besuchen Sie uns online.

042.64 T03529

ARNO BABY BIB

420 g/m² I 100% Baumwolle, gekämmt

• Single Jersey • Klettverschluss

ONE SIZE

- White/White
- White/Baby Blue
- White/Baby Pink

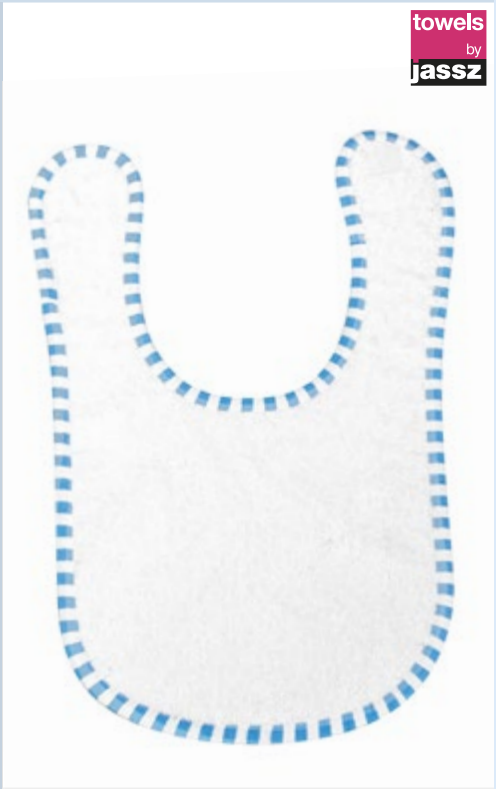

One Size: **200**

042.47 BZ12

BABY BIB/LÄTZCHEN

220 g/m² I 100% Baumwolle, ringgesponnen

• Doppelt gelegtes Lätzchen • Seiten mit Rippstrickbündchen eingefasst • Klettverschluss im Nacken.

ONE SIZE

- White
- Black
- Heather Grey Melange
- Nautical Navy
- Dusty Blue
- Red
- Powder Pink
- Bubble Gum Pink



One Size: **100**

039.47 BZ16

BABY BIB WITH TIES

220 g/m² I 100% Baumwolle, ringgesponnen (teilweise Bio-Baumwolle)

• Seiten teilweise mit kontrastfarbenen Rippstrickbündchen eingefasst, mit Bändern zum Binden.

ONE SIZE

- White Organic
- Organic Natural
- White/White
- White/Dusty Blue
- White/Red
- White/Nautical Navy
- White/Powder Pink



One Size: **100**

006.47 BZ44

BABY REVERSIBLE HAT

200 g/m² I 100% Baumwolle, ringgesponnen und gekämmt

• Weiches, dehnbares, organisches Material (Interlock) • Kann mit Aufschlag oder als lange Mütze getragen werden • Leicht umzuetikettieren

ONE SIZE

- White/Red
- White/Nautical Navy
- White/Heather Grey



One Size: **100**

024.47 BZ01-TLC

BABY ORGANIC HAT

200 g/m² I 100% Baumwolle, gekämmt und organisch

• Babymütze aus Interlock • Saum mit Ziernaht • Oberer Abschluss mit 2 dekorativen Knoten.

ONE SIZE

- White
- Organic Natural
- Black



One Size: **100**

Bei Melangeware kann sich die Zusammensetzung der Materialien und die Grammatur ändern.

037.47 BZ23

BANDANA BIB

200 g/m² | 100% Baumwolle, ringgesponnen und gekämmt

• Lätzchen aus Interlock-Gewebe • Formbeständig und saugfähig durch doppelt gelegtes Material • Druckknopf im Nacken

ONE SIZE

- White/Red
- White/Nautical Navy
- White/Powder Pink
- White/Heather Grey



One Size: **100**

054.47 BZ15

BABY 1 KNOT HAT

200 g/m² | 100% Baumwolle, gekämmt

• Babymütze aus Interlock • Breiter Umschlag mit Doppelnaht • Oberer Abschluss mit einem dekorativen Knoten

ONE SIZE

- White
- Black
- Heather Grey Melange
- Nautical Navy
- Dusty Blue
- Red
- Powder Pink
- Bubble Gum Pink



One Size: **100**

055.47 BZ15S

BABY STRIPED 1 KNOT HAT

200 g/m² | 100% Baumwolle, gekämmt

• Babymütze aus Interlock • Breiter Umschlag mit Doppelnaht • Oberer Abschluss mit einem dekorativen Knoten

ONE SIZE

- White/Navy
- White/Red
- Black/White
- Light Grey Melange/White
- Antique Blue/Dusty Blue
- Powder Pink/White



One Size: **100**

110.85 TK-SSL-R-C0001

MOUSE GIRL'S FASHION T-SHIRT

155 g/m² | 100% Baumwolle, ringgesponnen und gekämmt

• Ärmelabschluss und Bund sind gekräuselt • Seitennähte • Neutrales Größenetikett im Nacken

92 (1-2), 104 (3-4), 116 (5-6), 128 (7-8), 140 (9-10)

- White
- Lilac
- Dark Pink
- Rosé



92-140: **100**

+ Neue Farbe(n)

Neue Größe(n)

Für weitere Infos scannen Sie einfach den QR Code oder besuchen Sie uns online.

053.06 3001T

TODDLER JERSEY SHORT SLEEVE TEE

145 g/m² | 100% Baumwolle

• Rippstrick am Rundhalsausschnitt • Doppeltnaht am Ärmelabschluss und Bund • Seitennähte

2T, 3T, 4T, 5T

- White
- Black
- Athletic Heather
- Dark Grey Heather
- Asphalt
- Navy
- True Royal
- Pink
- Yellow

NEW!

BELLA+CANVAS LOS ANGELES



2T-5T: **72**

054.06 3413T

TODDLER TRIBLEND SHORT SLEEVE TEE

130 g/m² | 50% Polyester, 25% Baumwolle, 25% Viskose

• Rippstrick am Rundhalsausschnitt • Doppeltnaht am Ärmelabschluss und Bund • Seitennähte

2T, 3T, 4T, 5T

- Charcoal-Black Triblend
- Grey Triblend
- Ice Blue Triblend
- Blue Triblend
- Mauve Triblend
- Peach Triblend
- Olive Triblend

NEW!

BELLA+CANVAS LOS ANGELES



2T-5T: **72**

158.06 3001Y

YOUTH JERSEY SHORT SLEEVE TEE

130 g/m² | 100% Baumwolle

• Rippstrick am V-Ausschnitt • Doppeltnaht am Ärmelabschluss und Bund • Seitennähte

S, M, L, XL

- White
- Black
- Asphalt
- Navy
- True Royal

NEW!

BELLA+CANVAS LOS ANGELES





150.06

37

S-XL: **72**

166.06 3413Y

YOUTH TRIBLEND JERSEY SHORT SLEEVE TEE

130 g/m² | 50% Polyester, 25% Baumwolle, 25% Viskose

• Rippstrick am Rundhalsausschnitt • Doppeltnaht am Ärmelabschluss und Bund • Seitennähte

S, M, L

- Charcoal-Black Triblend
- Grey Triblend
- True Royal Triblend
- Blue Triblend
- Mauve Triblend
- Red Triblend
- Peach Triblend
- Olive Triblend
- Green Triblend

NEW!

BELLA+CANVAS LOS ANGELES





142.06

83

S-L: **72**

Bei Melangeware kann sich die Zusammensetzung der Materialien und die Grammatur ändern.

111.49 HM81/MK81

GIRLS RACERBACK TANK VEST

150 g/m² | 100% Baumwolle

• Abreißbares Nackenetikett • Modisch abgerundeter Bund • Moderner Schnitt



2/3, 4/5, 6/7, 8/9, 10/12, 12+
- White
- Fuchsia
- Turquoise

8/9, 10/12, 12+
- Black



2/3-12+: **50**

128.49 HM/MK104-TLC

KIDS' ORGANIC TEE

120 g/m² | 100% Baumwolle, organisch und ringgesponnen

• Garantiert schadstofffrei angebaut in Tansania • Nackenband in Farbe Natural
• Doppelnaht an Ärmelabschluss und Bund

2/3, 4/5, 6/7, 8/9, 10/12, 12+
- White
- Nautical Navy



2/3-12+: **100**

158.49 HM15/MK15

KIDS' SUPER SOFT TEE

150 g/m² | 100% Baumwolle, ringgesponnen und gekämmt

• Besonders weich durch „garment wash technique" • Nackenband in Kontrastfarbe
• Doppelnaht an Ärmelabschluss und Bund



101.48 42



168.48 42

2/3, 4/5, 6/7, 8/9, 10/12, 12+
- Washed White/Red
- Black/Heather Grey
- Washed Navy/Red
- Cobalt Blue/Navy
- Washed Kelly Green/White



2/3-12+: **100**

183.06 8800Y

YOUTH FLOWY RACERBACK TANK

125 g/m² | 65% Polyester, 35% Viskose

• Quernaht und Raffung auf dem Racerback • Seitennähte • Gekettelter Bund

S, M, L
- White
- Black
- Athletic Heather
- Dark Grey Heather
- Mauve
- Peach
- Teal

NEW!





188.06 134



S-L: **72**

108.01 61-019-0

ORIGINAL T KIDS

145 g/m² | 100% Baumwolle

• Höhere Maschendichte für bessere Bedruckbarkeit • Rundhalsausschnitt mit Rippstrick • Nackenband

104 (3-4), 116 (5-6), 128 (7-8), 140 (9-11), 152 (12-13), 164 (14-15)
- White
- Black
- Heather Grey
- Light Graphite
- Navy
- Deep Navy
- Royal
- Azure Blue
- Sky Blue
- Purple
- Red
- Orange
- Brick Red
- Fuchsia
- Burgundy
- Kelly Green
- Lime Green
- Classic Olive
- Bottle Green
- Yellow
- Sunflower

TOP SELLER

FRUIT OF THE LOOM





130.01 36



124.01 36

104-164: **72**

181.01 61-005-0

VALUEWEIGHT T GIRLS

165 g/m² | 100% Baumwolle

• Rippstrickbündchen am Halsausschnitt • Doppelnähte an Ärmelabschluss und Bund • Seitennähte

104 (3-4), 116 (5-6), 128 (7-8), 140 (9-11), 152 (12-13), 164 (14-15)

White, Black, Heather Grey, Dark Heather Grey, Deep Navy, Vintage Heather Navy, Royal, Retro Heather Royal, Azure Blue, Sky Blue, Purple, Red, Vintage Heather Red, Orange, Light Pink, Fuchsia, Retro Heather Green, Kelly Green, Lime Green, Sunflower



150.01 | 54



104-164: **72**

158.01 61-033-0

VALUEWEIGHT T KIDS

165 g/m² | 100% Baumwolle

• Nackenband • Doppelnaht an Arm, Hals und Bund • Vorgekrumpfte Schlauchware

104 (3-4), 116 (5-6), 128 (7-8), 140 (9-11), 152 (12-13), 164 (14-15)

White, Natural, Black, Heather Grey, Dark Heather Grey, Navy, Deep Navy, Vintage Heather Navy, Royal, Retro Heather Royal, Azure Blue, Sky Blue, Purple, Red, Vintage Heather Red, Orange, Light Pink, Fuchsia, Burgundy, Retro Heather Green, Kelly Green, Lime Green, Bottle Green, Yellow, Sunflower



150.01 | 54



104-164: **108**



158.42 TK300

EXACT 150/KIDS T-SHIRT

145 g/m² | 100% Baumwolle, ringgesponnen

• 1x1-Rippstrickhalsbündchen mit Elasthan • Nackenband • Schlauchware



150.42 | 32



1/2-12/14: **100**

1/2 (86/92), 3/4 (98/104), 5/6 (110/116), 7/8 (122/128), 9/11 (134/146), 12/14 (152/164)

White, Black, Navy, Royal, Sky Blue, Red, Orange, Gold

3/4 (98/104), 5/6 (110/116), 7/8 (122/128), 9/11 (134/146), 12/14 (152/164)

Sport Grey, Light Navy, Azure, Atoll, Denim, Fuchsia, Burgundy, Kelly Green, Bottle Green, Yellow, Apricot, Ash

138.09 64000B

SOFTSTYLE® YOUTH T-SHIRT

153 g/m² | 100% Baumwolle, ringgesponnen

• Schulter-zu-Schulter Nackenband • Doppelnaht an Halsausschnitt, Ärmelabschluss und Bund

XS (104/110 - 3/4), S (110/116 - 5/6), M (116/134 - 7/8), L (140/152 - 9/11), XL (164/176 - 12/14)

White, Black, Sport Grey, Charcoal, Navy, Royal, Indigo Blue, Light Blue, Sapphire, Cobalt, Purple, Red, Orange, Light Pink, Heliconia, Irish Green, Mint Green, Kiwi, Daisy, Cornsilk, Dark Chocolate, Sand



131.09 | 45



150.09 | 45





XS-XL: **72**

Bei Melangeware kann sich die Zusammensetzung der Materialien und die Grammatur ändern.

112.00 R-155B-0

KIDS SLIM T-SHIRT

145 g/m² | 100% Baumwolle, ringgesponnen

• Nackenband • Rippstrickkragen mit Ziernaht • Schlauchware



154.00
36



156.00
36

XS (90/1-2), S (104/3-4), M (116/5-6), L (128/7-8), XL (140/9-10), 2XL (152/11-12), 3XL (164/13-14)

White, Black, Convoy Grey, French Navy, Bright Royal, Sky, Purple, Classic Red, Orange, Candy Pink, Fuchsia, Lime, Apple, Turquoise, Bottle Green, Yellow, Light Oxford



XS-3XL: **100**

138.85 TK-SSL-R-0G002

FROG KID'S ORGANIC FAVORITE T-SHIRT

155 g/m² | 100% Baumwolle, Bio, gekämmt, ringgesponnen, Single Jersey

• Seitennähte, Flatlock-Naht an Ärmelabschluss und Bund • Medium Fit • Neutrales Größenetikett im Nacken

92 (1-2), 104 (3-4), 116 (5-6), 128 (7-8), 140 (9-10), 152 (11-12)

White, Black, Navy, Atoll, Red, Dark Pink, Kelly Green





141.85
48



118.85
48

92-152: **100**

138.54 1000B

JUNIOR BASIC TEE

150 g/m² | 100% Baumwolle, ringgesponnen und gekämmt

• Vorgeschrumpft • 2-lagiger Kragen mit Elasthan • Schulter-zu-Schulter Nackenband



134.54
44



150.54
44



4/6 (110-120 CM), 8/10 (130-140 CM), 12/14 (150-160 CM)

White, Black, Dark Grey, Navy, Royal, Red, Orange, Kiwi, Turquoise, Bright Yellow

4/6-12/14: **50**

189.01 61-015-0

SOFSPUN® T KIDS

165 g/m² | 100% Baumwolle

• Sehr weiches Sofspun® Material • Schulter-zu-Schulter Nackenband • Moderner Schnitt

104 (3-4), 116 (5-6), 128 (7-8), 140 (9-11), 152 (12-13), 164 (14-15)

White, Black, Zinc, Heather Grey, Light Graphite, Navy, Deep Navy, Royal, Azure Blue, Red, Orange, Fuchsia, Burgundy, Kelly Green, Lime Green, Yellow, Sunflower





160.01
56

104-164: **72**

+ Neue Farbe(n)

Neue Größe(n)

Für weitere Infos scannen Sie einfach den QR Code oder besuchen Sie uns online.

188.01 61-017-0

SOFSPUN® T GIRLS

165 g/m² | 100% Baumwolle

• Sehr weiches Sofspun® Material • Schulter-zu-Schulter Nackenband • Taillierter Schnitt mit Seitennähten



162.01
56

104 (3-4), 116 (5-6), 128 (7-8), 140 (9-11), 152 (12-13), 164 (14-15)

White, Black, Zinc, Heather Grey, Light Graphite, Navy, Deep Navy, Royal, Azure Blue, Red, Orange, Light Pink, Fuchsia, Burgundy, Kelly Green, Lime Green, Yellow, Sunflower



104-164: **72**

188.00 R-180B-0

KIDDY-T

180 g/m² | 100% Baumwolle, ringgesponnen

• Schulter-zu-Schulter Nackenband • Namensetikett • Doppelnaht an Ärmeln und Bund



180.00
65

XS (90/1-2), S (104/3-4), M (116/5-6), L (128/7-8), XL (140/9-10), 2XL (152/11-12)

White, Black, French Navy, Bright Royal, Azure, Sky, Purple, Classic Red, Bright Red, Burgundy, Winter Emerald, Bottle Green, Yellow, Pure Gold, Light Oxford



XS-2XL: **72**

110.49 HM80/MK80

GIRLS T-SHIRT

150 g/m² | 100% Baumwolle

• Abreißbares Nackenetikett • Modisch abgerundeter Bund • Doppelnähte

2/3, 4/5, 6/7, 8/9, 10/12, 12+

White, Fuchsia, Turquoise

2/3, 4/5, 6/7

Lavender

8/9, 10/12, 12+

Black



2/3-12+: **50**

138.05 ST9370

JAMIE CREW NECK KIDS

155 g/m² | 100% Baumwolle, OCS-zertifiziert, ringgesponnen und gekämmt

• Schulter-zu-Schulter Nackenband • Rippstrickkragen mit Elasthan • Verstärkte Schulternaht

S (122-128), M (134-140), L (146-152), XL (158-164)

White, Black Opal, Lavender Purple, Pepper Red, Indian Yellow



113.05 48 **118.05** 48



S-XL: **24**

199.49 HM109S/MK109S

KIDS' STRIPY T

150 g/m² | 100% Baumwolle, ringgesponnen und gekämmt

• Halsausschnitt mit feinem Rippstrickbündchen • Nackenband • Unisex

2/3, 4/5, 6/7

Classic Blue/White, Black/White





195.48
118



199.48
118

2/3-12+: **50**

Bei Melangeware kann sich die Zusammensetzung der Materialien und die Grammatur ändern.

sg FOOTPRINTS

PRINTABLE FOOTWEAR



Make your own **Footprint**

SIEHE SEITE 46/47

158.52 SG15K

KIDS' T-SHIRT

150 g/m² | 100% Baumwolle, ringgesponnen

• Nackenband • Feines, formbeständiges Gewebe • Set-In Ärmel



134.52
46

150.52
46

90-152: **100**

90 (1-2), 104 (3-4), 116 (5-6), 128 (7-8), 140 (9-10), 152 (11-12)

White, Black, Grey, Navy, Royal Blue, Sky, Purple, Red, Orange
Pink, Dark Pink, Burgundy, Lime, Turquoise, Bottle Green, Yellow, Ash Grey, Light Oxford

172.52 SGTEE K

KIDS' PERFECT PRINT TAGLESS TEE

160 g/m² | 100% Baumwolle

• Kontrastfarbenes Nackenband in Ash Grey (außer bei White und Ash Grey, dort ist es Light Oxford) • Kein Markenetikett im Nacken • Verbesserte Druckoberfläche für Digitaldruck

XS, S, M, L, XL, 2XL

White, Anise Flower
Dark Black, Charcoal
Navy, Royal Blue
Sky, Aster Purple
Red, Orange
Dark Pink, Kelly Green
Lime, Turquoise
Bottle Green, Sunflower
Ash Grey, Deep Taupe
Light Oxford





170.52
50

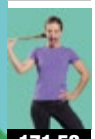

171.52
50

XS-2XL: **100**

Neue Farbe(n) Neue Größe(n)

Für weitere Infos scannen Sie einfach den QR Code oder besuchen Sie uns online.

188.52 SG18K

KIDS' HEAVYWEIGHT T-SHIRT

180 g/m² | 100% Baumwolle, ringgesponnen

• Schulter-zu-Schulter Nackenband • Feines, formbeständiges Gewebe • Set-In Ärmel



119.52

59



180.52

59

104 (3-4), 116 (5-6), 128 (7-8), 140 (9-10), 152 (11-12)

White, Black, Grey, Navy, Royal Blue, Red, Orange, Lime, Bottle Green, Yellow, Ash Grey, Light Oxford



104-152: **100**

188.42 TK301

EXACT 190/KIDS T-SHIRT

185 g/m² | 100% Baumwolle, ringgesponnen

• Nackenband • 1x1-Rippstrickhalsbündchen mit Elasthan • Schlauchware

TOP SELLER





119.42

63



180.42

63

3/4-12/14: **100**

3/4 (98/104), 5/6 (110/116), 7/8 (122/128), 9/11 (134/146), 12/14 (152/164)

White, Black, Pacific Grey, Navy, Royal, Swimming Pool, Sky Blue, Indigo, Red, Orange, Sorbet, Pink Sixties, Kelly Green, Gold, Ash

198.09 5000B

HEAVY COTTON YOUTH T-SHIRT

180 g/m² | 100% Baumwolle

• Open-End-Garn • Schulter-zu-Schulter Nackenband • Doppelnaht an Ärmeln und Bund



180.09

61



XS (140/152), S (164), M (170), L (176), XL (182)

White, Natural, Black, Sport Grey, Charcoal, Graphite Heather, Navy, Royal, Indigo Blue, Light Blue, Carolina Blue, Sapphire, Violet, Purple, Red, Cardinal Red, Orange, Light Pink, Azalea, Heliconia, Maroon, Military Green, Irish Green, Mint Green, Kiwi, Lime, Forest Green, Daisy, Yellow Haze, Gold, Dark Chocolate, Ash Grey, Sand



XS-XL: **72**

197.09 5100P

HEAVY COTTON TODDLER T-SHIRT

180 g/m² | 100% Baumwolle, Single Jersey

• Rippstrickkragen • Schulter-zu-Schulter Nackenband • Leicht umzuetikettieren

2T (86/92 - XS), 3T (98 - S), 4T (104 - M), 5T (110 - L), 6T (116/128 - XL)

White, Sport Grey, Navy, Light Blue, Red, Light Pink



2T-6T: **72**

Bei Melangeware kann sich die Zusammensetzung der Materialien und die Grammatur ändern.

159.00 R-165G-0

GIRLS HD TEE

160 g/m² | 65% Polyester, 35% Baumwolle, ringgesponnen und gekämmt

• Schulter-zu-Schulter Nackenband • Seitennähte • Figurnah



166.00

90

M (116/5-6), L (128/7-8), XL (140/9-10), 2XL (152/11-12), 3XL (164/13-14)

White, Black, Grey Marl, Blue Marl, Purple Marl, Coral Marl, Red Marl, Pink Marl, Green Marl, Yellow Marl, Silver Marl

M-3XL: **36**

158.00 R-165B-0

BOYS HD TEE

160 g/m² | 65% Polyester, 35% Baumwolle, ringgesponnen und gekämmt

• Schulter-zu-Schulter Nackenband • Seitennähte • Figurnah



167.00

90

M (116/5-6), L (128/7-8), XL (140/9-10), 2XL (152/11-12), 3XL (164/13-14)

White, Black, Grey Marl, Blue Marl, Purple Marl, Coral Marl, Red Marl, Pink Marl, Green Marl, Yellow Marl, Silver Marl

M-3XL: **36**



155.00 R-166B-0

BOYS V-NECK HD TEE

160 g/m² | 65% Polyester, 35% Baumwolle, ringgesponnen und gekämmt

• Schulter-zu-Schulter Nackenband • Seitennähte • Figurnah



151.00

92

M (116/5-6), L (128/7-8), XL (140/9-10), 2XL (152/11-12), 3XL (164/13-14)

White, Black, Grey Marl, Blue Marl, Purple Marl, Coral Marl, Red Marl, Pink Marl, Green Marl, Yellow Marl, Silver Marl

M-3XL: **36**

157.00 R-166G-0

GIRLS V-NECK HD TEE

160 g/m² | 65% Polyester, 35% Baumwolle, ringgesponnen und gekämmt

• Schulter-zu-Schulter Nackenband • Seitennähte • Figurnah



152.00

92

M (116/5-6), L (128/7-8), XL (140/9-10), 2XL (152/11-12), 3XL (164/13-14)

White, Black, Grey Marl, Blue Marl, Purple Marl, Coral Marl, Red Marl, Pink Marl, Green Marl, Yellow Marl, Silver Marl

M-3XL: **36**



+ Neue Farbe(n)

Neue Größe(n)

Für weitere Infos scannen Sie einfach den QR Code oder besuchen Sie uns online.

055.06 3200T

TODDLER 3/4 SLEEVE BASEBALL TEE

130 g/m² I 52% Baumwolle, 48% Polyester

• Raglanärmel und Rippstrickkragen in Kontrastfarbe • Doppenaht an Halsausschnitt, Ärmelabschluss und Bund • Seitennähte

2T, 3T, 4T, 5T

White/Navy
White/Red
White/Black
White/Heather Peach
White/Denim
Black/White
Grey/Charcoal-Black Triblend
Grey/Navy Triblend
Grey/Red Triblend
Deep Heather/Black



2T-5T: **72**

182.06 3200Y

YOUTH 3/4 SLEEVE BASEBALL TEE

130 g/m² I 52% Baumwolle, 48% Polyester

• Raglanärmel und Rippstrickkragen in Kontrastfarbe • Doppenaht an Halsausschnitt, Ärmelabschluss und Bund • Seitennähte

S, M, L

White/Navy
White/Red
White/Black
White/Heather Peach
White/Denim
Black/White
Grey/Charcoal-Black Triblend
Grey/Navy Triblend
Grey/Red Triblend
Deep Heather/Black



S-L: **72**

118.42 TK350

BASE-BALL/KIDS T-SHIRT

185 g/m² I 100% Baumwolle, ringgesponnen, Single Jersey

• Einlaufvorbehandelt • Raglanärmel und Kragen in Kontrastfarbe • Seitennähte

3/4 (98/104), 5/6 (110/116), 7/8 (122/128), 9/11 (134/146), 12/14 (152/164)

White/Navy
White/Red





117.42
115

3/4-12/14: **50**

176.49 HM16/MK16

KIDS SUPERSTAR BASEBALL T LS

150 g/m² I 100% Baumwolle, ringgesponnen und gekämmt

• Nackenband • Rippstrickbündchen am Hals und lange Raglanärmel in Kontrastfarbe • Doppelnaht am Ärmelabschluss

2/3, 4/5, 6/7, 8/9, 10/12, 12+

Washed White/Swiss Navy
Washed White/Warm Red
Heather Grey/Swiss Navy



2/3-12+: **50**

188.10 XP521

KIDS SUBLI PLUS T-SHIRT

210 g/m² I 100% Polyester

• Schnelltrocknendes Funktionsmaterial • Optimal geeignet für Sublimationsdruck • Kein Textiletikett, Logo im Nacken eingedruckt

3-4 (104), 5-6 (116), 7-8 (128), 9-10 (140), 11-12 (152), 13-14 (164)

White





167.10
96



166.10
97

3-4-13-14: **50**

Bei Melangeware kann sich die Zusammensetzung der Materialien und die Grammatur ändern.

185.49 HM46/MK46

KIDS‘ RAGLAN T-SHIRT LANGARM

150 g/m² | 100% Baumwolle, ringgesponnen

• Single Jersey • Nackenband • Halsbündchen aus Rippstrick

2/3, 4/5, 6/7

White

Black

Heather Grey Melange

Nautical Navy



2/3-12+: **50**

185.01 61-007-0

VALUEWEIGHT LONG SLEEVE T KIDS

165 g/m² | 100% Baumwolle

• Langarm • Rippstrickbündchen an Halsausschnitt und Ärmelabschluss mit Elasthan • Doppelnaht am Bund

104 (3-4), 116 (5-6), 128 (7-8), 140 (9-11), 152 (12-13), 164 (14-15)

White

Black

Heather Grey

Dark Heather Grey

Deep Navy

Royal

Red







170.01 128 | **184.01** 128

104-164: **72**

589.09 8800B

KIDS‘ DRYBLEND® JERSEY POLO

214 g/m² | 50% Baumwolle, 50% Polyester

• Rippstrickkragen • Pflegeetikett im Bund • Rippstrickärmelbündchen

S (116/128 - 8), M (140/152 - 10/12), L (164 - 14/16), XL (176 - 18)

White

Black

Sport Grey

Navy

Royal

Purple

Red



520.09 170



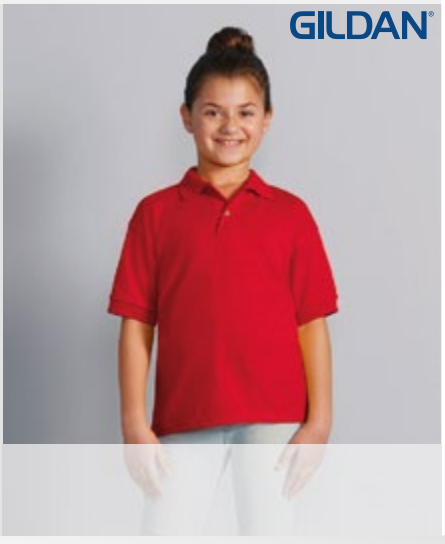

S-XL: **36**

117.00 R-167B-0

BOYS LONG SLEEVE HD TEE

160 g/m² | 65% Polyester, 35% Baumwolle, ringgesponnen und gekämmt

• Schulter-zu-Schulter Nackenband • Seitennähte • Figurnah

M (116/5-6), L (128/7-8), XL (140/9-10), 2XL (152/11-12), 3XL (164/13-14)

White

Black

Grey Marl

Blue Marl

Purple Marl

Coral Marl

Red Marl

Pink Marl

Green Marl

Yellow Marl

Silver Marl





171.00 92

M-3XL: **36**

118.00 R-167G-0

GIRLS LONG SLEEVE HD TEE

160 g/m² | 65% Polyester, 35% Baumwolle, ringgesponnen und gekämmt

• Schulter-zu-Schulter Nackenband • Seitennähte • Figurnah

M (116/5-6), L (128/7-8), XL (140/9-10), 2XL (152/11-12), 3XL (164/13-14)

White

Black

Grey Marl

Blue Marl

Purple Marl

Coral Marl

Red Marl

Pink Marl

Green Marl

Yellow Marl

Silver Marl





172.00 92

M-3XL: **36**

+ Neue Farbe(n)

Neue Größe(n)

Für weitere Infos scannen Sie einfach den QR Code oder besuchen Sie uns online.

588.52 SG50K

KIDS‘ COTTON POLO

180 g/m² | 100% Baumwolle, ringgesponnen

• Nackenband • Kragen und Ärmelabschluss aus Rippstrick • Ersatzknopf



513.52
159



549.52
159

104 (3-4), 116 (5-6), 128 (7-8), 140 (9-10), 152 (11-12)

White, Black, Navy, Royal Blue, Sky, Red, Lime, Bottle Green, Yellow, Ash Grey, Light Oxford



104-152: **50**

588.42 PK486

SAFRAN/KIDS POLO

180 g/m² | 100% Baumwolle, ringgesponnen und gekämmt

• Nackenband • Kragen und Ärmelbündchen aus Rippstrick • Saumabschluss mit Doppelnaht





526.42
156



549.42
156

5/6-12/14: **50**

5/6 (110/116), 7/8 (122/128), 9/11 (134/146), 12/14 (152/164)

White, Black, Pacific Grey, Navy, Royal, Sky Blue, Red, Pumpkin Orange, Fuchsia, Real Green, Pixel Lime, Gold

588.01 63-417-0

60°

65/35 POLO KIDS

180 g/m² | 65% Polyester, 35% Baumwolle

• Kragen und Ärmelbündchen aus Rippstrick • Nackenband • EASY CARE, EASY WEAR durch Mischgewebe.



539.01
165

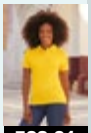

593.01
165

104 (3-4), 116 (5-6), 128 (7-8), 140 (9-11), 152 (12-13), 164 (14-15)

White, Black, Heather Grey, Navy, Deep Navy, Royal, Sky Blue, Purple, Red, Light Pink, Burgundy, Bottle Green, Sunflower



104-164: **36**

587.09 72800B

DRYBLEND® YOUTH DOUBLE PIQUÉ POLO

203 g/m² | 65% Polyester, 35% Baumwolle, ringgesponnen

• Vorgeschrumpft • DryBlend®: Feuchtigkeit transportierende Eigenschaften • Kragen und Ärmelabschluss aus Rippstrick

XS (116/128), S (134/140), M (152), L (164), XL (176)

White, Black, Sport Grey, Dark Heather, Charcoal, Navy, Royal, Light Blue, Purple, Red, Maroon, Safety Green, Forest Green





593.09
169



538.09
169

XS-XL: **36**

Bei Melangeware kann sich die Zusammensetzung der Materialien und die Grammatur ändern.

588.00 R-599B-0 60°

KIDS' POLO SHIRT

215 g/m² | 65% Polyester, 35% Baumwolle, ringgesponnen

• Flachstrick-Kragen und -Ärmelbündchen mit doppeltem Strukturstreifen • Verstärkte Schulternähte • Seitenschlitze



599.00
168



S (104/3-4), M (116/5-6), L (128/7-8), XL (140/9-10), 2XL (152/11-12)

White, Black, French Navy, Bright Royal, Sky, Bright Red, Burgundy



S-2XL: **36**

578.01 63-201-0 60°

65/35 LONG SLEEVE POLO KIDS

180 g/m² | 65% Polyester, 35% Baumwolle

• Nackenband • Rippstrickbündchen mit Elasthan • Seitennähte

104 (3-4), 116 (5-6), 128 (7-8), 140 (9-11), 152 (12-13), 164 (14-15)

White, Deep Navy, Royal, Sky Blue, Red



104-164: **36**

286.42 WK680

SET IN/KIDS SWEAT

260 g/m² | 80% Baumwolle, 20% Polyester

• Rippstrickkragen • Ärmelbündchen und Bund mit Elasthan • Angesetzte Ärmel



216.42
195

3/4 (98/104), 5/6 (110/116), 7/8 (122/128), 9/11 (134/146), 12/14 (152/164)

White, Black, Heather Grey, Navy, Royal, Red



3/4-12/14: **30**

587.52 SG59K 60°

KIDS' POLY COTTON POLO

215 g/m² | 65% Polyester, 35% Baumwolle, ringgesponnen

• Nackenband • Seitenschlitze • Kragen und Ärmelabschluss aus Rippstrick

104 (3-4), 116 (5-6), 128 (7-8), 140 (9-10), 152 (11-12)

White, Black, Navy, Royal Blue, Sky, Red, Lime, Bottle Green, Yellow, Ash Grey, Light Oxford

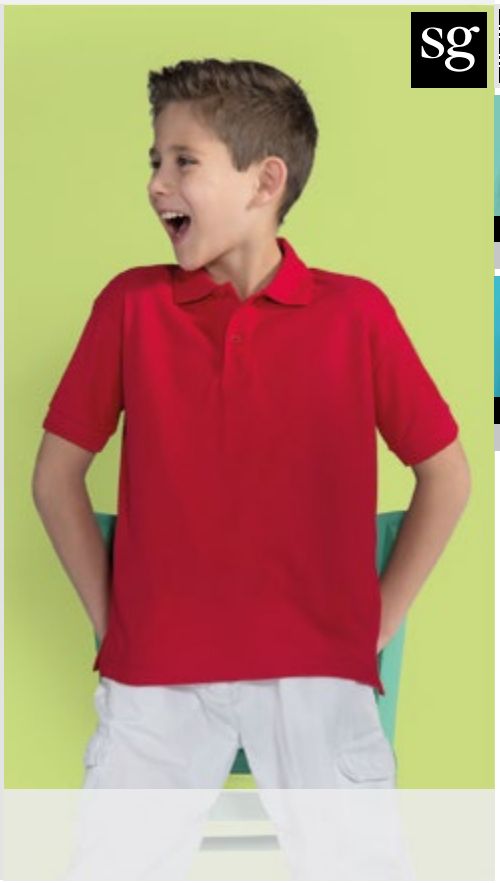



539.52
171



593.52
171

104-152: **50**

286.01 62-031-0

PREMIUM SET-IN SWEAT KIDS

280 g/m² | 70% Baumwolle, ringgesponnen, 30% Polyester

• Elastische Rippstrickbündchen an Ärmeln und Bund • Nackenband • Großzügiger Schnitt

104 (3-4), 116 (5-6), 128 (7-8), 140 (9-11), 152 (12-13), 164 (14-15)

White, Black, Heather Grey, Navy, Deep Navy, Royal, Sky Blue, Red, Burgundy, Bottle Green, Sunflower





215.01
193

104-164: **36**

Neue Farbe(n) Neue Größe(n)

Für weitere Infos scannen Sie einfach den QR Code oder besuchen Sie uns online.

286.52 SG20K

KIDS‘ SWEATSHIRT

280 g/m² | 80% Baumwolle, ringgesponnen und gekämmt, 20% Polyester

• Innen angerautes Fleece • Angesetzte Ärmel • Seitennähte



104 (3-4), 116 (5-6), 128 (7-8), 140 (9-10), 152 (11-12)

White, Black, Navy, Royal Blue, Sky, Red, Bottle Green, Light Oxford



216.52 189



220.52 189

104-152: **35**

288.09 18000B

KIDS‘ BLEND CREW NECK SWEAT

270 g/m² | 50% Baumwolle, 50% Polyester

• Open-End-Garn • Angesetzte Ärmel • Rippstrickbündchen an Halsausschnitt, Ärmelabschluss und Bund mit Elasthan

XS (104/110, 4/5), S (116/128, 6/7), M (140/152, 8/9), L (164, 10/12), XL (176, 13/14)

White, Black, Sport Grey, Dark Heather, Graphite Heather, Navy, Royal, Red, Safety Pink, Maroon, Garnet, Forest Green





238.09 192



XS-XL: **36**

218.01 62-009-0

LIGHTWEIGHT HOODED SWEAT KIDS

240 g/m² | 80% Baumwolle, 20% Polyester

• Innen nicht angeraut • Raglanärmel • Elastische Rippstrickbündchen an Ärmelabschluss und Bund

116 (5-6), 128 (7-8), 140 (9-11), 152 (12-13), 164 (14-15)

White, Black, Heather Grey, Deep Navy, Royal, Azure Blue, Purple, Red, Orange, Fuchsia, Kelly Green





212.01 207

116-164: **24**

287.01 62-041-0

CLASSIC SET-IN SWEAT KIDS

280 g/m² | 80% Baumwolle, 20% Polyester

• Schulter-zu-Schulter Nackenband • Set-in Ärmel • Rippstrickbündchen an Ärmelabschluss und Bund

104 (3-4), 116 (5-6), 128 (7-8), 140 (9-11), 152 (12-13), 164 (14-15)

White, Black, Heather Grey, Navy, Deep Navy, Royal Blue, Sky Blue, Red, Burgundy, Bottle Green, Sunflower





216.01 192

104-164: **36**

Bei Melangeware kann sich die Zusammensetzung der Materialien und die Grammatur ändern.

280.01 62-043-0

KIDS HOODED SWEAT

280 g/m² | 80% Baumwolle, 20% Polyester

• Doppelt gelegte Kapuze • Kängurutasche • Rippstrickbündchen an Ärmelabschluss und Bund

116 (5-6), 128 (7-8), 140 (9-11), 152 (12-13), 164 (14-15)

White, Black, Heather Grey, Navy, Deep Navy, Royal Blue, Azure Blue, Sky Blue, Purple, Red, Light Pink, Fuchsia, Burgundy, Kelly Green, Bottle Green, Sunflower





276.01
214

116-164: **24**

288.52 SG23K

KIDS' RAGLAN SWEAT

280 g/m² | 80% Baumwolle, ringgesponnen und gekämmt, 20% Polyester

• Innen angerautes Fleece • Rippstrickbündchen an Halsausschnitt, Ärmelabschluss und Bund • Nackenband mit Fischgrätmuster

104 (3-4), 116 (5-6), 128 (7-8), 140 (9-10), 152 (11-12)

White, Black, Navy, Royal Blue, Sky, Purple, Red, Bottle Green, Light Oxford





237.52
201



250.52
201

104-152: **35**

278.42 WK681

HOODED/KIDS SWEAT

280 g/m² | 80% Baumwolle, gekämmt, 20% Polyester

• Doppelt gelegte Kapuze • Ziernähte an Schulter, Ärmelansatz und an aufgesetzter Kängurutasche • Rippstrickbündchen an Ärmeln und Bund





276.42
211

3/4-12/14: **20**

3/4 (98/104), 5/6 (110/116), 7/8 (122/128), 9/11 (134/146), 12/14 (152/164)

White, Black, Navy, Royal, Red, Sorbet, Real Green, Very Turquoise

278.01 62-037-0

PREMIUM HOODED SWEAT KIDS

280 g/m² | 70% Baumwolle, ringgesponnen, 30% Polyester

• Doppelt gelegte Kapuze • Elastische Rippstrickbündchen an Ärmeln und Bund • Optimale Formbeständigkeit

116 (5-6), 128 (7-8), 140 (9-11), 152 (12-13), 164 (14-15)

White, Black, Heather Grey, Deep Navy, Royal, Sky Blue, Red, Light Pink



116-164: **24**

278.09 | **18500B**

HEAVY BLEND YOUTH HOODED SWEAT

279 g/m² | 50% Baumwolle, 50% Polyester

• Air-Jet-Garn • Eingesetzte Ärmel • Ärmelbündchen und Taillenbund aus 1x1 Rippstrick mit Elasthan

XS (104/110), S (116/128), M (140/152), L (164), XL (176)

White, Black, Sport Grey, Dark Heather, Graphite Heather, Navy, Heather Sport Dark Navy, Royal, Heather Sport Royal, Purple, Red, Light Pink, Heather Sport Scarlet Red, Heather Sport Dark Maroon, Heliconia, Maroon, Garnet, Heather Sport Dark Green, Irish Green, Forest Green, Gold





290.09 210



XS-XL: **24**

278.52 | **SG27K**

KIDS' HOODED SWEATSHIRT

280 g/m² | 80% Baumwolle, ringgesponnen und gekämmt, 20% Polyester

• Innen angerautes Fleece • Rippstrickbündchen an Ärmelabschluss und Bund • Seitennähte

104 (3-4), 116 (5-6), 128 (7-8), 140 (9-10), 152 (11-12)

White, Black, Grey, Navy, Royal Blue, Sky, Purple, Red, Orange, Pink, Dark Pink, Burgundy, Lime, Turquoise, Bottle Green, Yellow, Ash Grey, Light Oxford



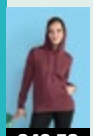

249.52 216



276.52 216

104-152: **25**

278.55 | **FH004**

JUNIOR HOODIE

300 g/m² | 80% Baumwolle, 20% Polyester

• Set-in Ärmel • Doppelnähte • Rippstrickbündchen an Ärmelabschluss und Bund.

3-4 (104), 5-6 (116), 7-8 (128), 9-10 (140), 11-13 (152)

White, Black, Sport Grey, Ash, Charcoal, Navy, Royal, Sapphire, Purple, Fire Red, Bubblegum, Fuchsia, Burgundy, Kelly Green, Forest Green, Empire Yellow





276.55 212



249.55 216



3-4-11-13: **24**

280.52 | **SG24K**

KIDS' CONTRAST HOODIE

280 g/m² | 80% Baumwolle, ringgesponnen und gekämmt, 20% Polyester

• Flatlocknähte für einen modernen Look • Kängurutasche mit integriertem MP3-Player Fach • Daumenloch

104 (3-4), 116 (5-6), 128 (7-8), 140 (9-10), 152 (11-12)

White/Navy, Grey/Black, Black/Grey, Navy/Light Oxford, Purple/Light Oxford, Royal/Light Oxford, Red/White, Dark Pink/Navy, Bottle Green/Light Oxford, Turquoise/Navy, Lime/White, Light Oxford/Navy







281.52 221 **254.52** 221

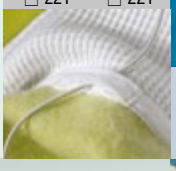

104-152: **25**

Bei Melangeware kann sich die Zusammensetzung der Materialien und die Grammatur ändern.

278.00 R-575B-0

KIDS' HOODED SWEAT

295 g/m² I 50% Baumwolle, ringgesponnen und gekämmt, 50% Polyester

• Nackenband in Fischgrätoptik • Schultern, Ärmel und Bund in zeitgemäßem Schnitt • Rippstrickbündchen am Ärmelabschluss und Bund

S (104/3-4), M (116/5-6), L (128/7-8), XL (140/9-10), 2XL (152/11-12)

White, Black, French Navy, Bright Royal, Sky, Purple, Classic Red, Orange, Candy Pink, Fuchsia, Lime, Apple, Turquoise, Bottle Green, Yellow, Light Oxford





276.00 210



S-2XL: **24**

298.01 62-035-0

PREMIUM HOODED SWEAT JACKET KIDS

280 g/m² I 70% Baumwolle, ringgesponnen, 30% Polyester

• Nackenband • Angesetzte Ärmel • Aufgesetzte Taschen

116 (5-6), 128 (7-8), 140 (9-11), 152 (12-13), 164 (14-15)

Black, Heather Grey, Deep Navy, Royal, Red





293.01 227



254.01 227

116-164: **24**

299.01 62-045-0

CLASSIC HOODED SWEAT JACKET KIDS

280 g/m² I 80% Baumwolle, 20% Polyester

• Doppelt gelegte Kapuze ohne Kordelzug • Nackenband • Verdeckter Full Zip für eine optimale Druckfläche

116 (5-6), 128 (7-8), 140 (9-11), 152 (12-13), 164 (14-15)

Black, Heather Grey, Deep Navy, Royal Blue, Azure Blue, Red, Fuchsia





294.01 226

116-164: **24**

298.09 18600B

HEAVY BLEND YOUTH FULL ZIP HOODED SWEAT

271 g/m² I 50% Baumwolle, 50% Polyester

• Angesetzte Ärmel • Aufgesetzte Taschen mit Doppelnaht • Elastische Rippstrickbündchen an Ärmeln und Bund

XS (104/110, 4/5), S (116/128, 6/7), M (140/152, 8/9), L (164, 10/12), XL (176, 13/14)

Black, Sport Grey, Navy, Royal, Red, Light Pink





293.09 224



282.09 224



XS-XL: **24**

488.55 FV002

KIDS‘ COLLEGE JACKET

300 g/m² I 80% Baumwolle, 20% Polyester

• Unisex Jacke für Kinder • Nackenband • Ärmel in Kontrastfarbe



455.55

235



3-4 (104), 5-6 (116), 7-8 (128), 9-10 (140), 11-13 (152)

Black/White · Black/Charcoal · Sport Grey/White · Sport Grey/Charcoal · Navy/White · Navy/Sport Grey · Royal/White · Purple/White · Fire Red/White · Fire Red/Black · Burgundy/Sport Grey · Bubblegum/White · Kelly Green/White



3-4-11-13: **24**

289.52 SG28K

KIDS‘ HEAVYWEIGHT FULL ZIP HOODIE

320 g/m² I 80% Baumwolle, ringgesponnen und gekämmt, 20% Polyester

• Kontrastfarbenes Fischgrätnackenband • Flatlocknähte für einen modernen Look • Tasche mit integriertem MP3-Player Fach

104 (3-4), 116 (5-6), 128 (7-8), 140 (9-10), 152 (11-12)

White/Navy · Black/Grey · Royal/Light Oxford · Red/White · Turquoise/Navy

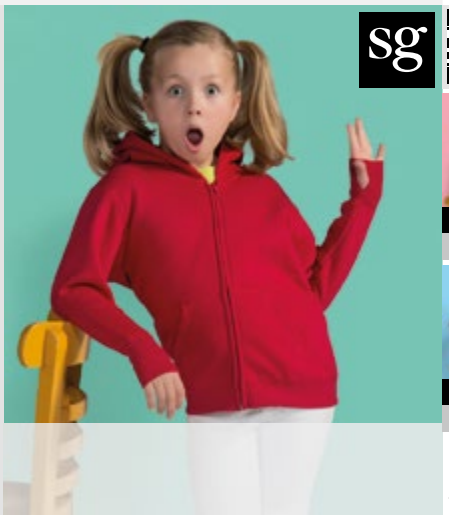



255.52

231



295.52

231

104-152: **25**

298.42 WK682

HOODED FULL ZIP/KIDS SWEAT

280 g/m² I 80% Baumwolle, gekämmt, 20% Polyester

• Nackenband • Kopfhörer-Schlaufen am Innenkragen • Angesetzte Ärmel

3/4 (98/104), 5/6 (110/116), 7/8 (122/128), 9/11 (134/146), 12/14 (152/164)

Black · Heather Grey · Navy · Royal · Red





283.42

229



294.42

229

3/4-12/14: **20**

298.52 SG29K

KIDS‘ ZIP HOOD

280 g/m² I 80% Baumwolle, ringgesponnen und gekämmt, 20% Polyester

• Innen angerautes Fleece • Verdeckter Zip, optimal zur Veredelung geeignet • Aufgesetzte Taschen



251.52

227



293.52

227

104 (3-4), 116 (5-6), 128 (7-8), 140 (9-10), 152 (11-12)

White · Black · Navy · Royal Blue · Sky · Red · Bottle Green · Light Oxford



104-152: **25**

211.01 62-001-0

PREMIUM SWEAT JACKET KIDS

280 g/m² I 70% Baumwolle, ringgesponnen, 30% Polyester

• Stehkragen • Nackenband • Raglanärmel

116 (5-6), 128 (7-8), 140 (9-11), 152 (12-13), 164 (14-15)

Black · Deep Navy · Royal · Red





203.01

233



256.01

233

116-164: **24**

Bei Melangeware kann sich die Zusammensetzung der Materialien und die Grammatur ändern.

908.01 64-005-0

LIGHTWEIGHT OPEN HEM JOG PANTS KIDS

240 g/m² | 80% Baumwolle, 20% Polyester

• Innen nicht angeraut • Elastischer Taillenbund • Seitliche Eingrifftaschen



953.01
512

116 (5-6), 128 (7-8), 140 (9-11), 152 (12-13), 164 (14-15)

Black
Heather Grey
Deep Navy



116-164: **36**

246.01 64-025-0

PREMIUM ELASTICATED CUFF JOG PANTS KIDS

280 g/m² | 70% Baumwolle, ringgesponnen, 30% Polyester

• Elastischer Taillenbund mit gleichfarbigem Kordelzug • 2 tiefe Seitentaschen • Seitennähte



247.01
511

116 (5-6), 128 (7-8), 140 (9-11), 152 (12-13), 164 (14-15)

Black
Heather Grey
Deep Navy



116-164: **36**

248.01 64-051-0

CLASSIC ELASTICATED CUFF JOG PANTS KIDS

280 g/m² | 80% Baumwolle, 20% Polyester

• Elastischer Taillenbund • Farblich passender Kordelzug • Elastische Beinabschlüsse

116 (5-6), 128 (7-8), 140 (9-11), 152 (12-13), 164 (14-15)

Black
Heather Grey
Navy
Deep Navy



116-164: **36**

214.01 62-005-0

CLASSIC SWEAT JACKET KIDS

280 g/m² | 80% Baumwolle, 20% Polyester

• Stehkragen • Nackenband • Aufgesetzte Taschen

116 (5-6), 128 (7-8), 140 (9-11), 152 (12-13), 164 (14-15)

Black
Deep Navy
Royal Blue
Red



116-164: **24**

837.33 R037J/Y

KIDS' FLEECE BODYWARMER

330 g/m² | 100% Polyester

• Zip-Taschen • Aufgenähte Passe oberhalb der Taschen • 3M™ Reflektor-Dreiecke auf Vorder- und Rückseite

2XS (3-4), XS (4-6), S (6-8), M (8-10), L (10-12), XL (12-14)

Oxford Grey
Navy
Royal
Red





864.33
284



2XS-XL: **20**

818.52 SG80K

KIDS‘ FULL ZIP FLEECE

320 g/m² I 100% Polyester

• Antipilling-Fleece • Kompakter Velours, der richtig warmhält • Weiche Oberfläche und Flatlocknähte für tollen Tragekomfort

104 (3-4), 116 (5-6), 128 (7-8), 140 (9-10), 152 (11-12)

Black
Grey
Navy
Royal Blue
Red
Bottle Green





819.52
293



870.52
293

104-152: **25**

803.33 R114J/Y

KIDS‘ MICRON FLEECE

200 g/m² I 100% Polyester

• Raglanärmel • Seitentaschen mit Ziernaht • Doppelnaht an Ärmelabschluss und Bund

2XS (3-4), XS (4-6), S (6-8), M (8-10), L (10-12), XL (12-14)

Black
Navy





801.33
289



2XS-XL: **25**

819.05 ST5170

ACTIVE FLEECE JACKET KIDS

220 g/m² I 100% Polyester

• Beidseitig angeraut • Stehkragen • Polyester-Twill-Nackenband

S (122-128), M (134-140), L (146-152), XL (158-164)

Blue Midnight
Hawaii Blue
Scarlet Red
Kiwi Green





822.05
288



823.05
288



S-XL: **24**

863.01 62-511-0

FULL ZIP FLEECE KIDS

300 g/m² I 100% Polyester

• Nackenband • Eingesetzte Ärmel • Diagonale Zip-Taschen

104 (3-4), 116 (5-6), 128 (7-8), 140 (9-11), 152 (12-13), 164 (14-15)

Black
Deep Navy
Royal
Red
Bottle Green





819.01
295



870.01
295

104-164: **24**

Bei Melangeware kann sich die Zusammensetzung der Materialien und die Grammatur ändern.

826.05 ST5180

ACTIVE TEDDY FLEECE JACKET KIDS

400 g/m² I 100% Polyester

• Stehkragen • Nackenband • Zip mit Windschutzleiste

S (122-128), M (134-140), L (146-152), XL (158-164)

Hawaii Blue

Kiwi Green





824.05 299



825.05 299



S-XL: **10**

863.33 R036J/Y

KIDS' FLEECE JACKE

330 g/m² I 100% Polyester

• Antipilling Ausrüstung • 2 große Seitentaschen mit Ziernähten • Elastische Ärmelbündchen

2XS (3-4), XS (4-6), S (6-8), M (8-10), L (10-12), XL (12-14)

Black

Oxford Grey

Navy

Royal

Red

Burgundy

Forest Green





866.33 294

2XS-XL: **20**

818.00 R-870B-0

KIDS' FULL ZIP OUTDOOR FLEECE

320 g/m² I 100% Polyester

• Kadettkragen • Ton-in-Ton Zip • Angesetzte Ärmel

S (104/3-4), M (116/5-6) , L (128/7-8), XL (140/9-10), 2XL (152/11-12)

Black

Convoy Grey

French Navy

Bright Royal

Classic Red

Burgundy

Bottle Green





819.00 292



820.00 292



S-2XL: **24**

498.42 JK950

SIROCCO/KIDS WINDBREAKER

100% Nylon

• Seitentasche rechts mit Hüftgürtel und Zip • Jacke kann darin verstaut und leicht transportiert werden • Bund verstellbar durch Klettverschlüsse

3/4 (98/104), 5/6 (110/116), 7/8 (122/128), 9/11 (134/146), 12/14 (152/164)

Black

Navy

Royal

Atoll

Purple

Red

Orange

Real Green

Bottle Green

Ultra Yellow

Gold

TOP SELLER

B&C COLLECTION





496.42 353



497.42 353



3/4-12/14: **50**

+ Neue Farbe(n)

Neue Größe(n)

Für weitere Infos scannen Sie einfach den QR Code oder besuchen Sie uns online.

880.33 R224J/Y

KIDS TX PERFORMANCE HOODED SOFTSHELL JACKET

320 g/m² | 93% Polyester, 7% Elasthan

• Seitentaschen mit Zip • Reflektierende Elemente vorne und hinten • Verlängerter Rücken



XS (3-4), S (5-6), M (7-8), L (9-10), XL (11-12), 2XL (13-14)

Black/Grey · Navy/Royal · Purple/Grey · Royal/Navy · Red/Black · Vivid Green/Black



826.33 326



827.33 326



XS-2XL: **10**

810.42 JK969

HOODED SOFTSHELL/KIDS

94% Polyester, 6% Elasthan

• Aufhänger im Nacken mit Namensschild • 2 Seitentaschen • Durch Klettverschluss verstellbare Ärmelbündchen

5/6 (110/116), 7/8 (122/128), 9/10 (134/140), 11/12 (146/152), 13/14 (158/164)

Black · Navy Blue · Azur Blue · Red





431.42 327



462.42 327

5/6-13/14: **10**

466.33 R121J/Y

JUNIOR/YOUTH CLASSIC SOFT SHELL

93% Polyester, 7% Elasthan

• Nackenband • Diverse Taschen • 3M™-Sicherheitsreflektoren

XS (3-4/104), S (5-6/116), M (7-8/128), L (9-10/140), XL (11-12/152), 2XL (13-14/164)

Black · Navy · Royal · Red





439.33 316



XS-2XL: **20**

418.52 SG43K

SOFTSHELL KIDS

310 g/m² | 92% Polyester, 8% Elasthan

• Full-Zip mit Windschutzblende innen und Kinnschutz • Eingrifftaschen mit Zip • Angesetzte Ärmel, verstellbarer Ärmelbund mit Klettverschluss

104 (3-4), 116 (5-6), 128 (7-8), 140 (9-10), 152 (11-12)

Black · Grey · Navy · Royal Blue · Red · Bottle Green





438.52 317



462.52 317

104-152: **10**

417.33 R088J

JUNIOR ULTRA PADDED BODYWARMER

100% Polyester

• Quergesteppter Body • 2 Seitentaschen und Brusttasche • 3M™-Sicherheitsreflektor auf Vorder- und Rückseite

2XS (2-3), XS (3-4), S (5-6), M (7-8), L (9-10), XL (11-12)

Navy · Red





474.33 362

2XS-XL: **10**

Bei Melangeware kann sich die Zusammensetzung der Materialien und die Grammatur ändern.

929.33 R227J

JUNIOR STORMDRI JACKET

100% Polyester

• Belüftung durch Netzfutter im Rücken • 2 Seitentaschen • Verstellbarer Kordelzug im Bund



927.33
363

XS (3-4/104), S (5-6/116), M (7-8/128), L (9-10/140), XL (11-12/152)

Black

Navy



XS-XL: **25**

881.33 R233J/Y

JUNIOR/YOUTH PADDED JACKET

100% Polyester

• Sehr weich, leicht und warm • Futter und Details in Kontrastfarbe • Neutrales Etikett im Kragen für einfache Veredelung

2XS (2-3), XS (3-4), S (5-6), M (7-8), L (9-10), XL (11-12), 2XL (13-14)

Black

Black/Orange

Navy

Navy/Royal

Navy/Lime

Royal/Navy





2XS-2XL: **20**

879.33 R234J/Y

JUNIOR/YOUTH PADDED BODYWARMER

100% Polyester

• Sehr weich, leicht und warm • Futter und Details in Kontrastfarbe • Neutrales Etikett im Kragen für einfache Veredelung



2XS (2-3), XS (3-4), S (5-6), M (7-8), L (9-10), XL (11-12), 2XL (13-14)

Black/Orange

Navy/Royal

Navy/Lime

Royal/Navy



2XS-2XL: **20**

831.33 R203J/Y

CORE JUNIOR MICROFLEECE LINED JACKET

100% Polyester

• Leichtes Material • Krageninnenseite aus Microfleece • Seitentaschen mit Zip und Rückhalteleisten

XS (3-4/104), S (5-6/116), M (7-8/128), L (9-10/140), XL (11-12/152), 2XL (13-14/164)

Black

Navy

Royal

Red

Burgundy

Bottle Green





830.33
364



XS-2XL: **20**

+ Neue Farbe(n)

Neue Größe(n)

Für weitere Infos scannen Sie einfach den QR Code oder besuchen Sie uns online.

860.33 R160J/Y

KIDS‘ FLEECE WENDEJACKE

200 g/m² | 100% Polyester

• Versiegelte Doppelnähte • Elastische Ärmelbündchen • Seitentaschen mit Zip, Aufnäher auf Tasche mit Platz für Name und Klasse



820.33
366



2XS (2-3), XS (3-4), S (5-6), M (7-8), L (9-10), XL (11-12), 2XL (13-14)

- Black/Grey
- Navy/Navy
- Royal/Navy
- Red/Navy
- Burgundy/Burgundy
- Bottle/Bottle
- Brown/Brown

XS (3-4), S (5-6), M (7-8), L (9-10), XL (11-12), 2XL (13-14)

- Purple/Purple



2XS-2XL: **20**

895.33 R195J/Y

JUNIOR CHELTENHAM JACKET

100% Polyester

• Leichtes Material • Kord-Innenkragen • 2 aufgesetzte Seitentaschen mit Lasche und Druckknopf

XS (3-4), S (5-6), M (7-8), L (9-10), XL (11-12)

- Black
- Navy

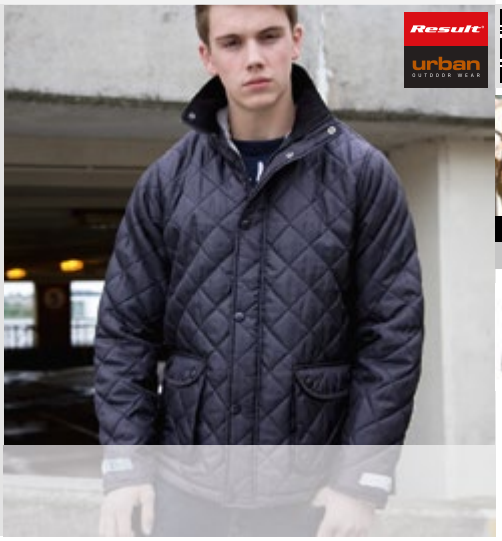



495.33
368



XS-XL: **10**

998.33 R095J

KIDS SCHLECHTWETTER-ANZUG

100% Polyester

• Elastische Ärmelbündchen • Jacke mit Netzfutter hinten zur Belüftung • Elastischer Hosenbund

XS (3-4/104), S (5-6/116), M (7-8/128), L (9-10/140), XL (11-12/152)

- Navy
- Red





995.33
363



XS-XL: **20**

415.33 R207J/Y

KIDS‘ CORE WINTER PARKA

160 g/m² | 100% Polyester

• 2 Seitentaschen mit Windschutzleiste und warmen Fleece-Futter • Namensschild in linker Innentasche • Reflektierende Streifen hinten über Bund und an den mit Klettverschluss verstellbaren Ärmelbündchen



XS (3-4/104), S (5-6/116), M (7-8/128), L (9-10/140), XL (11-12/152), 2XL (13-14/164)

- Black
- Navy
- Royal
- Red
- Burgundy
- Bottle Green



XS-2XL: **10**

928.33 R226J

JUNIOR STORMDRI TROUSERS

100% Polyester

• Elastischer Taillenbund • Eingriff an den Seiten für Zugriff zu den Hosen darunter • Versiegelte Nähte

XS (3-4/104), S (5-6/116), M (7-8/128), L (9-10/140), XL (11-12/152)

- Black
- Navy

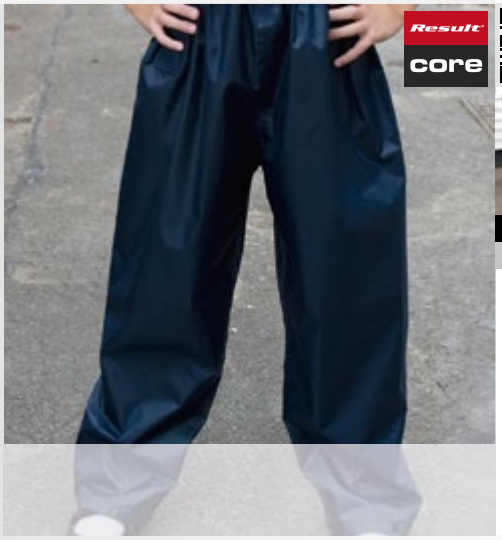



926.33
363

XS-XL: **25**

Bei Melangeware kann sich die Zusammensetzung der Materialien und die Grammatur ändern.



909.59 / JG10

Bistro

Bistro by Jassz

909.59	**JG10**	Budapest Festival Apron with Pocket	**427**
940.59	**JG11**	London Long Bistro Apron	**428**
941.59	**JG12**	Berlin Long Bistro Apron with Vent and Pocket	**428**
942.59	**JG13**	Rome Medium Length Bistro Apron	**428**
943.59	**JG14**	Brussels Short Bistro Apron	**428**
920.59	**JG20**	Lisbon 100% Cotton Bib Apron	**427**
944.59	**JG21**	Paris Bib Apron	**429**
946.59	**JG21K**	Vienna Children's Apron	**427**
945.59	**JG22**	Amsterdam Bib Apron with Pocket	**429**
947.59	**JG23**	Bern Women's Bib Apron	**428**
948.59	**JG24**	Madrid Women's Cobbler Apron	**429**
922.59	**JG30**	Geschirrtuch Milan (10er Pack)	**429**

Karlowsky

949.67	**AK 3**	Serviceschleife	**431**
989.67	**AK 4**	Krawatte	**431**
942.67	**BBSS 1**	Basic Bistroschürze	**437**
702.67	**BF 1**	Blouse Hanna Slim Fit LS	**440**
704.67	**BF 2**	Blouse Elisa Slim Fit	**441**
700.67	**BF 4**	Blouse Mia Regular Fit LS	**439**
706.67	**BF 5**	Blouse Juli Regular Fit	**440**
981.67	**BHF 1/1**	Basic Damen Kellnerhose	**434**
956.67	**BHM 1**	Kochhose	**435**
982.67	**BHM 2/1**	Basic Herren Kellnerhose	**435**
954.67	**BJM 1**	Basic Chef's Jacket Unisex	**431**
936.67	**BJM 2**	Chef Jacket Basic Unisex	**431**
944.67	**BLS 3**	Basic Latzschürze Pinafore	**436**
912.67	**BLS 4**	Bib Apron Basic	**438**
913.67	**BLS 5**	Bib Apron Basic with Pocket	**438**
703.67	**BM 1**	Shirt Taylor Slim Fit LS	**440**
705.67	**BM 2**	Shirt Nick Slim Fit	**441**
701.67	**BM 4**	Shirt Miro Regular Fit LS	**440**
707.67	**BM 5**	Shirt Jona Regular Fit	**440**
980.67	**BRF 1/1**	Basic Kellnerrock	**434**
940.67	**BSS 3**	Schürze Ibiza	**436**
928.67	**BSS 9**	Bistro Apron Jeans 1892 Georgia	**439**
943.67	**BVS 1**	Basic Taillenschürze	**437**
911.67	**BVS 3**	Waist Apron Basic with Pockets	**438**
952.67	**BWF 1**	Basic Damenweste	**434**
953.67	**BWM 1**	Basic Herrenweste	**434**
927.67	**GT 12**	Geschirrtuch einfarbig	**430**
926.67	**GT 16**	Geschirrtuch	**430**
925.67	**GT 7**	Grubentuch	**430**
987.67	**HF 3**	Ladies' Trousers Tina	**435**
988.67	**HM 2**	Trousers Manolo	**435**
979.67	**HM 9**	Pull-On Trousers Kaspar	**439**
937.67	**JF 3**	Ladies Chef Jacket Larissa	**431**
938.67	**JF 4**	Ladies Chef Jacket Greta	**434**
934.67	**JM 14**	Chef Jacket Lars Long Sleeve	**431**
935.67	**JM 15**	Chef Jacket Gustav Short Sleeve	**434**
962.67	**JM 24**	Chef Jacket Jeans 1892 Tennessee	**432**
961.67	**JM 25**	Chef Jacket Noah	**432**
708.67	**JM 26**	Chef Shirt New Identity	**432**
975.67	**KM 14**	Beret Hat Luka	**432**
978.67	**KM 25**	Bandana Alex	**432**
905.67	**KS 50**	Kasack Nala	**437**
919.67	**KS 51**	Ladies Kasack Laila	**437**
918.67	**KS 52**	Ladies Kasack Sabrina	**437**
917.67	**KS 53**	Ladies Kasack Penelope	**438**
902.67	**KZB 27**	Lederne Kellnerbörse	**430**
903.67	**KZB 29**	Kellnerbörse	**430**
900.67	**KZB 38**	Kassierhalfter	**430**
941.67	**LS 14**	Latzschürze mit Druckknöpfen	**436**
939.67	**LS 18**	Schürze Lanzarote	**437**
948.67	**LS 19**	Schürze Sylt	**438**
929.67	**LS 22**	Bib Apron Jeans 1892 Virginia	**439**
922.67	**LS 34**	Bib Apron Teneriffa	**439**
945.67	**LS 7**	Schürze Denmark	**436**
963.67	**WF 2**	Ladies' Waistcoat Lena	**435**
964.67	**WM 2**	Men's Waistcoat Kai	**435**

Bei Melangeware kann sich die Zusammensetzung der Materialien und die Grammatur ändern.

Bargear

bargear	742.11	**KK120**	Bargear™ Bar Shirt	**441**
	743.11	**KK121**	Bargear™ Bar Shirt LS	**441**
	744.11	**KK122**	Bargear™ Shirt Mandarin Collar	**441**
	764.11	**KK123**	Bargear™ Shirt Mandarin Collar LS	**442**
	151.11	**KK511**	Bargear™ Men's Café Bar T-Shirt	**442**
	748.11	**KK735**	Bargear™ Bar Shirt Lady	**442**
	749.11	**KK736**	Bargear™ Mandarin Collar Shirt Lady	**442**
	751.11	**KK738**	Bargear™ Bar Lady Shirt LS	**442**
	759.11	**KK740**	Bargear™ Mandarin Collar Shirt Lady LS	**442**

Westford Mill

Westford Mill	625.28	**W701**	Geschirrtuch	**429**

920.59 JG20

LISBON 100% COTTON BIB APRON

190 g/m² | 100% Baumwolle

• Im Nacken verstellbar • Aufgesetzte Tasche • Bänder mit verriegelten Nähten

ONE SIZE

White, Black, Grey, Navy, Royal, Red

NEW!

bistro by jassz





One Size: **50**

946.59 JG21K

60°

VIENNA CHILDREN'S APRON

205 g/m² | 65% Polyester, 35% Baumwolle

• Farbecht • Latzschürze mit Sicherheitsverschluss im Nacken (keine Erstickungsgefahr) • Reaktiv gefärbt

ONE SIZE

White, Black, Royal, Sky Blue, Lavender, Red, Pink, Lime, Bottle Green, Sunflower

bistro by jassz



One Size: **50**

909.59 JG10

BUDAPEST FESTIVAL APRON WITH POCKET

130 g/m² | 100% Baumwolle

• Latzschürze mit Tasche • Einweg-Schürze (bitte nicht waschen) • Maße: 65 x 99 cm

ONE SIZE

White, Natural, Black

bistro by jassz



One Size: **100**

+ Neue Farbe(n)

Neue Größe(n)

Für weitere Infos scannen Sie einfach den QR Code oder besuchen Sie uns online.

940.59 JG11

LONDON LONG BISTRO APRON

205 g/m² I 65% Polyester, 35% Baumwolle

• Pflegeleicht • Reaktiv gefärbt • Klassische, lange Bistroschürze mit solidem, durchgehenden Taillenband

ONE SIZE

White, Black, Grey, Navy, Royal, Red, Burgundy, Bottle Green



One Size: **50**

941.59 JG12

BERLIN LONG BISTRO APRON WITH VENT AND POCKET

205 g/m² I 65% Polyester, 35% Baumwolle

• Farbecht, pflegeleicht • Reaktiv gefärbt • 2 aufgesetzte Taschen

ONE SIZE

White, Black, Grey, Navy, Royal, Red, Burgundy, Bottle Green



One Size: **50**

947.59 JG23

BERN WOMEN'S BIB APRON

205 g/m² I 65% Polyester, 35% Baumwolle

• Im Nacken verstellbar • Aufgesetzte Tasche rechts • Pflegeleicht

ONE SIZE

White, Black, Grey, Navy, Royal, Red, Burgundy, Bottle Green



One Size: **50**

942.59 JG13

ROME MEDIUM LENGTH BISTRO APRON

205 g/m² I 65% Polyester, 35% Baumwolle

• Farbecht • Pflegeleicht • Reaktiv gefärbt

ONE SIZE

White, Natural, Black, Grey, Navy, Royal, Caribbean Blue, Sky Blue, Lavender, Purple, Red, Burnt Orange, Pink, Terracotta, Burgundy, Bright Green, Lime, Bottle Green, Sunflower, Brown



One Size: **50**

943.59 JG14

BRUSSELS SHORT BISTRO APRON

205 g/m² I 65% Polyester, 35% Baumwolle

• Kurze Bistroschürze mit solidem, durchgehendem Taillenband • Farbecht • Reaktiv gefärbt

ONE SIZE

White, Natural, Black, Grey, Navy, Royal, Caribbean Blue, Sky Blue, Lavender, Purple, Red, Burnt Orange, Pink, Terracotta, Burgundy, Bright Green, Lime, Bottle Green, Sunflower, Brown



One Size: **50**

Bei Melangeware kann sich die Zusammensetzung der Materialien und die Grammatur ändern.

948.59 JG24

MADRID WOMEN'S COBBLER APRON

205 g/m² I 65% Polyester, 35% Baumwolle

• Modischer Kasack für Damen • In der Taille 3-fach verstellbar • Aufgesetzte Tasche

1 (XS-M), 2 (L-2XL)

White, Black, Grey, Navy, Royal, Red, Burgundy, Bottle Green



1-2: **50**

922.59 JG30

GESCHIRRTUCH MILAN (10ER PACK)

145 g/m² I 100% Baumwolle

• Maße: 50 x 70 cm • 1 Verkaufseinheit = 1 Rolle mit 10 Geschirrtüchern

ONE SIZE

White/Blue, White/Red



One Size: **24**

625.28 W701

GESCHIRRTUCH

170 g/m² I 100% Baumwolle

• Produktgewicht: ca. 72 g • Rechteckige Form • Maße: 50 x 70 cm

ONE SIZE

White, Natural, Pastel Blue, Pastel Peach, Pastel Pink, Pastel Mint, Pastel Lemon



One Size: **250**

944.59 JG21

PARIS BIB APRON

205 g/m² I 65% Polyester, 35% Baumwolle

• Funktionale, bequeme und schicke Latzschürze • Verstärkte Kanten und Ecken für eine hohe Belastbarkeit • Maße: 78 x 110 cm

ONE SIZE

White, Natural, Black, Grey, Navy, Royal, Caribbean Blue, Sky Blue, Lavender, Purple, Red, Burnt Orange, Pink, Terracotta, Burgundy, Bright Green, Lime, Bottle Green, Sunflower, Brown



One Size: **50**

945.59 JG22

AMSTERDAM BIB APRON WITH POCKET

205 g/m² I 65% Polyester, 35% Baumwolle

• Farbecht • Pflegeleicht • Reaktiv gefärbt

ONE SIZE

White, Natural, Black, Grey, Navy, Royal, Caribbean Blue, Sky Blue, Lavender, Purple, Red, Burnt Orange, Pink, Terracotta, Burgundy, Bright Green, Lime, Bottle Green, Sunflower, Brown



One Size: **50**

+ Neue Farbe(n)

Neue Größe(n)

Für weitere Infos scannen Sie einfach den QR Code oder besuchen Sie uns online.

927.67 GT 12

GESCHIRRTUCH EINFARBIG

100% Halbleinen

• Maße: 50 x 70 cm

ONE SIZE

White

Black



One Size: **200**

925.67 GT 7

95°

GRUBENTUCH

100% Baumwolle

• Farbecht • Maße: 45 x 90 cm

ONE SIZE

Blue/White



One Size: **120**

926.67 GT 16

95°

GESCHIRRTUCH

100% Baumwolle

• Maße: 50 x 70 cm

ONE SIZE

Blue/White

Red/White



One Size: **200**

902.67 KZB 27

LEDERNE KELLNERBÖRSE

100% Rindsleder

• 5 Scheinfächer • 1 Fach mit Zip • Geldschütte

ONE SIZE

Black



One Size: **100**

903.67 KZB 29

KELLNERBÖRSE

100% Polyvinylchlorid

• 5 Scheinfächer • 1 Fach mit Zip • Geldschütte

ONE SIZE

Black



One Size: **76**

900.67 KZB 38

KASSIERHALFTER

100% Rindsleder

• 2 Einsteckfächer • Kulifach • Mit Gürteldurchzug zum einfachen Anbringen an Schürze und Gürtel

ONE SIZE

Black



One Size: **280**

Bei Melangeware kann sich die Zusammensetzung der Materialien und die Grammatur ändern.

949.67 AK 3

95°

SERVICESCHLEIFE

215 g/m² I 65% Polyester, 35% Baumwolle

• Kein Binden, sondern einfache Handhabung durch Fixierschlaufe • Industriewäsche tauglich • Waschecht und pflegeleicht

ONE SIZE

White, Cream, Black, Vintage Black, Anthracite
Navy, Vintage Blue, Blue, Azure, Light Blue
Grey Blue, Lilac, Red, Rosewood, Dark Red
Magenta, Green, Light Green, Apple, Petrol
Olive Green, Dark Green, Yellow, Light Yellow, Peach
Rust, Light Brown, Light Grey, Sand, Dark Brown

KARLOWSKY



One Size: **300**

989.67 AK 4

95°

KRAWATTE

215 g/m² I 65% Polyester, 35% Baumwolle

• Krawatte zum Binden in moderner schmaler Form • Industriewäsche tauglich • Waschecht und pflegeleicht

ONE SIZE

White, Cream, Black, Vintage Black, Anthracite
Dark Blue, Vintage Blue, Blue, Azure, Light Blue
Grey Blue, Lilac, Red, Rosewood, Dark Red
Magenta, Green, Light Green, Apple, Petrol
Olive Green, Dark Green, Yellow, Light Yellow, Peach
Rust, Light Brown, Light Grey, Sand, Dark Brown

KARLOWSKY



One Size: **350**

954.67 BJM 1

60°

BASIC CHEF'S JACKET UNISEX

185 g/m² I 100% Baumwolle

• Zweireihige 10-Knopf Jacke, inklusive 10 Kugelknöpfe in passender Farbe • Aufgesetzte Brusttasche links • Ärmelmanschetten mit Schlitz

XS, S, M, L, XL, 2XL, 3XL

White
Black

KARLOWSKY



XS-3XL: **60**

936.67 BJM 2

60°

CHEF JACKET BASIC UNISEX

215 g/m² I 65% Polyester, 35% Baumwolle

• Unisex, normale Passform • Brusttasche links • Ärmelmanschetten mit Schlitz

XS, S, M, L, XL, 2XL, 3XL

White
Black

KARLOWSKY



XS-3XL: **25**

934.67 JM 14

95°

CHEF JACKET LARS LONG SLEEVE

215 g/m² I 65% Polyester, 35% Baumwolle

• Aufgesetzte angeschrägte Brusttasche mit Kulifach • Ärmelmanschetten mit Schlitz • Normale Passform, Wiener Nähte am Rückenteil

46 (S), 48 (M), 50 (M), 52 (L), 54 (L), 56 (XL), 58 (XL), 60 (2XL), 62 (2XL)

White
Cream
Black
Anthracite

KARLOWSKY



46-62: **25**

937.67 JF 3

95°

LADIES CHEF JACKET LARISSA

215 g/m² I 65% Polyester, 35% Baumwolle

• Hochveredelt und gekrumpft • Waschecht • Aufgesetzte, angeschrägte Brusttasche mit Kugelschreiberfach links

34 (XS), 36 (S), 38 (S), 40 (M), 42 (M), 44 (L), 46 (L), 48 (XL), 50 (XL)

White
Cream
Black
Anthracite

KARLOWSKY



34-50: **25**

Neue Farbe(n)

Neue Größe(n)

Für weitere Infos scannen Sie einfach den QR Code oder besuchen Sie uns online.

961.67 JM 25

CHEF JACKET NOAH

150 g/m² | 50% Polyester, 50% Baumwolle

• Verdeckte Knopfleiste mit Druckknöpfen • Schlaufe am hinteren Kragen zum Halten einer Latzschürze • Ärmelmanschetten mit Schlitz

46 (S), 48 (M), 50 (M), 52 (L), 54 (L), 56 (XL), 58 (XL), 60 (2XL), 62 (2XL), 64 (3XL)

White

Black



46-64: **15**

962.67 JM 24

CHEF JACKET JEANS 1892 TENNESSEE

195 g/m² | 65% Polyester, 35% Baumwolle

• Kontrastfarbene Steppnähte • Einreihige 5-Knopf-Jacke mit Druckknöpfen • Aufgesetzte Ärmeltasche links mit Stiftfach

46 (S), 48 (M), 50 (M), 52 (L), 54 (L), 56 (XL), 58 (XL), 60 (2XL), 62 (2XL), 64 (3XL)

Vintage Black

Vintage Blue



46-64: **15**

708.67 JM 26

CHEF SHIRT NEW IDENTITY

150 g/m² | 50% Polyester, 50% Baumwolle

• 2 Stiftfächer neben der Brusttasche • Aufrollbare Ärmel mit einfacher Fixierung • Industriewäsche tauglich

46, 48, 50, 52, 54, 56, 58, 60, 62, 64

White

Black

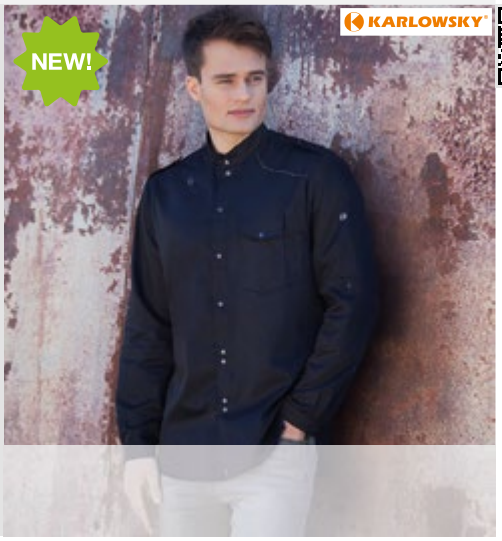

46-64: **15**

978.67 KM 25

BANDANA ALEX

155 g/m² | 50% Baumwolle, 50% Polyester

• Trendiges Kopftuch • Im Nacken zum Binden • Waschbar bis 60°C

ONE SIZE

White

Black



One Size: **20**

975.67 KM 14

BERET HAT LUKA

230 g/m² | 100% Baumwolle

• Gummizug am Hinterkopf • Waschecht • Waschbar bis 95°C

ONE SIZE

White

Black

Blue

Bordeaux



One Size: **20**

Bei Melangeware kann sich die Zusammensetzung der Materialien und die Grammatur ändern.

KARLOWSKY®
PASSION



Art.No. 708.67 | JM 26 Chef Shirt New Identity



Art.No. 961.67 | JM 25 Chef Jacket Noah

"It's time for a change, it's time for something new!"

938.67 JF 4

LADIES CHEF JACKET GRETA

215 g/m² I 65% Polyester, 35% Baumwolle

• Hochveredelt und gekrumpft • Waschecht • Aufgesetzte, angeschrägte Brusttasche mit Kugelschreiberfach links

34 (XS), 36 (S), 38 (S), 40 (M), 42 (M), 44 (L), 46 (L), 48 (XL), 50 (XL)

White
Cream
Black
Anthracite

34-50: **30**



935.67 JM 15

CHEF JACKET GUSTAV SHORT SLEEVE

215 g/m² I 65% Polyester, 35% Baumwolle

• Aufgesetzte angeschrägte Brusttasche mit Kulifach • Kurze Ärmel • Normale Passform, Wiener Nähte am Rückenteil

46 (S), 48 (M), 50 (M), 52 (L), 54 (L), 56 (XL), 58 (XL), 60 (2XL), 62 (2XL)

White
Cream
Black
Anthracite

46-66: **30**



981.67 BHF 1/1

BASIC DAMEN KELLNERHOSE

170 g/m² I 100% Polyester

• Normale Passform • Gürtelschlaufen • 2 seitliche Eingrifftaschen, 1 Gesäßtasche rechts

XS, S, M, L, XL, 2XL

Black

XS-2XL: **30**



980.67 BRF 1/1

BASIC KELLNERROCK

170 g/m² I 100% Polyester

• Normale Passform • Verstellbare Bundweite durch Gummiband mit Knopf • 2 seitliche Eingrifftaschen

XS, S, M, L, XL, 2XL

Black

XS-2XL: **30**



952.67 BWF 1

BASIC DAMENWESTE

170 g/m² I 100% Polyester

• 2 seitliche Paspeltaschen, Innentasche • Wiener Nähte • Lockere Passform

XS, S, M, L, XL, 2XL

Black

XS-2XL: **50**



953.67 BWM 1

BASIC HERRENWESTE

170 g/m² I 100% Polyester

• 2 seitliche Paspeltaschen, 1 Paspeltasche auf Brusthöhe, Innentasche • Abnäher • Lockere Passform

S, M, L, XL, 2XL, 3XL

Black

S-3XL: **50**



Bei Melangeware kann sich die Zusammensetzung der Materialien und die Grammatur ändern.

963.67 WF 2

95°

LADIES‘ WAISTCOAT LENA

215 g/m² I 65% Polyester, 35% Baumwolle

• 2 seitliche, imitierte Leistentaschen • Hinteres Taillenband durch Druckknöpfe verstellbar • Wiener Nähte

34 (XS), 36 (S), 38 (S), 40 (M), 42 (M), 44 (L), 46 (L), 48 (XL), 50 (XL), 52 (2XL)

Black, Navy, Bordeaux

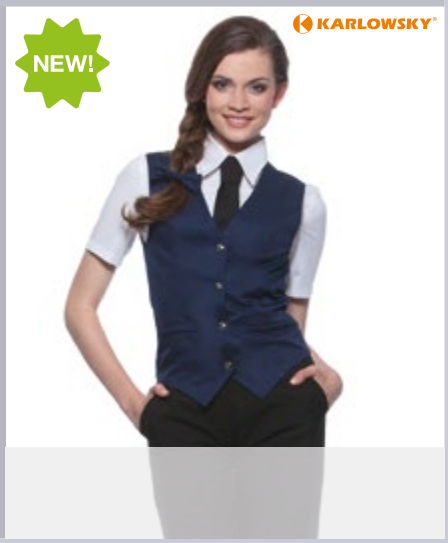

34-52: **30**

964.67 WM 2

95°

MEN‘S WAISTCOAT KAI

215 g/m² I 65% Polyester, 35% Baumwolle

• 4 Druckknöpfe an Verschlussleiste • 2 seitliche, imitierte Leistentaschen • Hinteres Taillenband durch Druckknöpfe verstellbar

46 (S), 48 (M), 50 (M), 52 (L), 54 (L), 56 (XL), 58 (XL), 60 (2XL), 62 (2XL), 64 (3XL)

Black, Navy, Bordeaux

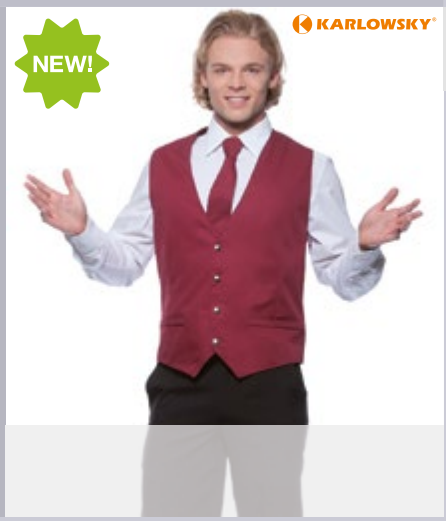

46-64: **30**

987.67 HF 3

60°

LADIES‘ TROUSERS TINA

270 g/m² I 65% Polyester, 35% Baumwolle

• Bequeme Passform durch Dow XLA® • Normale Leibhöhe • Gürtelschlaufen

34 (XS), 36 (S), 38 (S), 40 (M), 42 (M), 44 (L), 46 (L), 48 (XL)

Black



34-48: **15**

988.67 HM 2

60°

TROUSERS MANOLO

245 g/m² I 65% Polyester, 35% Baumwolle

• Normale Leibhöhe • Gerade geschnittenes Bein • Gürtelschlaufen

46 (S), 48 (M), 50 (M), 52 (L), 54 (L), 56 (XL), 58 (XL), 60 (2XL), 62 (2XL)

Black



46-62: **15**

982.67 BHM 2/1

BASIC HERREN KELLNERHOSE

170 g/m² I 100% Polyester

• Normale Passform • Gürtelschlaufen • 2 seitliche Eingrifftaschen, 1 Gesäßtasche rechts

S, M, L, XL, 2XL, 3XL

Black



S-3XL: **30**

956.67 BHM 1

60°

KOCHHOSE

240 g/m² I 100% Baumwolle

• Seitlicher Gummizug im Bund • Gürtelschlaufen • 2 seitliche Eingrifftaschen, aufgesetzte Gesäßtasche rechts

S, M, L, XL, 2XL, 3XL

Black/White Check



S-3XL: **45**

+ Neue Farbe(n)

Neue Größe(n)

Für weitere Infos scannen Sie einfach den QR Code oder besuchen Sie uns online.

944.67 BLS 3

60°

BASIC LATZSCHÜRZE PINAFORE

215 g/m² I 65% Polyester, 35% Baumwolle

• Bänder aus Schürzenstoff mit Nahtsicherung • Latzbandlänge 60 cm
• Maße: 75 x 100 cm

ONE SIZE

White, Black, Anthracite, Dark Blue, Blue, Red, Dark Red, Light Green, Light Brown, Sand

TOP SELLER

KARLOWSKY



One Size: **70**

940.67 BSS 3

95°

SCHÜRZE IBIZA

215 g/m² I 65% Polyester, 35% Baumwolle

• Durchgehendes Band aus Schürzenstoff mit Nahtsicherung • Industriewäsche tauglich • Waschecht und pflegeleicht

ONE SIZE

White, Cream, Black, Anthracite, Dark Blue, Blue, Azure, Light Blue, Grey Blue, Lilac, Red, Rosewood, Dark Red, Magenta, Green, Light Green, Apple, Petrol, Olive Green, Dark Green, Yellow, Light Yellow, Peach, Rust, Light Brown, Light Grey, Sand, Dark Brown

KARLOWSKY



One Size: **100**

941.67 LS 14

95°

LATZSCHÜRZE MIT DRUCKKNÖPFEN

215 g/m² I 65% Polyester, 35% Baumwolle

• Bänder aus Schürzenstoff mit Nahtsicherung • Industriewäsche tauglich
• Farbecht und pflegeleicht



ONE SIZE

White, Cream, Black, Anthracite, Dark Blue, Blue, Azure, Light Blue, Grey Blue, Lilac, Red, Rosewood, Dark Red, Magenta, Green, Light Green, Apple, Petrol, Olive Green, Dark Green, Yellow, Light Yellow, Peach, Rust, Light Brown, Light Grey, Sand, Dark Brown

KARLOWSKY



One Size: **130**

945.67 LS 7

95°

SCHÜRZE DENMARK

215 g/m² I 65% Polyester, 35% Baumwolle

• Bänder aus Schürzenstoff mit Nahtsicherung • Aufgesetzte Tasche mit 2 Fächern
• Industriewäsche tauglich

ONE SIZE

White, Cream, Black, Anthracite, Dark Blue, Blue, Azure, Light Blue, Grey Blue, Lilac, Red, Rosewood, Dark Red, Magenta, Green, Light Green, Apple, Petrol, Olive Green, Dark Green, Yellow, Light Yellow, Peach, Rust, Light Brown, Light Grey, Sand, Dark Brown

KARLOWSKY

TOP SELLER



One Size: **130**

Bei Melangeware kann sich die Zusammensetzung der Materialien und die Grammatur ändern.

943.67 BVS 1

BASIC TAILLENSCHÜRZE

185 g/m² I 100% Baumwolle

• Durchgehendes Band aus Schürzenstoff • Maße: 70 x 55 cm

ONE SIZE

White

Black



One Size: **170**

942.67 BBSS 1

BASIC BISTROSCHÜRZE

215 g/m² I 65% Polyester, 35% Baumwolle

• Durchgehendes Band aus Schürzenstoff mit Nahtsicherung • Maße: 100 x 75 cm

ONE SIZE

White

Black

Anthracite

Navy

Red

Bordeaux



One Size: **70**

905.67 KS 50

KASACK NALA

180 g/m² I 65% Polyester, 35% Baumwolle

• Überwurfkasack für Damen mit Teilungsnähten • 1 aufgesetzte Brusttasche links, 3 seitliche Eingriffstaschen • Industriewäschetauglich

0 (XS/S), I (S/M), II (M/L), III (L/XL), IV (XL/2XL)

Blue

Light Blue

Red

Bordeaux

Ochre

Light Grey



0-IV: **30**

939.67 LS 18

SCHÜRZE LANZAROTE

180 g/m² I 65% Polyester, 35% Baumwolle

• Hochveredelt und gekrumpft • Waschecht und pflegeleicht • Latzbandlänge mit 3 Druckknöpfen einstellbar

ONE SIZE

Blue

Light Blue

Red

Bordeaux

Ochre

Light Grey





One Size: **70**

919.67 KS 51

LADIES KASACK LAILA

180 g/m² I 65% Polyester, 35% Baumwolle

• Hochveredelt und gekrumpft • Waschecht und pflegeleicht • Ärmellos

0 (XS/S), I (S/M), II (M/L), III (L/XL), IV (XL/2XL)

Blue

Light Blue

Red

Bordeaux

Ochre

Light Grey





0-IV: **30**

918.67 KS 52

LADIES KASACK SABRINA

180 g/m² I 65% Polyester, 35% Baumwolle

• Hochveredelt und gekrumpft • Waschecht und pflegeleicht • Ärmellos

34 (XS), 36 (S), 38 (S), 40 (M), 42 (M), 44 (L), 46 (L), 48 (XL), 50 (XL), 52 (2XL)

Blue | Light Blue

Red | Bordeaux

Ochre | Light Grey



34-52: **30**

+ Neue Farbe(n)

Neue Größe(n)

Für weitere Infos scannen Sie einfach den QR Code oder besuchen Sie uns online.

911.67 BVS 3

60°

WAIST APRON BASIC WITH POCKETS

215 g/m² I 65% Polyester, 35% Baumwolle

• Durchgehendes Band aus Schürzenstoff mit Nahtsicherung • Aufgesetzte Tasche (60 x 22 cm) auf ganzer Schürzenbreite mit 3 Fächern (jeweils 20 x 22 cm) • Maße: 60 x 35 cm

ONE SIZE

- White
- Black
- Anthracite
- Navy
- Red
- Bordeaux



One Size: **80**

912.67 BLS 4

60°

BIB APRON BASIC

215 g/m² I 65% Polyester, 35% Baumwolle

• Bänder aus Schürzenstoff mit Nahtsicherung • Latzbandlänge 70 cm, verstellbar durch Schnalle • Maße: 70 x 90 cm

ONE SIZE

- White
- Black
- Anthracite
- Navy
- Red
- Bordeaux



One Size: **50**

913.67 BLS 5

60°

BIB APRON BASIC WITH POCKET

215 g/m² I 65% Polyester, 35% Baumwolle

• Bänder aus Schürzenstoff mit Nahtsicherung • Latzbandlänge 70 cm, verstellbar durch Schnalle • Chemische Reinigung

ONE SIZE

- White
- Black
- Anthracite
- Navy
- Red
- Bordeaux



One Size: **50**

917.67 KS 53

60°

LADIES KASACK PENELOPE

180 g/m² I 65% Polyester, 35% Baumwolle

• Hochveredelt und gekrumpft • Waschecht und pflegeleicht • Kurzärmelig

34 (XS), 36 (S), 38 (S), 40 (M), 42 (M), 44 (L), 46 (L), 48 (XL), 50 (XL), 52 (2XL)

- Blue
- Light Blue
- Red
- Bordeaux
- Ochre
- Light Grey

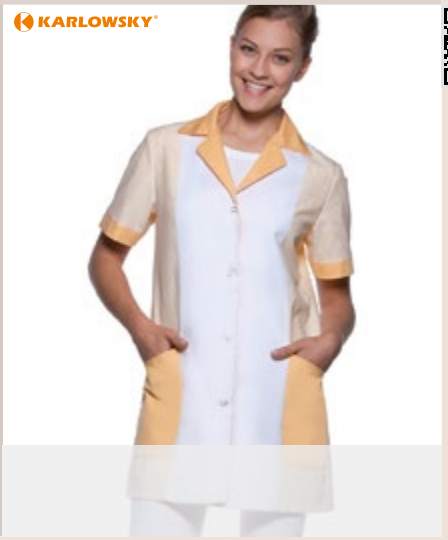

34-52: **30**

948.67 LS 19

60°

SCHÜRZE SYLT

180 g/m² I 65% Polyester, 35% Baumwolle

• Hochveredelt und gekrumpft • Waschecht und pflegeleicht • Latzbandlänge mit 3 Druckknöpfen einstellbar

ONE SIZE

- Blue
- Light Blue
- Red
- Bordeaux
- Ochre
- Light Grey



One Size: **40**

Bei Melangeware kann sich die Zusammensetzung der Materialien und die Grammatur ändern.

928.67 BSS 9

BISTRO APRON JEANS 1892 GEORGIA

195 g/m² I 65% Polyester, 35% Baumwolle

• Durchgehendes Band aus Schürzenstoff mit Nahtsicherung • Industriewäsche tauglich • Waschecht und pflegeleicht

ONE SIZE

Vintage Black, Vintage Blue



One Size: **50**

929.67 LS 22

BIB APRON JEANS 1892 VIRGINIA

195 g/m² I 65% Polyester, 35% Baumwolle

• Durchgehendes Band aus Schürzenstoff mit Nahtsicherung • Industriewäsche tauglich • Waschecht und pflegeleicht

ONE SIZE

Vintage Black

Vintage Blue



One Size: **50**

979.67 HM 9

PULL-ON TROUSERS KASPAR

215 g/m² I 65% Polyester, 35% Baumwolle

• Normale Leibhöhe, gerades Bein • Gummizug und Kordel im Bund • 2 seitliche Eingriffstaschen, aufgesetzte Gesäßtasche rechts

S, M, L, XL, 2XL, 3XL

Black





S-3XL: **15**

922.67 LS 34

BIB APRON TENERIFFA

215 g/m² I 65% Polyester, 35% Baumwolle

• Latzschürze mit Bändern aus Schürzenstoff, mit Nahtsicherung • Industriewäsche tauglich • Farbecht und pflegeleicht

ONE SIZE

White, Black, Anthracite, Navy, Red, Bordeaux, Light Green, Light Brown



One Size: **50**

700.67 BF 4

BLOUSE MIA REGULAR FIT LS

125 g/m² I 49% Polyester, 49% Baumwolle, 2% Elastolefin

• Hoher Komfort und dauerhafte Elastizität durch Stretchfaser Dow XLA® • Rückenpasse und 2 Bewegungsfalten • Kappnähte an Schulter- und Seitennähten

34, 36, 38, 40, 42, 44, 46, 48, 50, 52

White, Black, Navy, Blue, Light Blue, Dark Red, Light Grey





701.67

279

34-52: **10**

Neue Farbe(n)

Neue Größe(n)

Für weitere Infos scannen Sie einfach den QR Code oder besuchen Sie uns online.

706.67 BF 5

BLOUSE JULI REGULAR FIT

125 g/m² I 49% Polyester, 49% Baumwolle, 2% Elastolefin

• Hoher Komfort und dauerhafte Elastizität durch Stretchfaser Dow XLA® • Rückenpasse und 2 Bewegungsfalten • Kappnähte an Schulter- und Seitennähten

KARLOWSKY

34, 36, 38, 40, 42, 44, 46, 48, 50, 52

White, Black, Navy, Blue, Light Blue, Dark Red, Light Grey



34-52: **10**

707.67 BM 5

SHIRT JONA REGULAR FIT

125 g/m² I 49% Polyester, 49% Baumwolle, 2% Elastolefin

• Hoher Komfort und dauerhafte Elastizität durch Stretchfaser Dow XLA® • Rückenpasse und 2 Bewegungsfalten • Kappnähte an Schulter- und Seitennähten

KARLOWSKY

46, 48, 50, 52, 54, 56, 58, 60

White, Black, Navy, Blue, Light Blue, Dark Red, Light Grey

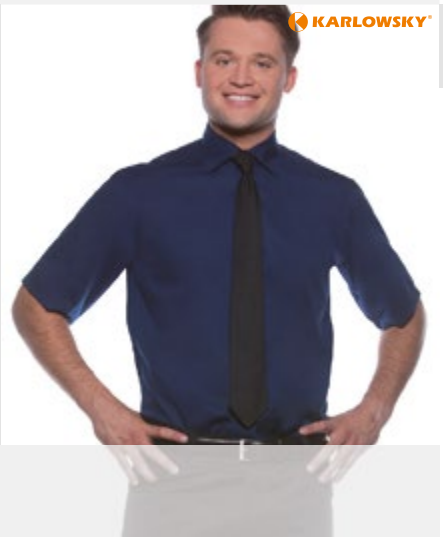

46-60: **10**

702.67 BF 1

BLOUSE HANNA SLIM FIT LS

125 g/m² I 49% Polyester, 49% Baumwolle, 2% Elastolefin

• Hoher Komfort und dauerhafte Elastizität durch Stretchfaser Dow XLA® • Klassischer Kentkragen • Wiener Nähte

KARLOWSKY

36 (XS), 38 (S), 40 (M), 42 (L), 44 (XL), 46 (2XL)

White, Black



36-46: **10**

701.67 BM 4

SHIRT MIRO REGULAR FIT LS

125 g/m² I 49% Polyester, 49% Baumwolle, 2% Elastolefin

• Hoher Komfort und dauerhafte Elastizität durch Stretchfaser Dow XLA® • Rückenpasse und 2 Bewegungsfalten • Kappnähte an Schulter- und Seitennähten

KARLOWSKY

46, 48, 50, 52, 54, 56, 58, 60

White, Black, Navy, Blue, Light Blue, Dark Red, Light Grey



700.67
279



46-60: **10**

703.67 BM 1

SHIRT TAYLOR SLIM FIT LS

125 g/m² I 49% Polyester, 49% Baumwolle, 2% Elastolefin

• Hoher Komfort und dauerhafte Elastizität durch Stretchfaser Dow XLA® • Klassischer Kentkragen • Rückenpasse und Rückenabnäher

KARLOWSKY

46 (37/38), 48 (39/40), 50 (41/42), 52 (43/44), 54 (45/46), 56 (47/48)

White, Black



46-56: **10**

Bei Melangeware kann sich die Zusammensetzung der Materialien und die Grammatur ändern.

704.67 BF 2

BLOUSE ELISA SLIM FIT

125 g/m² | 49% Polyester, 49% Baumwolle, 2% Elastolefin

• Hoher Komfort und dauerhafte Elastizität durch Stretchfaser Dow XLA® • Klassische Kentkragen • Wiener Nähte, Rückenabnäher

36 (XS), 38 (S), 40 (M), 42 (L), 44 (XL), 46 (2XL)

White

Black



36-46: **10**

705.67 BM 2

SHIRT NICK SLIM FIT

125 g/m² | 49% Polyester, 49% Baumwolle, 2% Elastolefin

• Hoher Komfort und dauerhafte Elastizität durch Stretchfaser Dow XLA® • Rückenpasse und 2 Rückenfalten • Kappnähte an Schulter- und Seitennähten

46 (37/38), 48 (39/40), 50 (41/42), 52 (43/44), 54 (45/46), 56 (47/48)

White

Black



46-56: **10**

742.11 KK120

BARGEAR™ BAR SHIRT

120 g/m² | 57% Baumwolle, 40% Polyester, 3% Elasthan

• Pflegeleichtes Kurzarm-Hemd • Leicht verstärkter Kragen • Rückenpasse

S (37 CM), M (39/40CM), L (42CM), XL (44CM), 2XL (47CM)

Black



748.11

442



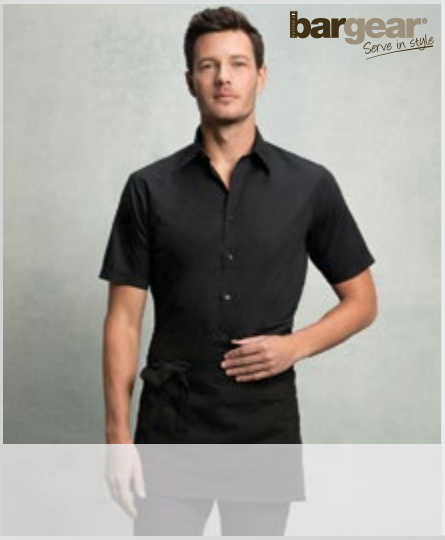

S-2XL: **24**

743.11 KK121

BARGEAR™ BAR SHIRT LS

120 g/m² | 57% Baumwolle, 40% Polyester, 3% Elasthan

• Pflegeleichtes Langarm-Hemd • Verstärkter Kragen • Verstellbare Manschetten

S (37 CM), M (39/40CM), L (42CM), XL (44CM), 2XL (47CM)

Black





751.11

442



S-2XL: **24**

744.11 KK122

BARGEAR™ SHIRT MANDARIN COLLAR

120 g/m² | 57% Baumwolle, 40% Polyester, 3% Elasthan

• Pflegeleichtes Kurzarm-Hemd im Asia-Look • Kleiner Stehkragen • Schulterpasse mit 2 an den Seiten eingelegten Falten

S (37CM), M (39/40CM), L (42CM), XL (44CM), 2XL (47CM)

Black





749.11

442



S-2XL: **24**

764.11 KK123

BARGEAR™ SHIRT MANDARIN COLLAR LS

120 g/m² I 57% Baumwolle, 40% Polyester, 3% Elasthan

• Pflegeleichtes Langarmhemd im Asia-Look • Kleiner Stehkragen • Schulterpasse mit 2 an den Seiten eingelegten Falten



S (37 CM), M (39/40CM), L (42CM), XL (44CM), 2XL (47CM)

Black





S-2XL: **24**

151.11 KK511

BARGEAR™ MEN'S CAFÉ BAR T-SHIRT

200 g/m² I 95% Baumwolle, 5% Elasthan

• Doppelnaht am Ärmelabschluss • Schulter-zu-Schulter Nackenband • Einfache Naht am Halsausschnitt

S, M, L, XL, 2XL

Black





S-2XL: **60**

748.11 KK735

BARGEAR™ BAR SHIRT LADY

120 g/m² I 57% Baumwolle, 40% Polyester, 3% Elasthan

• Pflegeleichte Kurzarm-Bluse • Leicht verstärkter Kragen • Abnäher auf Rücken und Vorderseite für taillierte Passform



742.11

441



XS (8), S (10), M (12), L (14), XL (16), 2XL (18), 3XL (20)

Black





XS-3XL: **24**

749.11 KK736

BARGEAR™ MANDARIN COLLAR SHIRT LADY

120 g/m² I 57% Baumwolle, 40% Polyester, 3% Elasthan

• Pflegeleichte Kurzarmbluse im Asia-Look • Kleiner Stehkragen • Figurbetonter, taillierter Schnitt mit Abnähern auf Brusthöhe

XS (8), S (10), M (12), L (14), XL (16), 2XL (18), 3XL (20)

Black





744.11

441





XS-3XL: **24**

751.11 KK738

BARGEAR™ BAR LADY SHIRT LS

120 g/m² I 57% Baumwolle, 40% Polyester, 3% Elasthan

• Pflegeleichte Langarm-Bluse • Leicht verstärkter Kragen • Abnäher auf Rücken und Vorderseite für taillierte Passform



743.11

441



XS (8), S (10), M (12), L (14), XL (16), 2XL (18), 3XL (20)

Black





XS-3XL: **24**

759.11 KK740

BARGEAR™ MANDARIN COLLAR SHIRT LADY LS

120 g/m² I 57% Baumwolle, 40% Polyester, 3% Elasthan

• Pflegeleichte Langarmbluse im Asia-Look • Kleiner Stehkragen • Figurbetonter, taillierter Schnitt mit Abnähern auf Brusthöhe

XS (8), S (10), M (12), L (14), XL (16), 2XL (18), 3XL (20)

Black





XS-3XL: **24**

Bei Melangeware kann sich die Zusammensetzung der Materialien und die Grammatur ändern.



908.33 / R308X – 925.33 / R335X

Professional Wear

Result Work-Guard

WORK-GUARD by Result	410.33	**R023X**	Management Coat/Sicherheitsjacke	**453**
	437.33	**R071X**	Heavy Duty Jacket	**453**
	472.33	**R072X**	Heavy Duty Combo Jacket	**453**
	497.33	**R127X**	Lance Bodywarmer	**454**
	900.33	**R300X**	Work-Guard Sabre Pilot Jacket	**454**
	901.33	**R301X**	Work-Guard Sabre Long Coat	**454**
	902.33	**R302X**	Work-Guard Sabre Stretch Jacket	**447**
	904.33	**R303X (L)**	Work-Guard Stretch Trousers Long	**452**
	903.33	**R303X (R)**	Work-Guard Stretch Trousers Reg	**452**
	905.33	**R305X**	Work-Guard Vostex Long Coat	**454**
	906.33	**R306X**	Work-Guard Vostex Bodywarmer	**454**
	967.33	**R307F**	Ladies' Platinum Managers Jacket	**452**
	907.33	**R307M**	Platinum Managers Jacket	**452**
	978.33	**R308X (L)**	Work-Guard Action Trousers Long	**446**
	908.33	**R308X (R)**	Work-Guard Action Trousers Reg	**446**
	909.33	**R309X**	Work-Guard Action Shorts	**447**
	910.33	**R310X**	Work-Guard Technical Trouser	**446**
	911.33	**R311X**	Work-Guard Technical Shorts	**447**
	500.33	**R312X**	Apex Polo Shirt	**448**
	875.33	**R314X**	Elevator Jacket	**453**
	982.33	**R315X**	Work-Guard Brink Stretch Jacket	**447**
	867.33	**R316X**	LITE Jacket	**456**
	868.33	**R317X**	LITE Gilet	**456**
	918.33	**R318X**	LITE Trouser	**456**
	919.33	**R319X**	LITE Short	**456**
	921.33	**R321X**	LITE Coverall	**456**
	990.33	**R322X**	Knee Protectors	**453**
	923.33	**R323X**	LITE X-OVER Holster Trouser	**456**
	924.33	**R324X**	X-OVER Heavy Trouser	**446**
	980.33	**R330X**	Heavy Duty Microfleece	**448**
	925.33	**R335X**	X-OVER Gilet	**448**
	913.33	**R337X**	Spark Safety Trainer	**450**
	914.33	**R339X**	Blackwatch Safety Boot	**450**
	983.33	**R340X**	Defence Safety Boot	**448**
	984.33	**R341X**	Stealth Safety Boot	**448**
	986.33	**R342F**	Women's Reflect Safety Boot	**451**
	985.33	**R342M**	Reflect Safety Boot	**451**
	987.33	**R343X**	Blizzard Safety Boot	**451**
	988.33	**R344X**	Strider Safety Boot	**450**
	989.33	**R345X**	Managers Brogue	**450**
	991.33	**R346X**	Carrick Safety Boot	**452**
	915.33	**R347X**	Shield Lightweight Safety Trainer	**450**
	992.33	**R348X**	Lightweight Safety Trainer	**451**
	993.33	**R349F**	Women's Safety Trainer	**451**

Result Safe-Guard

SAFE-GUARD by Result	418.33	**R018X**	Safety Jacket	**460**
	435.33	**R021J**	Junior Hi-Vis Weste	**461**
	421.33	**R021X**	Safety High-Viz Vest	**460**
	922.33	**R022X**	High Profile Rain Trousers	**458**
	427.33	**R117X**	High-Viz Soft Shell Jacket	**458**
	802.33	**R200J**	Core Junior Safety Vest	**462**
	812.33	**R200X**	Core Motorist Safety Vest	**462**
	813.33	**R201X**	Core Motorway Vest	**462**
	854.33	**R202X**	Core Zip Safety Tabard	**461**
	432.33	**R210X**	Light-Weight Safety Jacket	**462**
	433.33	**R211X**	Sicherheitsweste	**461**
	434.33	**R213X**	Pocket for Safety Vests	**461**
	912.33	**R216X**	High Viz Waterproof Suit	**458**
	819.33	**R217X**	Core High Viz Winter Blouson	**460**
	818.33	**R218X**	Core High Viz Motorway Coat	**460**
	916.33	**R325F**	Women's Soft Padded Safety Jacket	**457**
	876.33	**R325M**	Soft Padded Safety Jacket	**457**
	930.33	**R327X**	Safety Cargo Trouser	**457**
	931.33	**R328X**	Safety Cargo Shorts	**457**
	862.33	**R329X**	Safety Microfleece	**458**
	858.33	**R331X**	Dynamic SoftShell Coat	**458**
	877.33	**R332X**	Reversible Soft Gilet	**457**
	857.33	**R333X**	Safety Padded Softshell Blouson	**460**
	856.33	**R334F**	Women's Hi-Viz Tabard	**461**

Russell

russell	932.00	**R-001M-0**	Twill Workwear-Hose Länge 32"	**464**
	934.00	**R-001M-0**	Twill Workwear-Hose Länge 34"	**464**
	991.00	**R-002M-0**	Twill Workwear Shorts	**464**

110.00	**R-010M-0**	Workwear Crew Neck T-Shirt	**463**
590.00	**R-011M-0**	Workwear Poloshirt	**463**
212.00	**R-012M-0**	Workwear Polo-Sweatshirt	**463**
213.00	**R-013M-0**	Workwear Set-In Sweatshirt	**463**
427.00	**R-014M-0**	Workwear Bodywarmer	**462**
976.00	**R-015M-0**	Strapazierfähige Workwear-Hose Länge 30"	**464**
978.00	**R-015M-0**	Strapazierfähige Workwear-Hose Länge 32"	**464**
980.00	**R-015M-0**	Strapazierfähige Workwear-Hose Länge 34"	**464**
447.00	**R-018M-0**	Workwear Soft Shell Jacket	**463**

B&C Pro

990.42	**AUC60**	Kniekissen Kneepads Pro	**465**
932.42	**BUC5**	Basic Workwear Trousers	**465**
976.42	**BUC51**	Performance Pro Workwear Trousers	**465**
428.42	**JUC40**	Workwear Bodywarmer	**466**
421.42	**JUC41**	Shelter PRO Jacket	**466**
425.42	**JUC42**	Shield Softshell PRO	**466**
590.42	**PUC10**	Skill Pro Workwear Pocket Polo	**466**
543.42	**PUC11**	Energy Pro Workwear Pocket Polo	**466**
592.42	**PUC12**	CoolPower Pro Polo Pocket Polo	**465**
126.42	**TUC01**	Perfect Pro Workwear T-Shirt	**465**
213.42	**WUC20**	Workwear Sweater	**466**

Yoko

310.77	**CAP402**	Fluo Thinsulate® Hat	**474**
399.77	**CAP402CH**	Children's Fluo Thinsulate® Hat	**473**
426.77	**HV006**	Fluo Softshell Bodywarmer	**469**
927.77	**HV007**	Fluo Kensington Hooded Gilet	**470**
808.77	**HV008F**	Fluo Fleece Reversible Bodywarmer	**469**
495.77	**HV008SL**	Fluo Quilted Jacket with Zip-Off Sleeves	**472**
434.77	**HVJ202**	Fluo 2-Tone Recovery Jerkin	**469**
577.77	**HVJ210**	Fluo Polo	**473**
422.77	**HVJ259**	Fluo Reflective Border Tabard	**468**
437.77	**HVJ269**	Fluo Kasack für Erwachsene	**468**
177.77	**HVJ410**	Fluo T-Shirt	**473**
277.77	**HVJ510**	Fluo Sweatshirt	**472**
178.77	**HVJ910**	Fluo Super Light V-Neck T-Shirt	**473**
255.77	**HVK05**	Fluo Hoodie	**473**
261.77	**HVK06**	Fluo 1/4 Zip Sweat Shirt	**472**
877.77	**HVK08**	Fluo Fleece Jacket	**469**
427.77	**HVK09**	Fluo Softshell Jacket	**469**
819.77	**HVK10B**	Fluo 2-Tone Fleece Jacket	**469**
480.77	**HVP211**	Fluo Bomber Sicherheitsjacke	**471**
482.77	**HVP218**	Fluo 2-Tone Bomber Jacket	**471**
418.77	**HVP300**	Fluo Classic Motorway Jacket	**472**
410.77	**HVP302**	Fluo 2 Tone Motorway Jacket	**472**
436.77	**HVP305**	Fluo Tartan Contractor Jacket	**471**
411.77	**HVP711**	Fluo 7-in-1 Multifunktionsjacke	**470**
922.77	**HVS461**	Over Trousers Fluo Yellow	**471**
923.77	**HVS462**	Over Trousers Fluo Orange	**471**
968.77	**HVW066**	Fluo Print Me Armband	**474**
433.77	**HVW100**	Fluo 2 Band + Brace Waistcoat	**467**
435.77	**HVW100CH**	Kids Fluo 2 Band + Brace Waistcoat	**467**
925.77	**HVW102**	Fluo 2 Bands Waistcoat	**467**
431.77	**HVW120**	Fluo Open Mesh Waistcoat	**468**
926.77	**HVW180**	Fluo Ladies Executive Waistcoat	**467**
494.77	**HVW706**	Fluo Kensington Jacket	**470**
421.77	**HVW801**	Fluo Executive Waistcoat	**468**
423.77	**HVW820**	Fluo Open Mesh Executive Waistcoat	**468**
966.77	**ID03**	Arm Bands	**474**
960.77	**ID04**	Heat Apply Pocket Small	**474**
961.77	**ID05**	Heat Apply Pocket Medium	**474**
962.77	**ID06**	Heat Apply Pocket Large	**474**
943.77	**WN783**	Half Finger Gloves	**475**
944.77	**WN784**	Full Finger Gloves	**475**

Karlowsky

970.67	**BMF 1/3**	Basic Baumwoll-Damenkittel	**476**
972.67	**BMF 3/3**	Basic Poly/Cotton-Damenkittel	**476**
973.67	**BMM 2/3**	Basic Poly/Cotton-Herrenkittel	**476**
971.67	**BMM1/3**	Basic Baumwoll-Herrenkittel	**476**
990.67	**BS 51/3**	Arbeitsschuhe Kapstadt	**476**
920.67	**KS 17/18**	Kasack Bea	**475**
921.67	**KS 38/39**	Kasack Marilies	**475**
904.67	**KS 40**	Kasack Sara	**475**

908.33 R308X (R)

WORK-GUARD ACTION TROUSERS REG

270 g/m² | 65% Polyester, 35% Baumwolle

• Zip mit Druckknopf • Verstellbarer Taillenbund mit Gürtelschlaufen • Handwärmende Seitentaschen und diverse andere Taschen

XS (30/32“), S (32/32“), M (34/32“), L (36/32“), XL (38/32“), 2XL (40/32“), 3XL (42/32“), 4XL (44/32“), 5XL (46/32“)

Black · Grey · Navy · Bottle Green





XS-5XL: **20**

978.33 R308X (L)

WORK-GUARD ACTION TROUSERS LONG

270 g/m² | 65% Polyester, 35% Baumwolle

• Zip mit Druckknopf • Verstellbarer Taillenbund mit Gürtelschlaufen • Handwärmende Seitentaschen und diverse andere Taschen

S (32/34“), M (34/34“), L (36/34“), XL (38/34“), 2XL (40/34“), 3XL (42/34“)

Black · Grey · Navy · Bottle Green

NEW!





S-3XL: **20**

910.33 R310X

WORK-GUARD TECHNICAL TROUSER

270 g/m² | 65% Polyester, 35% Baumwolle

• Zip mit Nietenverschluss • Elastischer Taillenbund mit Gürtelschlaufen • Diverse Taschen

XS, S, M, L, XL, 2XL, 3XL, 4XL, 5XL

Grey/Black · Navy/Black





XS-5XL: **10**

924.33 R324X

X-OVER HEAVY TROUSER

270 g/m² | 65% Polyester, 35% Baumwolle

• Zip vorne mit Knopf und Gürtelschlaufen • Abnehmbare Multifunktionstaschen vorne • Diverse Cargo-Taschen, Hammerschlaufe, D-Ringe

XS, S, M, L, XL, 2XL, 3XL, 4XL, 5XL

Grey/Black





XS-5XL: **20**

EN ISO 20471: 2013 Class 1 · Class 2 · Class 3

909.33 R309X

WORK-GUARD ACTION SHORTS

270 g/m² | 65% Polyester, 35% Baumwolle

• Zip mit Knopf • Verstellbarer Taillenbund mit Gürtelschlaufen • Handwärmende Seitentaschen und diverse andere Taschen



XS-4XL: **20**

XS, S, M, L, XL, 2XL, 3XL, 4XL

Black Grey Navy

902.33 R302X

WORK-GUARD SABRE STRETCH JACKET

63% Polyester, 34% Baumwolle, 3% Elastan

• Stehkragen • Dekorative Einsätze vorne, hinten und an den Ärmeln • Brust- und Seitentaschen mit Zip, Ärmeltasche mit Zip und reflektierenden Details

XS, S, M, L, XL, 2XL, 3XL, 4XL

Black

Navy/Black



XS-2XL: **10**
3XL-4XL: **5**

911.33 R311X

WORK-GUARD TECHNICAL SHORTS

270 g/m² | 65% Polyester, 35% Baumwolle

• Zip mit Nietenverschluss • Elastischer Taillenbund mit Gürtelschlaufen • Diverse Taschen



XS-3XL: **10**

XS, S, M, L, XL, 2XL, 3XL

Grey/Black Navy/Black

982.33 R315X

WORK-GUARD BRINK STRETCH JACKET

380 g/m² | 80% Polyester, 20% Baumwolle

• 3-lagiges verschweißtes Material • Stehkragen • 2 Seitentaschen und Brusttasche mit Zip



S-3XL: **10**

S, M, L, XL, 2XL, 3XL

Grey/Black

500.33 R312X

APEX POLO SHIRT

200 g/m² | 50% Baumwolle, 50% Polyester

• Flachstrick-Kragen und Ärmelbündchen in Rippstrick • Overlock-Nähte mit Polyfilm für Formstabilität • Geeignet für Stick, Transfer und Druck

XS, S, M, L, XL, 2XL, 3XL, 4XL, 5XL

White
Black
Workguard Grey
Navy
Royal
Red
Orange
Bottle Green



XS-5XL: **25**

925.33 R335X

X-OVER GILET

140 g/m² | 100% Polyester

• Dekorative Details an Schultern und Hüfte • Multifunktionstaschen, Brusttasche mit Zip, Innentasche • Kontrastfarbe Grey im Oberkörperbereich

XS, S, M, L, XL, 2XL, 3XL, 4XL

Pink/Grey

S, M, L, XL, 2XL, 3XL, 4XL

Navy/Grey
Royal/Grey
Red/Grey
Orange/Grey
Bottle Green/Grey





XS-4XL: **10**

980.33 R330X

HEAVY DUTY MICROFLEECE

330 g/m² | 100% Polyester

• Robust und strapazierfähig • Angenehmes Tragegefühl • Stehkragen

XS, S, M, L, XL, 2XL, 3XL, 4XL, 5XL

Black
Navy



XS-5XL: **10**

983.33 R340X

DEFENCE SAFETY BOOT

Obermaterial: Leder

• Gepolsterter Schaft • Schwarzes Netzinnenfutter im Schaft • Stahlkappe

6 (40), 7 (41), 8 (42), 9 (43), 10 (44.5), 11 (46), 12 (47), 13 (48)

Black/Orange



6-13: **8**

984.33 R341X

STEALTH SAFETY BOOT

Obermaterial: Microfaser

• Schaft aus Polyurethan • Netzinnenfutter • Stahlkappe

6 (40), 7 (41), 8 (42), 9 (43), 10 (44.5), 11 (46), 12 (47)

Black



6-12: **8**

EN ISO 20471: 2013 Class 1 Class 2 Class 3

NEU

R314X

WORK-GUARD

IN VOLLER ARBEIT

ROBUSTE, KOORDINIERTE ARBEITSBEKLEIDUNG UND SICHERHEITSSCHUHE

ZUVERLÄSSIGKEIT, BEQUEMLICHKEIT UND LANGLEBIGKEIT





MIX AND MATCH

Das „Mix and Match“ Konzept bietet gut kombinierbare Bekleidung für Ihre Mitarbeiter in attraktiven Farben durch das ganze Sortiment Result® an, um ein professionelles und individuelles Erscheinungsbild zu präsentieren.



R308X

R341X

915.33 R347X

SHIELD LIGHTWEIGHT SAFETY TRAINER

Obermaterial: Mikrofaser

• Leichte Verbundkappe, Kevlar Zwischensohle • SRC rutschfeste Gummisohle
• CE EN 20345:2011 S1P



6 (40), 7 (41), 8 (42), 9 (43), 10 (44.5), 11 (46), 12 (47)

Black/Red Black/Lime

6-12: **8**

913.33 R337X

SPARK SAFETY TRAINER

Obermaterial: Nubukleder

• Stahlkappe, Zwischensohle aus Kevlar (1100N) • SRC rutschfeste Gummisohle
• CE EN 20345:2011 S1P



6 (40), 7 (41), 8 (42), 9 (43), 10 (44.5), 11 (46), 12 (47)

Black/White

6-12: **8**

914.33 R339X

BLACKWATCH SAFETY BOOT

Obermaterial: Nubukleder und Netzmaterial

• Schutzkappe, Zwischensohle aus Kevlar • SRC rutschfeste Gummisohle
• CE EN 20345:2011 S3

6 (40), 7 (41), 8 (42), 9 (43), 10 (44.5), 11 (46), 12 (47)

Black/Silver



6-12: **8**

988.33 R344X

STRIDER SAFETY BOOT

Obermaterial: 100% Kuh Nubukleder

• Netz-Futter innen im Schaft • Gepolsterter Schaft in Kontrastfarbe • Stahlkappe

7 (41), 8 (42), 9 (43), 10 (44.5), 11 (46), 12 (47)

Nubuck Tan





7-12: **8**

989.33 R345X

MANAGERS BROGUE

Obermaterial: 100% Rindsleder

• Netzfutterinnen • Stahlkappe • Verbundgummisohle

7 (41), 8 (42), 9 (43), 10 (44.5), 11 (46), 12 (47)

Brown





7-12: **8**

EN ISO 20471: 2013 Class 1 Class 2 Class 3

985.33 R342M

REFLECT SAFETY BOOT

Obermaterial: 100% Kuhvelourleder

• Netzinnenfutter im Schaft • Gepolsterter Schaft • Kupferne Ösen

7 (41), 8 (42), 9 (43), 10 (44.5), 11 (46), 12 (47)

Black/White/Red



7-12: **8**

992.33 R348X

LIGHTWEIGHT SAFETY TRAINER

Obermaterial: 100% Polyurethan

• Gummi-Zehenschutz • Kunststoffzehenschutzkappe • Zwischensohle aus Kevlar Faser

7 (41), 8 (42), 9 (43), 10 (44.5), 11 (46), 12 (47)

Black/Grey



7-12: **8**

993.33 R349F

WOMEN'S SAFETY TRAINER

Obermaterial: Polyurethan

• Kunststoffzehenschutzkappe • Zwischensohle aus Kevlar Faser • Laufsohle aus Ethylenvinylacetat (EVA)/Gummi

3 (36), 4 (37), 5 (38), 6 (39), 6.5 (40), 7 (41), 8 (42)

Pink/Black



3-8: **8**

986.33 R342F

WOMEN'S REFLECT SAFETY BOOT

Obermaterial: 100% Kuhvelourleder

• Netzinnenfutter im Schaft • Gepolsterter Schaft • Kupferne Ösen



4 (37), 5 (38), 6 (39), 6.5 (40), 7 (41), 8 (42)

Black/White/Red

4-8: **8**

987.33 R343X

BLIZZARD SAFETY BOOT

Obermaterial: Polyurethan

• Weißes Netz-Futter innen im Schaft • Gepolsterter Schaft • Stahlkappe

6 (40), 7 (41), 8 (42), 9 (43), 10 (44.5), 11 (46), 12 (47)

White



6-12: **8**

907.33 R307M

PLATINUM MANAGERS JACKET

100% Nylon

• Netzösen unter den Armen • Diverse Taschen • Rippstrickbündchen innen

S, M, L, XL, 2XL, 3XL, 4XL

Black



S-XL: **10**
2XL-4XL: **8**

967.33 R307F

LADIES' PLATINUM MANAGERS JACKET

100% Nylon

• Netzösen unter den Armen • Diverse Taschen • Rippstrickbündchen innen

XS (8), S (10), M (12), L (14), XL (16)

Black



XS-XL: **10**

903.33 R303X (R)

60°

WORK-GUARD STRETCH TROUSERS REG

63% Polyester, 34% Baumwolle, 3% Elasthan

• Weiches Hochleistungsgewebe mit hoher Elastizität und ergonomischer Passform
• Elastischer Taillenbund mit Gürtelschlaufen • Diverse Multifunktionstaschen

XS (30/32"), S (32/32"), M (34/32"), L (36/32"), XL (38/32"), 2XL (40/32"), 3XL (42/32"), 4XL (44/32"), 5XL (46/32")

Black Navy



XS-5XL: **10**

904.33 R303X (L)

60°

WORK-GUARD STRETCH TROUSERS LONG

63% Polyester, 34% Baumwolle, 3% Elasthan

• Weiches Hochleistungsgewebe mit hoher Elastizität und ergonomischer Passform
• Elastischer Taillenbund mit Gürtelschlaufen • Diverse Multitfunktionstaschen

XS (30/34"), S (32/34"), M (34/34"), L (36/34"), XL (38/34"), 2XL (40/34"), 3XL (42/34"), 4XL (44/34"), 5XL (46/34")

Black Navy



XS-5XL: **10**

991.33 R346X

CARRICK SAFETY BOOT

Obermaterial: 100% Rindsleder

• Netz-Futter innen im Schaft • Metallösen • Stahlkappe

7 (41), 8 (42), 9 (43), 10 (44.5), 11 (46), 12 (47)

Brown/White/Grey



7-12: **8**

EN ISO 20471: 2013 Class 1 Class 2 Class 3

472.33 R072X

HEAVY DUTY COMBO JACKET

160 g/m² | 100% Polyester

• Mit Klettverschluss verstellbare Ärmelbündchen • Elastischer Kordelzug mit Stoppern in Taille • Reflektierende Paspel auf Brust und Ärmeln

S, M, L, XL, 2XL, 3XL

Grey/Black · Navy · Royal/Navy · Bottle/Black · Tan/Black



S-3XL: **10**

410.33 R023X

MANAGEMENT COAT/SICHERHEITSJACKE

190 g/m² | 100% Polyester

• Versiegelte Nähte • Zip und Druckknopfblende • Umlaufende Reflexstreifen

S, M, L, XL, 2XL, 3XL

Black · Navy



S-3XL: **10**

990.33 R322X

KNEE PROTECTORS

100% Ethylenvinylacetat

• Flexible anatomische Passform • Leichtes Material • Strapazierfähig

ONE SIZE

Black



One Size: **50**

875.33 R314X

ELEVATOR JACKET

380 g/m² | Arme: 100% Polyester, Rumpf: 100% Nylon

• Innen angeraut • Kontrastfarbenes Nackenband • Geeignet zum Sticken

S, M, L, XL, 2XL, 3XL, 4XL

Black/Grey Marl

NEW!

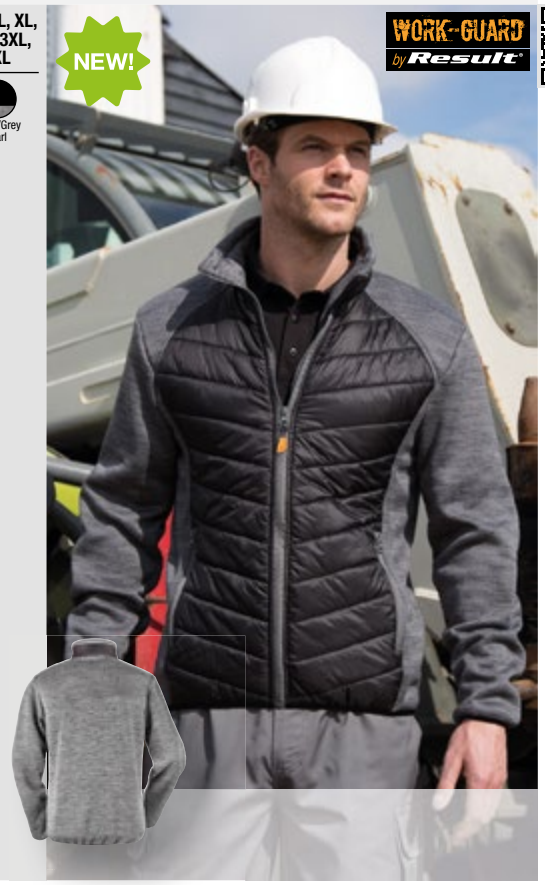

S-4XL: **20**

437.33 R071X

HEAVY DUTY JACKET

160 g/m² | 100% Polyester

• Krageninnenseite mit Fleece • Durch Zip abnehmbare Ärmel • Diverse Außen- und Innentaschen, Kabelhalter, ID-Card Halter



S, M, L, XL, 2XL, 3XL

Grey/Black · Navy · Royal/Navy · Red/Navy · Tan/Black

S-3XL: **10**

901.33 R301X

WORK-GUARD SABRE LONG COAT

320 g/m² | 100% Polyester

• Versiegelte Nähte • Stehkragen mit weichem Microfleece
• Schlaufe, D-Ring, diverse Taschen

XS, S, M, L, XL, 2XL, 3XL, 4XL

Black

Navy





XS-2XL: **10**
3XL-4XL: **5**

900.33 R300X

WORK-GUARD SABRE PILOT JACKET

320 g/m² | 100% Polyester

• Versiegelte Nähte • Stehkragen mit weichem Microfleece
• Schlaufe, D-Ring, diverse Taschen

XS, S, M, L, XL, 2XL, 3XL, 4XL

Black

Navy





XS-2XL: **10**
3XL-4XL: **5**

905.33 R305X

WORK-GUARD VOSTEX LONG COAT

100% Polyester

• Versiegelte Nähte • Kordelzug im Bund • Durch Klettverschluss verstellbare Ärmelbündchen

S, M, L, XL, 2XL, 3XL, 4XL

Black





S-XL: **10**
2XL-4XL: **8**

906.33 R306X

WORK-GUARD VOSTEX BODYWARMER

100% Polyester

• Teilweise versiegelte Nähte • Weicher Kragen aus Trikotgewebe
• Weiter Armausschnitt mit elastischem Wetterschutz

S, M, L, XL, 2XL, 3XL, 4XL

Black





S-XL: **10**
2XL-4XL: **8**

497.33 R127X

LANCE BODYWARMER

180 g/m² | 100% Polyester

• Stehkragen • Quergesteppter Body
• Weiter Armausschnitt mit elastischem Bündchen

S, M, L, XL, 2XL, 3XL

Black

Navy

Royal

Red

Bottle Green



S-3XL: **20**

EN ISO 20471: 2013 Class 1 Class 2 Class 3

sg

Mens Ladies Kids

SIMPLY STRONG



SG45

SG-CLOTHING.COM

867.33 R316X

LITE JACKET

200 g/m² | 80% Polyester, 20% Baumwolle

• Leicht und nicht gefüttert • Stehkragen mit Klettverschluss
• Diverse Taschen mit reflektierenden Klettverschluss-Ziehern

XS, S, M, L, XL, 2XL, 3XL, 4XL

Grey/Black/Orange | Royal/Navy/Orange





XS-4XL: **10**

868.33 R317X

LITE GILET

200 g/m² | 80% Polyester, 20% Baumwolle

• Leicht und nicht gefüttert • Stehkragen mit Klettverschluss
• Diverse Taschen mit reflektierenden Klettverschluss-Ziehern

XS, S, M, L, XL, 2XL, 3XL, 4XL

Grey/Black/Orange | Royal/Navy/Orange





XS-4XL: **10**

918.33 R318X

LITE TROUSER

200 g/m² | 80% Polyester, 20% Baumwolle

• Leichtes Material • Zip mit Knopfverschluss • Doppelt gelegte Gürtelschlaufen

XS, S, M, L, XL, 2XL, 3XL, 4XL, 5XL

Grey/Black/Orange | Royal/Navy/Orange





XS-5XL: **20**

919.33 R319X

LITE SHORT

200 g/m² | 80% Polyester, 20% Baumwolle

• Leichtes Material • Zip mit Knopfverschluss • Doppelt gelegte Gürtelschlaufen

XS, S, M, L, XL, 2XL, 3XL, 4XL

Grey/Black/Orange | Royal/Navy/Orange





XS-4XL: **20**

921.33 R321X

LITE COVERALL

200 g/m² | 80% Polyester, 20% Baumwolle

• Leicht und ungefüttert • Stehkragen • Elastische Ärmelbündchen

XS, S, M, L, XL, 2XL, 3XL, 4XL, 5XL

Grey/Black/Orange | Royal/Navy/Orange





XS-5XL: **10**

923.33 R323X

LITE X-OVER HOLSTER TROUSER

200 g/m² | 80% Polyester, 20% Baumwolle

• Leichtes Material • Zip vorne mit Knopf und Gürtelschlaufen
• Abnehmbare Fronttaschen

XS, S, M, L, XL, 2XL, 3XL, 4XL, 5XL

Black





XS-5XL: **20**

EN ISO 20471: 2013 Class 1 Class 2 Class 3

930.33 R327X

SAFETY CARGO TROUSER

280 g/m² | 80% Polyester, 20% Baumwolle

• Teilweise elastischer Bund mit Gürtelschlaufen, hinten höher geschnitten • Diverse verschiedene Taschen, Kniepolstertaschen • Leicht umzuetikettieren

XS, S, M, L, XL, 2XL, 3XL, 4XL

Fluorescent Orange · Fluorescent Yellow





XS-4XL: **20**

931.33 R328X

SAFETY CARGO SHORTS

280 g/m² | 80% Polyester, 20% Baumwolle

• Teilweise elastischer Bund mit Gürtelschlaufen • Diverse verschiedene Taschen • Leicht umzuetikettieren

XS, S, M, L, XL, 2XL, 3XL, 4XL

Fluorescent Orange · Fluorescent Yellow





XS-4XL: **20**

877.33 R332X

REVERSIBLE SOFT GILET

Außen: 100% Polyester

• Geeignet zum Sticken • Reflektierende Druckkörperbänder • EN ISO 20471: 2013 + A1, Klasse 2 • RIS-3279-TOM (nur Fluo Orange / Navy)

S, M, L, XL, 2XL, 3XL, 4XL

Fluo Orange/ Navy · Fluo Yellow/ Navy





S-4XL: **10**

876.33 R325M

SOFT PADDED SAFETY JACKET

100% Polyester

• Innentasche, hinten länger geschnitten • Für Stick geeignet • ISO EN 2047: 2013 +A1, Klasse 2 • RIS-3279-TOM (nur Fluo Orange/Grey)

S, M, L, XL, 2XL, 3XL, 4XL

Fluo Orange/ Grey · Fluo Yellow/ Grey



S-4XL: **10**

916.33 R325F

WOMEN'S SOFT PADDED SAFETY JACKET

100% Polyester

• Innentasche, hinten länger geschnitten • Für Stick geeignet • ISO EN 2047: 2013 +A1, Klasse 2 • RIS-3279-TOM (nur Fluo Orange/Grey)

XS, S, M, L, XL

Fluo Orange/ Grey · Fluo Yellow/ Grey



XS-XL: **10**

+ Neue Farbe(n)

Neue Größe(n)

Für weitere Infos scannen Sie einfach den QR Code oder besuchen Sie uns online.

862.33 R329X

SAFETY MICROFLEECE

280 g/m² I 100% Polyester

• Zip-Seitentaschen • leicht umzuetikettieren
• GO/RT 3279 Ausgabe 8:2013, class 2 (Fluo Orange)

S, M, L, XL, 2XL, 3XL, 4XL

Fluo Orange/ Grey (2)

Fluo Yellow/ Grey (2)



S-4XL: **10**

858.33 R331X

DYNAMIC SOFTSHELL COAT

310 g/m² I 100% Polyester

• Stehkragen • 3 Taschen mit Zip, 2 Innentaschen • Rippstrickbündchen innen

S, M, L, XL, 2XL, 3XL, 4XL

Fluorescent Orange (2)

Fluorescent Yellow (2)



S-4XL: **10**

922.33 R022X

HIGH PROFILE RAIN TROUSERS

100% Polyester

• Versiegelte Nähte • Elastischer Bund mit verstellbarem Kordelzug
• Seitliche Eingrifftaschen und 1 Schlüsseltasche hinten

S/M, L/XL, 2XL

Fluorescent Orange (1)

Fluorescent Yellow (1)



S/M-2XL: **20**

427.33 R117X

HIGH-VIZ SOFT SHELL JACKET

345 g/m² I 93% Polyester, 7% Elasthan

• Mittelschicht: TPU Membran • Dekorative Brustpasse • außen 2 Seitentaschen und Brusttasche mit Zip, innen 2 große Taschen und 1 Handytasche

S, M, L, XL, 2XL, 3XL

Fluorescent Orange (2)

Fluorescent Yellow (2)





S-3XL: **10**

912.33 R216X

HIGH VIZ WATERPROOF SUIT

210 g/m² I 100% Polyester

• Verschweißte Nähte • Reflektierende Bänder • Seitentaschen mit Lasche

XS, S, M, L, XL, 2XL, 3XL, 4XL

Fluorescent Yellow



XS-4XL: **10**

EN ISO 20471: 2013 Class 1 Class 2 Class 3

SAFE-GUARD

SIE KÖNNEN SICH SICHER SEIN GESEHEN ZU WERDEN

NEU

R325M

KOORDINIERTE SICHERHEITSBEKLEIDUNG UND SICHERHEITSSCHUHE

ZUVERLÄSSIGKEIT, BEQUEMLICHKEIT UND LANGLEBIGKEIT


R339X


R347X

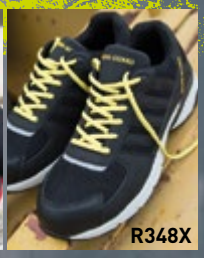
R348X



R327X

MIX AND MATCH

Das „Mix and Match" Konzept bietet gut kombinierbare Bekleidung für Ihre Mitarbeiter in attraktiven Farben durch das ganze Sortiment *Result*® an, um ein professionelles und individuelles Erscheinungsbild zu präsentieren.



R339X

819.33 R217X

CORE HIGH VIZ WINTER BLOUSON

100% Polyester

• Robust, langlebig und warm • Versiegelte Nähte • 2 aufgesetzte Taschen

S, M, L, XL, 2XL, 3XL

Fluorescent Orange 3

Hi-viz Yellow 3





S-3XL: **10**

818.33 R218X

CORE HIGH VIZ MOTORWAY COAT

100% Polyester

• Robust, langlebig und warm • Versiegelte Nähte • 2 große Seitentaschen mit Lasche

S, M, L, XL, 2XL, 3XL

Fluorescent Orange 3

Hi-viz Yellow 3





S-3XL: **10**

418.33 R018X

SAFETY JACKET

100% Polyester

• Versiegelte Nähte • Lüftungsschlitze unter den Achseln • Versiegelte Nähte

S, M, L, XL, 2XL, 3XL

Fluorescent Orange 3

Fluorescent Yellow 3



S-3XL: **10**

857.33 R333X

SAFETY PADDED SOFTSHELL BLOUSON

270 g/m² I 100% Polyester

• Elastische Taille und Ärmelbündchen • Seitentaschen • Reflektierende Bänder gemäß EN20471 Klasse 2 (Fluo-Farben)

S, M, L, XL, 2XL, 3XL

Navy 2

Fluorescent Orange 2

Fluorescent Yellow 2





S-3XL: **10**

421.33 R021X

SAFETY HIGH-VIZ VEST

150 g/m² I 100% Polyester

• Eingefasste Ränder in Grey • Vorne mit Klettverschluss • Großzügige Passform für das Tragen über der Tagesbekleidung

S/M, L/XL, 2XL, 3XL

Fluorescent Orange 2

Fluorescent Yellow 2







435.33

461

S/M-3XL: **50**

EN ISO 20471: 2013 Class 1 Class 2 Class 3

433.33 R211X

SICHERHEITSWESTE

100% Polyester

• Saumnähte mit Polyesterbesatz in Grey • Vorne mit Klettverschluss
• Großzügige Passform für das Tragen über der Tagesbekleidung

S/M, L/XL, 2XL

Fluorescent Orange

Fluorescent Yellow





S/M-2XL: **50**

435.33 R021J

JUNIOR HI-VIS WESTE

120 g/m² I 100% Polyester

• Saumnähte mit Polyesterbesatz in Grey • Vorne mit Klettverschluss
• Großzügige Passform für das Tragen über der Tagesbekleidung

S (4-6), M (7-9), L (10-12)

Fluorescent Orange

Fluorescent Yellow





S-L: **50**



421.33

460

434.33 R213X

POCKET FOR SAFETY VESTS

100% Polyester

• Vorderseite aus transparentem Plastik • Zip hinten
• Platz für 4 x R211X Sicherheitswesten (Lieferung ohne Westen)

ONE SIZE

Fluorescent Orange



One Size: **200**

854.33 R202X

CORE ZIP SAFETY TABARD

120 g/m² I 100% Polyester

• Brusttasche für ID-Karte/Pass • Kann über der Kleidung getragen werden
• Leicht umzuetikettieren

S/M, L/XL, 2XL/3XL

Fluorescent Orange

Fluorescent Yellow



S/M-2XL/3XL: **50**

856.33 R334F

WOMEN'S HI-VIZ TABARD

120 g/m² I 100% Polyester

• Klettverschluss • Rundrum eingefasste Ränder • Tailliert geschnitten

2XS (6), XS (8), S (10), M (12), L (14), XL (16), 2XL (18)

Fluorescent Pink

Paramedic Green

Fluorescent Yellow



2XS-2XL: **25**

802.33 R200J

CORE JUNIOR SAFETY VEST

100% Polyester

• Großzügig geschnitten, kann über der Kleidung getragen werden • Graue Einfassung an allen Kanten • 50 mm breite Sicherheitsstreifen

S (4-6), M (7-9), L (10-12)

Fluorescent Yellow





S-L: **50**

812.33 R200X

CORE MOTORIST SAFETY VEST

100% Polyester

• Sicherheitsweste mit Reflektorstreifen • Großzügig geschnitten, kann über der Kleidung getragen werden • Einfassungen in Grey

S/M, L/XL, 2XL

Fluorescent Yellow





S/M-2XL: **50**

813.33 R201X

CORE MOTORWAY VEST

100% Polyester

• Sicherheitsweste mit Reflektorstreifen • Großzügig geschnitten, kann über der Kleidung getragen werden • Einfassungen in Grey

S/M, L/XL, 2XL/3XL

Fluorescent Orange

Fluorescent Yellow





S/M-2XL/3XL: **50**

432.33 R210X

LIGHT-WEIGHT SAFETY JACKET

100% Polyester

• Saumnähte mit Polyesterbesatz in Grey • Vorne mit Klettverschluss • Großzügige Passform für das Tragen über der Tagesbekleidung

S, M, L, XL, 2XL, 3XL

Fluorescent Orange

Fluorescent Yellow



S-3XL: **25**

427.00 R-014M-0

teflon coated 60°

WORKWEAR BODYWARMER

260 g/m² I 65% Polyester, 35% Baumwolle

• DuPont™ Teflon® Beschichtung • Elastischer Einsatz am Armausschnitt • Verdeckte Seitentaschen mit Zip

XS, S, M, L, XL, 2XL, 3XL, 4XL

Black

Convoy Grey

French Navy

Bottle Green



XS-4XL: **12**

EN ISO 20471: 2013 Class 1 Class 2 Class 3

110.00 R-010M-0

WORKWEAR CREW NECK T-SHIRT

180 g/m² | 100% Baumwolle, ringgesponnen, gekämmt

• Geripptes Halsbündchen • Nackenband • Doppelschichtige Schulterpasse für höhere Strapazierfähigkeit

XS, S, M, L, XL, 2XL, 3XL, 4XL

White · Black · French Navy · Bright Royal · Classic Red · Orange · Bottle Green · Light Oxford



XS-4XL: **36**

590.00 R-011M-0

WORKWEAR POLOSHIRT

215 g/m² | 100% Baumwolle, ringgesponnen

• Doppelschichtige Schulterpassen und Doppelnaht am Armausschnitt • Strukturstreifen an Kragen und Ärmelbündchen • Doppelschichtiger Sattel zur Personalisierung

XS, S, M, L, XL, 2XL, 3XL, 4XL

White · Black · French Navy · Bright Royal · Classic Red · Orange · Bottle Green · Light Oxford



XS-4XL: **36**

447.00 R-018M-0

WORKWEAR SOFT SHELL JACKET

400 g/m² | 96% Polyester, 4% Elasthan

• Durchgehende Schulterpartie • Ergonomischer Schnitt, vorgeformte Ellbogen • Ärmelbund mit innenliegendem flexiblen Einsatz

XS, S, M, L, XL, 2XL, 3XL, 4XL

Black · Convoy Grey · French Navy · Bottle Green



XS-4XL: **12**

212.00 R-012M-0

WORKWEAR POLO-SWEATSHIRT

300 g/m² | 80% Baumwolle, ringgesponnen und gekämmt, 20% Polyester

• Fleckabweisende SpotShield™-Beschichtung • Flachstrickkragen • Verstärkter Sattel

XS, S, M, L, XL, 2XL, 3XL, 4XL

Black · French Navy · Bright Royal · Classic Red · Orange · Bottle Green · Light Oxford



XS-4XL: **24**

213.00 R-013M-0

WORKWEAR SET-IN SWEATSHIRT

300 g/m² | 80% Baumwolle, ringgesponnen und gekämmt, 20% Polyester

• Fleckabweisende SpotShield™-Beschichtung • Verstärkter Sattel • Doppelschichtige Schulterpasse für höhere Strapazierfähigkeit

XS, S, M, L, XL, 2XL, 3XL, 4XL

Black · French Navy · Bright Royal · Classic Red · Orange · Bottle Green · Light Oxford



XS-4XL: **24**

+ Neue Farbe(n)

Neue Größe(n)

Für weitere Infos scannen Sie einfach den QR Code oder besuchen Sie uns online.



28“ (71CM), 30“ (76CM), 32“ (81CM), 34“ (86CM), 36“ (91CM), 38“ (96CM), 40“ (101CM), 42“ (106CM), 44“ (111CM), 46“ (117CM)

Black Convoy Grey French Navy Bottle Green

976.00 R-015M-0

teflon coated 60°

STRAPAZIERFÄHIGE WORKWEAR-HOSE LÄNGE 30“

260 g/m² | 65% Polyester, 35% Baumwolle

• DuPont™-Teflon®-Faserschutzbeschichtung • Breite Gürtelschlaufen, YKK Zip
• Dreifachnähte an Innenbein und Taschenöffnungen

28“-46“: **12**

978.00 R-015M-0

teflon coated 60°

STRAPAZIERFÄHIGE WORKWEAR-HOSE LÄNGE 32“

260 g/m² | 65% Polyester, 35% Baumwolle

• DuPont™-Teflon®-Faserschutzbeschichtung • Breite Gürtelschlaufen, YKK Zip
• Dreifachnähte an Innenbein und Taschenöffnungen

TOP SELLER

28“-46“: **12**

980.00 R-015M-0

teflon coated 60°

STRAPAZIERFÄHIGE WORKWEAR-HOSE LÄNGE 34“

260 g/m² | 65% Polyester, 35% Baumwolle

• DuPont™-Teflon®-Faserschutzbeschichtung • Breite Gürtelschlaufen, YKK Zip
• Dreifachnähte an Innenbein und Taschenöffnungen

28“-46“: **12**

934.00 R-001M-0

teflon coated 60°

TWILL WORKWEAR-HOSE LÄNGE 34“

245 g/m² | 65% Polyester, 35% Baumwolle

• Elastischer Taillenbund für bequemen Sitz • Modisches Design • Gesäßtaschen mit Patten, Handytasche, Cargotasche am rechten Bein

28“-46“: **12**

932.00 R-001M-0

teflon coated 60°

TWILL WORKWEAR-HOSE LÄNGE 32“

245 g/m² | 65% Polyester, 35% Baumwolle

• Elastischer Taillenbund für bequemen Sitz • Modisches Design • Gesäßtaschen mit Patten, Handytasche, Cargotasche am rechten Bein

28“-46“: **12**



28“ (71CM), 30“ (76CM), 32“ (81CM), 34“ (86CM), 36“ (91CM), 38“ (96CM), 40“ (101CM), 42“ (106CM), 44“ (111CM), 46“ (117CM)

Black Convoy Grey French Navy Bottle Green

991.00 R-002M-0

TWILL WORKWEAR SHORTS

245 g/m² | 65% Polyester, 35% Baumwolle

• Twill-Short mit elastischem Taillenbund für bequemen Sitz • Modisches Design
• Gesäßtaschen mit Patten, Handytasche, Cargotasche am rechten Bein

28“ (71CM), 30“ (76CM), 32“ (81CM), 34“ (86CM), 36“ (91CM), 38“ (96CM), 40“ (101CM), 42“ (106CM), 44“ (111CM), 46“ (117CM)

Black Convoy Grey French Navy Bottle Green





28“-46“: **12**

EN ISO 20471: 2013 Class 1 Class 2 Class 3

126.42 TUC01

PERFECT PRO WORKWEAR T-SHIRT

185 g/m² I 100% Baumwolle, Single Jersey

• Rippstrickhalsbündchen • Nackenband • Schulterpasse

S, M, L, XL, 2XL, 3XL, 4XL

White
Black
Dark Grey
Navy
Red



S-4XL: **50**

592.42 PUC12

COOLPOWER PRO POLO POCKET POLO

200 g/m² I 100% Polyester

• Cool Dry Polo • Halbmondpasse im Nacken mit Aufhänger • Aufgesetzte Brusttasche

S, M, L, XL, 2XL, 3XL

Black
Dark Grey
Navy



S-3XL: **30**

990.42 AUC60

KNIEKISSEN KNEEPADS PRO

100% Ethylenvinylacetat

• Bequeme Kniepolster zum Einstecken in alle B&C Pro Hosen • Verkauf paarweise • Bei Bedarf mit der Schere zu kürzen

ONE SIZE

Black



One Size: **24**

976.42 BUC51

PERFORMANCE PRO WORKWEAR TROUSERS

245 g/m² I 65% Polyester, 35% Baumwolle

• Twill mit Cordura-Verstärkungen • Bund mit Gürtelschlaufen und verstellbarem Gummiband zur Anpassung der Bundweite • Gesäßtaschen, große Einschubtaschen, lose Taschen mit Unterteilung, D-Ring

28“, 30“, 32“, 34“, 36“, 38“, 40“, 42“, 44“, 46“

Black
Steel Grey
Steel Grey/ Black
Navy





28“-46“: **10**

932.42 BUC5

BASIC WORKWEAR TROUSERS

245 g/m² I 65% Polyester, 35% Baumwolle

• Twill mit Cordura-Verstärkungen • Bund mit Gürtelschlaufen und verstellbarem Gummiband, diverse Taschen • Außen-Einschubtaschen für Kniepolster (nicht mitgeliefert)

28“, 30“, 32“, 34“, 36“, 38“, 40“, 42“, 44“, 46“

Black
Steel Grey
Navy





28“-46“: **10**

+ Neue Farbe(n)

Neue Größe(n)

Für weitere Infos scannen Sie einfach den QR Code oder besuchen Sie uns online.

543.42 PUC11

ENERGY PRO WORKWEAR POCKET POLO

200 g/m² | 65% Polyester, 35% Baumwolle, ringgesponnen und gekämmt

• Rippstrickkragen und -bündchen • Nackenband • Halbmondpasse im Nacken mit Aufhänger

S, M, L, XL, 2XL, 3XL, 4XL

Black
Dark Grey
Navy



S-4XL: **30**

421.42 JUC41

SHELTER PRO JACKET

230 g/m² | 100% Polyester

• Diverse funktionelle Taschen • Reflexpaspeln vorne und hinten für verbesserte Sichtbarkeit • Mit Klett verstellbare Ärmelbündchen

S, M, L, XL, 2XL, 3XL, 4XL

Black
Dark Grey
Navy



S-4XL: **10**

425.42 JUC42

SHIELD SOFTSHELL PRO

96% Polyester, 4% Elasthan

• Reflexpaspeln an Schultern und unterem Rücken für verbesserte Sichtbarkeit • Diverse funktionelle Taschen • Doppelsteppnähte

S, M, L, XL, 2XL, 3XL, 4XL

Black
Dark Grey
Navy



S-4XL: **10**

590.42 PUC10

SKILL PRO WORKWEAR POCKET POLO

230 g/m² | 100% Baumwolle

• Rippstrickkragen und -bündchen • Halbmondpasse im Nacken mit Aufhänger • Innenliegende Brusttasche

S, M, L, XL, 2XL, 3XL, 4XL

Black
Dark Grey
Navy



S-4XL: **30**

213.42 WUC20

WORKWEAR SWEATER

280 g/m² | 80% Baumwolle, gekämmt, 20% Polyester

• Rippstrickkragen und -bund mit Elasthan • Halbmondpasse im Nacken mit Aufhänger • Stoffverstärkung im Bereich der Unterarme

S, M, L, XL, 2XL, 3XL, 4XL

Black
Dark Grey
Navy
Red
Brown



S-4XL: **25**

428.42 JUC40

WORKWEAR BODYWARMER

100% Polyester

• Stehkragen mit Fleecefutter • Elastischer Armausschnitt • Diverse Außen- und Innentaschen

S, M, L, XL, 2XL, 3XL, 4XL

Black
Dark Grey
Navy
Red
Brown



S-4XL: **10**

EN ISO 20471: 2013 Class 1 Class 2 Class 3

926.77 HVW180

FLUO LADIES EXECUTIVE WAISTCOAT

100% Polyester

• Atmungsaktiver Rücken (Netzgewebe) • Teilelastische Taille • Reflektierende Paspeln auf beiden Seiten mit verborgenen Seitentaschen



XS, S, M, L, XL, 2XL

Fluo Orange

Fluo Yellow

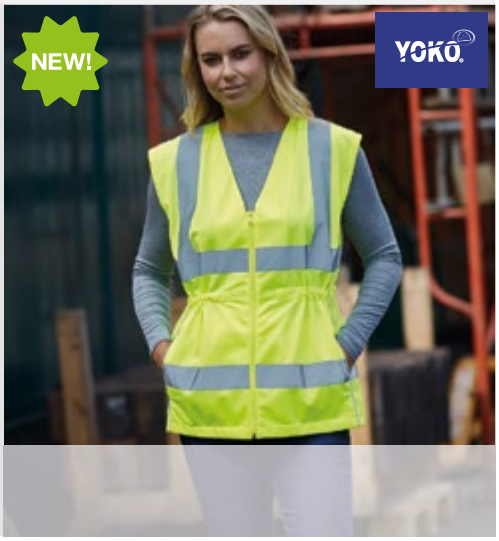

XS-2XL: **100**

925.77 HVW102

FLUO 2 BANDS WAISTCOAT

120 g/m² I 100% Polyester

• Klettverschluss • 5 cm breite reflektierende Bänder um den Körper • Einfassung an allen Kanten

M, L, XL, 2XL, 3XL

Fluo Orange

Fluo Yellow

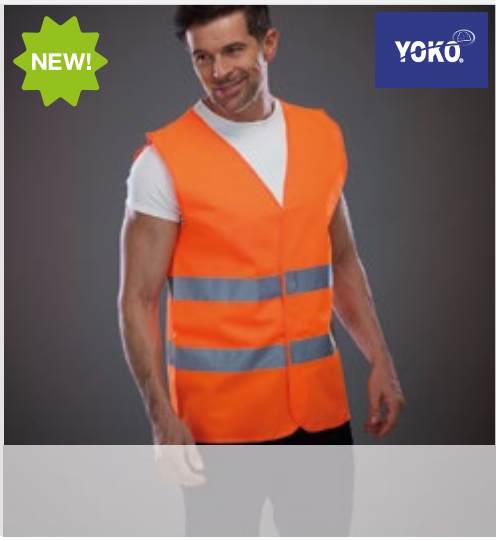

M-3XL: **100**

435.77 HVW100CH

KIDS FLUO 2 BAND + BRACE WAISTCOAT

120 g/m² I 100% Polyester

• Sicherheitsweste für Kinder • Reflektorstreifen quer und längs auf Vorder- und Rückseite • Praktischer Klettverschluss vorne

4-6 (S), 7-9 (M), 10-12 (L)

Fluo Orange Fluo Yellow

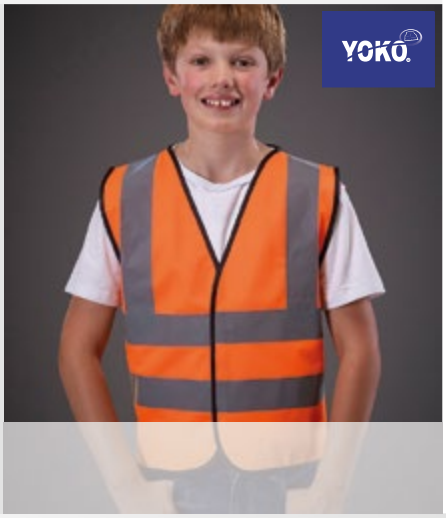

4-6-10-12: **100**

433.77 HVW100

FLUO 2 BAND + BRACE WAISTCOAT

120 g/m² I 100% Polyester

• Sicherheitsweste mit Reflektorstreifen quer und längs auf Vorder- und Rückseite • Praktischer Klettverschluss vorne



S-4XL: **100**

S, M, L, XL, 2XL, 3XL, 4XL

Fluo Orange Fluo Yellow

M, L, XL, 2XL, 3XL

White, Black, Navy, Royal Blue, Sky Blue, Sapphire, Purple, Red, Pink, Raspberry, Maroon, Lime, Paramedic Green, Fluo Yellow/ Black, Fluo Yellow/ Navy, Fluo Yellow/ Royal Blue, Fluo Yellow/ Fluo Orange, Fluo Yellow/ Lime, Fluo Yellow/ Red, Fluo Yellow/ Purple, Fluo Yellow/ Raspberry, Fluo Yellow/Para-medic Green



+ Neue Farbe(n)

Neue Größe(n)

Für weitere Infos scannen Sie einfach den QR Code oder besuchen Sie uns online.

422.77 HVJ259

FLUO REFLECTIVE BORDER TABARD

120 g/m² I 100% Polyester

• Reflektierende Einfassung für zusätzliche Sichtbarkeit • 10 cm Klettverschluss an jeder Seite zum Anpassen beim Tragen

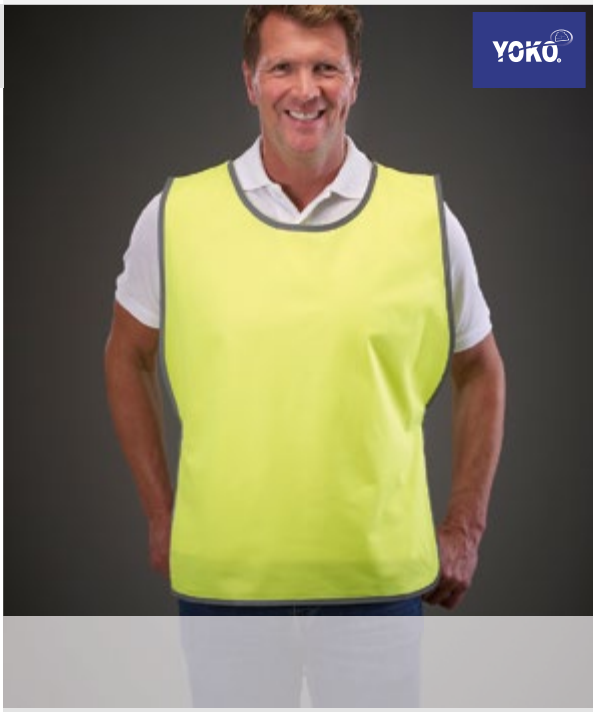

S/M, L/XL

White · Black · Grey · Navy · Royal Blue · Sky Blue · Sapphire · Purple · Red · Fluo Orange · Raspberry · Fluorescent Pink · Lime · Paramedic Green · Fluo Yellow

S/M-L/XL: **120**

421.77 HVW801

FLUO EXECUTIVE WAISTCOAT

125 g/m² I 100% Polyester

• Sicherheitsweste mit Reflektorstreifen quer und längs auf Vorder- und Rückseite • Schlüsselring und Sichtfenster für Namensschild auf der Vorderseite • Handytasche mit Klettverschluss



S, M, L, XL, 2XL, 3XL

Black · Royal Blue · Red · Fluo Orange · Pink · Red/Black · Fluo Orange/ Navy · Fluo Orange/ Fluo Yellow · Red/Fluo Yellow · Fluo Orange/ Black · Fluo Orange/ Grey · Paramedic Green/Fluo Yellow · Fluo Yellow · Fluo Yellow/ Black · Fluo Yellow/ Grey · Fluo Yellow/ Navy · Fluo Yellow/ Royal Blue · Fluo Yellow/ Purple

S-3XL: **100**

437.77 HVJ269

FLUO KASACK FÜR ERWACHSENE

100% Polyester

• Klettverschluss auf jeder Seite, zum Anpassen • 2 Reflektionsstreifen (50 mm) um den Rumpf • Optimale Veredelungsfläche vorne und hinten

S/M, L/XL

Fluo Orange · Fluo Yellow



S/M-L/XL: **120**

431.77 HVW120

FLUO OPEN MESH WAISTCOAT

120 g/m² I 100% Polyester

• Leichtes, grobes Netzmaterial, geeignet für Arbeitsumgebung mit hoher Temperatur • Klettverschluss vorne • Sicherheitsweste mit Reflektorstreifen quer und längs auf Vorder- und Rückseite

M, L, XL, 2XL, 3XL

Fluo Orange · Fluo Yellow



M-3XL: **100**

423.77 HVW820

FLUO OPEN MESH EXECUTIVE WAISTCOAT

110 g/m² I 100% Polyester

• Geeignet für Arbeitsumgebung mit hoher Temperatur • Diverse Taschen und Schlaufe für Funkgerät • 5 cm breite Reflexstreifen um den Körper und über jeder Schulter

S, M, L, XL, 2XL, 3XL

Fluo Orange · Fluo Yellow · Fluo Yellow/ Royal Blue

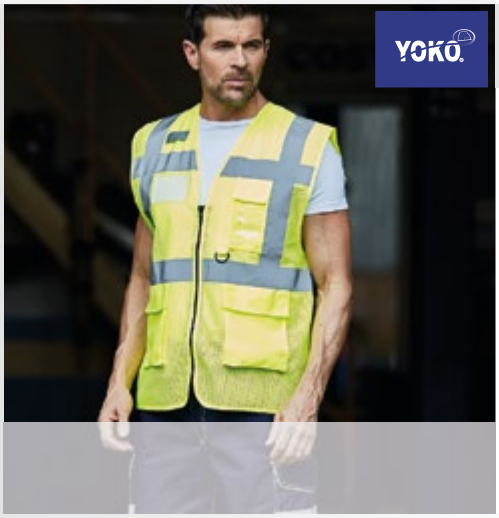

S-3XL: **100**

EN ISO 20471: 2013 Class 1 · Class 2 · Class 3

808.77 HV008F

FLUO FLEECE REVERSIBLE BODYWARMER

280 g/m² I 100% Polyester

• Innenseite aus Fleece in Farbe Navy (Wendejacke) • 2 Taschen innen und außen • Leichtes Material, warm und angenehm zu tragen

S, M, L, XL, 2XL, 3XL

Fluo Orange | Fluo Yellow



S-3XL: **20**

426.77 HV006

FLUO SOFTSHELL BODYWARMER

340 g/m² I 100% Polyester

• Mittelschicht: TPU Membran • Verlängerter Rücken • Reflektorstreifen quer und längs auf Vorder- und Rückseite

S, M, L, XL, 2XL, 3XL

Fluo Orange | Fluo Orange/ Navy | Fluo Yellow | Fluo Yellow/ Navy



S-3XL: **20**

877.77 HVK08

FLUO FLEECE JACKET

380 g/m² I 100% Polyester

• Sicherheits-Fleecejacke mit 3M Reflektorstreifen quer und längs auf Vorder- und Rückseite • Elastische Ärmelbündchen • Seitentaschen mit Zip

S, M, L, XL, 2XL, 3XL

Fluo Orange | Fluo Orange/ Navy | Fluo Yellow | Fluo Yellow/ Navy



S-3XL: **15**

427.77 HVK09

FLUO SOFTSHELL JACKET

100% Polyester

• Mittelschicht: TPU Membran • Brusttasche mit Zip, seitliche Eingrifftaschen mit Zip • Verbesserte Sichtbarkeit bei Navy

S, M, L, XL, 2XL, 3XL, 4XL

Navy | Fluo Orange | Fluo Orange/ Navy | Fluo Yellow | Fluo Yellow/ Navy



S-4XL: **15**

819.77 HVK10B

FLUO 2-TONE FLEECE JACKET

380 g/m² I 100% Polyester

• 2 tiefe verschweißte Taschen • Elastische Ärmelbündchen und Bund • Geeignet für Stick und Flock

S, M, L, XL, 2XL, 3XL

Fluo Yellow/ Navy



S-3XL: **15**

434.77 HVJ202

FLUO 2-TONE RECOVERY JERKIN

125 g/m² I 100% Polyester

• Sicherheitsweste mit 2-farbigem Fluo Kontrast • Reflektorstreifen quer und längs auf Vorder- und Rückseite • Klettverschluss vorne

M, L, XL, 2XL, 3XL

Fluo Orange/ Fluo Yellow



M-3XL: **70**

+ Neue Farbe(n)

Neue Größe(n)

Für weitere Infos scannen Sie einfach den QR Code oder besuchen Sie uns online.

411.77 HVP711

FLUO 7-IN-1 MULTIFUNKTIONSJACKE

100% Polyester

• Äußere Jacke mit versiegelten Nähten und diversen Taschen • Fluo Yellow: Fleece-Innenkragen entspricht der Farbe der Außenjacke im oberen Bereich • Innenjacke wird mit Zip befestigt, versiegelte Nähte

S, M, L, XL, 2XL, 3XL

- Fluo Orange
- Fluo Orange/ Navy
- Fluo Yellow
- Fluo Yellow/ Navy



S-3XL: **10**

927.77 HV007

FLUO KENSINGTON HOODED GILET

340 g/m² | 100% Polyester

• Elastische, mit Fleece gefütterte Kapuze • Große Innentasche • Veredelungszugang innen im Bund

S, M, L, XL, 2XL, 3XL

- Fluo Orange
- Fluo Yellow



S-3XL: **20**

494.77 HVW706

FLUO KENSINGTON JACKET

340 g/m² | 100% Polyester

• Brusttasche und Seitentaschen mit Zip, große Innentasche • Reflexpaspeln an Ärmelabschluss und Bund • Zip zum Veredeln innen

XS, S, M, L, XL, 2XL, 3XL

- Navy
- Fluo Orange
- Fluo Yellow



XS-3XL: **15**

EN ISO 20471: 2013 Class 1 Class 2 Class 3

436.77 HVP305

FLUO TARTAN CONTRACTOR JACKET

260 g/m² | 100% Polyester

• Innen: karriertes Futter • Seitentaschen mit Lasche, Brusttasche innen • Versiegelte Nähte

S, M, L, XL, 2XL, 3XL

Fluo Yellow



S-3XL: **10**

922.77 HVS461

OVER TROUSERS FLUO YELLOW

100% Polyester

• Sicherheitshose mit Reflektorstreifen • Elastischer Taillenbund • Seitliche Eingrifftaschen

S, M, L, XL, 2XL, 3XL

Fluo Yellow



S-3XL: **60**

923.77 HVS462

OVER TROUSERS FLUO ORANGE

100% Polyester

• Sicherheitshose mit Reflektorstreifen • Elastischer Taillenbund • Seitliche Eingrifftaschen

S, M, L, XL, 2XL, 3XL

Fluo Orange



S-3XL: **60**

482.77 HVP218

FLUO 2-TONE BOMBER JACKET

190 g/m² | 100% Polyester

• Brusttasche innen • Kapuze mit Kordelzug im Kragen • Versiegelte Nähte

S, M, L, XL, 2XL, 3XL

Fluo Orange/ Navy

Fluo Yellow/ Navy



S-3XL: **10**

480.77 HVP211

FLUO BOMBER SICHERHEITSJACKE

190 g/m² | 100% Polyester

• Bomberjacke mit Reflektorstreifen quer und längs auf Vorder- und Rückseite • Innentasche, Handy- und Seitentaschen • Elastische Armbündchen und Bund

S, M, L, XL, 2XL, 3XL, 4XL, 5XL, 6XL

Fluo Orange

Fluo Yellow



S-6XL: **10**

418.77 HVP300

FLUO CLASSIC MOTORWAY JACKET

190 g/m² I 100% Polyester

• Sicherheitsjacke mit Reflektorstreifen quer und längs auf Vorder- und Rückseite • Kragen mit integrierter Kapuze • Innentasche, Seitentaschen

S, M, L, XL, 2XL, 3XL, 4XL, 5XL, 6XL

Fluo Orange

Fluo Yellow



S-6XL: **10**

410.77 HVP302

FLUO 2 TONE MOTORWAY JACKET

190 g/m² I 100% Polyester

• Sicherheitsjacke mit 3M Reflektorstreifen quer und längs auf Vorder- und Rückseite • Stepptes Innenfutter aus Nylon mit Polyster-Wattierung • Innentasche, Seitentaschen

S, M, L, XL, 2XL, 3XL

Fluo Orange/ Navy

Fluo Yellow/ Navy



S-3XL: **10**

495.77 HV008SL

FLUO QUILTED JACKET WITH ZIP-OFF SLEEVES

100% Polyester

• Wasserdichte Polyurethan-Beschichtung • Durch Zip abtrennbare Ärmel • 2 aufgesetzte Taschen

S, M, L, XL, 2XL, 3XL

Fluo Orange

Fluo Yellow



S-3XL: **15**

277.77 HVJ510

FLUO SWEATSHIRT

280 g/m² I 100% Polyester

• Reflektorstreifen quer und längs auf Vorder- und Rückseite • Halsausschnitt, Ärmelabschluss und Bund mit breitem Rippstrickbündchen • Seitennähte

S, M, L, XL, 2XL, 3XL

Fluo Orange

Fluo Yellow



S-3XL: **20**

261.77 HVK06

FLUO 1/4 ZIP SWEAT SHIRT

280 g/m² I 100% Polyester

• Antipilling Fleece mit warmen Jersey Futter • Rippstrickbündchen am Ärmelabschluss und Bund • Doppelnähte

S, M, L, XL, 2XL, 3XL

Fluo Orange

Fluo Yellow



S-3XL: **20**

EN ISO 20471: 2013 Class 1 Class 2 Class 3

255.77 HVK05

FLUO HOODIE

280 g/m² | 100% Polyester

• Nackenband • Vorgezogene Schulternaht • Rippstrickbündchen an Ärmelabschluss und Bund

S, M, L, XL, 2XL, 3XL

Fluo Orange | Fluo Yellow





S-3XL: **20**

577.77 HVJ210

FLUO POLO

210 g/m² | 100% Polyester

• Sicherheitspolo mit 3M Reflektorstreifen quer und längs auf Vorder- und Rückseite • Nackenband • Kragen und Ärmelabschluss mit Rippstrickbündchen in Navy

S, M, L, XL, 2XL, 3XL, 4XL, 5XL, 6XL

Fluo Orange | Fluo Yellow



S-6XL: **50**

177.77 HVJ410

FLUO T-SHIRT

200 g/m² | 100% Polyester

• T-Shirt mit Reflektorstreifen quer und längs auf Vorder- und Rückseite • Halsausschnitt mit Rippstrickbündchen • Nackenband

S, M, L, XL, 2XL, 3XL

Fluo Orange | Fluo Yellow



S-3XL: **70**

178.77 HVJ910

FLUO SUPER LIGHT V-NECK T-SHIRT

130 g/m² | 100% Polyester

• Sehr leichtes Mesh-Gewebe • Weiches Rippstrickbündchen am Halsausschnitt • Normale Passform

S, M, L, XL, 2XL, 3XL

Fluo Orange | Fluo Yellow



S-3XL: **70**

399.77 CAP402CH

CHILDREN'S FLUO THINSULATE® HAT

70 g/m² | 100% Polyacryl

• Glatte weiche Oberfläche • Auch im Winter gut sichtbar: Fluo Yellow und Fluo Orange • Optimal zu veredeln



ONE SIZE

Black | Navy | Royal Blue | Red | Fluo Orange | Pink | Lime | Fluo Yellow

One Size: **216**

Neue Farbe(n) | Neue Größe(n)

Für weitere Infos scannen Sie einfach den QR Code oder besuchen Sie uns online.

310.77 CAP402

FLUO THINSULATE® HAT

70 g/m² | 100% Polyacryl

• Glatte weiche Oberfläche • Auch im Winter gut sichtbar: Fluo Yellow und Fluo Orange • Kann auch unter einem Helm getragen werden

ONE SIZE

Black, Charcoal Grey, Navy, Royal Blue, Red, Fluo Orange, Pink, Fluo Yellow



One Size: **180**

968.77 HVW066

FLUO PRINT ME ARMBAND

100% Polyester

• Klettverschluss • Maße S/M: 450 x 100 mm • Maße L/XL: 550 x 100 mm

S/M, L/XL

Royal Blue, Red, Fluo Orange, Fluorescent Pink, Lime, Fluo Yellow



S/M-L/XL: **500**

966.77 ID03

ARM BANDS

100% Polyvinylchlorid

• Armband mit seitlicher Öffnung zur Anbringung eines Namensschildes • Max. Größe des Namensschildes: 10 x 6 cm • Bequem zu tragen am Oberarm durch verstellbare Elastikbänder in Produktfarbe

ONE SIZE

Black, Navy, Red, Fluo Orange, Pink, Paramedic Green, Fluo Yellow, Silver



One Size: **600**

960.77 ID04

HEAT APPLY POCKET SMALL

100% Polyvinylchlorid

• Strapazierfähige und wasserdichte Tasche • Einmalig hitzebeständig (170°C für 10-20 sec) • Format (innen): 85 x 55 mm (Kreditkartengröße)

ONE SIZE

Clear



One Size: **5000**

961.77 ID05

HEAT APPLY POCKET MEDIUM

100% Polyvinylchlorid

• Strapazierfähige und wasserdichte Tasche • Optimal geeignet für Sicherheitskleidung • Kann in der Länge gekürzt werden

ONE SIZE

Clear



One Size: **900**

962.77 ID06

HEAT APPLY POCKET LARGE

100% Polyvinylchlorid

• Einmalig hitzebeständig (170°C für 10-20 sec) • Format (innen): 300 x 100 mm • Kann in der Länge gekürzt werden

ONE SIZE

Clear



One Size: **750**

EN ISO 20471: 2013 Class 1 Class 2 Class 3

943.77 WN783

HALF FINGER GLOVES

70 g/m² I 100% Polyacryl

• Gestrickte 1/2 Finger-Handschuhe mit Rippstrickbündchen • Innen weich gefüttert • Dehnbares Material für mehr Tragekomfort

ONE SIZE

Black



One Size: **240**

944.77 WN784

FULL FINGER GLOVES

70 g/m² I 100% Polyacryl

• Gestrickte Handschuhe mit Rippstrickbündchen • Innen weich gefüttert • Dehnbares Material für mehr Tragekomfort

ONE SIZE

Black



One Size: **216**

920.67 KS 17/18 60°

KASACK BEA

215 g/m² I 65% Polyester, 35% Baumwolle

• Überwurfkasack mit Brustabnähern • 2 frontal aufgesetzte Taschen • Schleifen zum Binden

0 (XS/S), I (S/M), II (M/L), III (L/XL), IV (XL/2XL)

White/Dark Red · White/Anthracite · Black/Anthracite · Dark Red/Anthracite · Apple/Anthracite



0-IV: **30**

921.67 KS 38/39 60°

KASACK MARILIES

215 g/m² I 65% Polyester, 35% Baumwolle

• Überwurfkasack mit Brustabnähern • 2 frontal aufgesetzte Taschen • Schleifen zum Binden

0 (XS/S), I (S/M), II (M/L), III (L/XL), IV (XL/2XL)

White/Dark Red · Anthracite/White · Anthracite/Black · Anthracite/Dark Red · Anthracite/Apple



0-IV: **30**

904.67 KS 40 95°

KASACK SARA

215 g/m² I 65% Polyester, 35% Baumwolle

• Lockere Passform, bequem geschnitten • 2 versteckte Seitentaschen, 1 aufgesetzte Brusttasche links • Hochveredelt, gekrumpft, waschecht, pflegeleicht

36 (S), 38 (S), 40 (M), 42 (M), 44 (L), 46 (L), 48 (XL), 50 (XL)

White · Black · Blue · Grey Blue · Red · Dark Red



36-50: **30**

+ Neue Farbe(n)

Neue Größe(n)

Für weitere Infos scannen Sie einfach den QR Code oder besuchen Sie uns online.

970.67 BMF 1/3 — 60°

BASIC BAUMWOLL-DAMENKITTEL

205 g/m² | 100% Baumwolle

• Damenmantel in lockerer Passform, bequem geschnitten • Reverskragen
• 2 aufgesetzte Taschen, 1 aufgesetzte Brusttasche links

XS, S, M, L, XL, 2XL

White



XS-2XL: **25**

973.67 BMM 2/3 — 60°

BASIC POLY/COTTON-HERRENKITTEL

195 g/m² | 65% Polyester, 35% Baumwolle

• Herrenmantel in lockerer Passform, bequem geschnitten • Reverskragen
• 2 aufgesetzte Seitentaschen, 1 aufgesetzte Brusttasche links

S, M, L, XL, 2XL, 3XL

White



S-3XL: **25**

971.67 BMM1/3 — 60°

BASIC BAUMWOLL-HERRENKITTEL

205 g/m² | 100% Baumwolle

• Herrenmantel in lockerer Passform, bequem geschnitten • Reverskragen
• 2 aufgesetzte Taschen, 1 aufgesetzte Brusttasche links

S, M, L, XL, 2XL, 3XL

White



S-3XL: **25**

972.67 BMF 3/3 — 60°

BASIC POLY/COTTON-DAMENKITTEL

195 g/m² | 65% Polyester, 35% Baumwolle

• Damenmantel in lockerer Passform, bequem geschnitten • Reverskragen
• 2 aufgesetzte Seitentaschen, 1 aufgesetzte Brusttasche links

XS, S, M, L, XL, 2XL

White



XS-2XL: **25**

990.67 BS 51/3 — 40°

ARBEITSSCHUHE KAPSTADT

Obermaterial: Synthetische Microfaser

• Obermaterial: Synthetische Microfaser • Permanent antibakterielles Futter
• Hinten offen, Fersenriemen mit Schnalle

37, 38, 39, 40, 41, 42, 43, 44, 45, 46

White



37-46: **10**

EN ISO 20471: 2013 Class 1 Class 2 Class 3



028.33 / S180X - 026.33 / S179M - 024.33 / S179F

Sport & Freizeit

Spiro

Result	097.33	**R097X**	Max Performance Training Trousers	**502**
	996.33	**R156X**	Waterproof 2000 Pro-Coach Trouser	**502**
SPIRO	471.33	**S108F**	Women's Nero Jacket	**497**
	470.33	**S108M**	Men's Nero Jacket	**497**
	005.33	**S170F**	Women's Sprint Base Top	**495**
	004.33	**S170M**	Men's Sprint Base Top	**495**
	007.33	**S171F**	Women's Sprint Pant	**500**
	006.33	**S171M**	Men's Sprint Pant	**500**
	009.33	**S172F**	Women's Race System Jacket	**496**
	008.33	**S172M**	Men's Race System Jacket	**496**
	013.33	**S174F**	Women's Sprint Training Shorts	**501**
	012.33	**S174M**	Men's Sprint Training Shorts	**501**
	015.33	**S175F**	Women's Team Soft Shell Jacket	**496**
	014.33	**S175M**	Men's Team Soft Shell Jacket	**496**
	017.33	**S176F**	Women's Training Shirt	**493**
	016.33	**S176M**	Men's Training Shirt	**493**
	019.33	**S177F**	Ladies' Spiro Team Spirit Polo	**494**
	018.33	**S177M**	Spiro Team Spirit Polo	**494**
	020.33	**S178X**	Spiro Trial Training Top	**491**
	024.33	**S179F**	Women's Micro Lite Team Pant	**502**
	026.33	**S179M**	Men's Micro Lite Team Pant	**502**
	028.33	**S180X**	Unisex Micro Lite Team Jacket	**497**
	025.33	**S182F**	Spiro Ladies' Dash Training Shirt	**493**
	027.33	**S182M**	Spiro Men Dash Training Shirt	**493**
	029.33	**S183X**	Unisex Micro Lite Running Shorts	**498**
	030.33	**S184X**	Unisex Micro Lite Team Shorts	**501**
	021.33	**S185X**	Spiro Cycling Jacket	**482**
	031.33	**S186X**	Unisex Athletic Vest	**498**
	063.33	**S187F**	Ladies' Padded Bike Shorts	**484**
	062.33	**S187M**	Padded Bike Shorts	**484**
	065.33	**S188F**	Ladies' Bike Full Zip Top	**483**
	064.33	**S188M**	Bike Full Zip Top	**483**
	067.33	**S250F**	Women's Bodyfit Base Layer Shorts	**499**
	038.33	**S250J**	Junior Bodyfit Base Layer Shorts	**501**
	066.33	**S250M**	Men's Bodyfit Base Layer Shorts	**499**
	069.33	**S251F**	Women's Bodyfit Base Layer Leggings	**500**
	068.33	**S251M**	Men's Bodyfit Base Layer Leggings	**500**
	070.33	**S252X**	Compression Bodyfit Top LS	**498**
	076.33	**S253F**	Ladies' Performance T-Shirt	**490**
	072.33	**S253J**	Junior Quick Dry T-Shirt	**489**
	035.33	**S253M**	Performance T-Shirt	**490**
	079.33	**S254F**	Ladies' Performance T-Shirt LS	**492**
	036.33	**S254M**	Performance T-Shirt LS	**492**
	043.33	**S255F**	Ladies' Bikewear Performance Top LS	**484**
	044.33	**S255M**	Bikewear Performance Top LS	**484**
	045.33	**S256F**	Women's Freedom Softshell Jacket	**499**
	046.33	**S256M**	Men's Freedom Softshell Jacket	**499**
	056.33	**S257X**	Spiro Summer Gloves	**483**
	058.33	**S258X**	Spiro Winter Gloves	**483**
	053.33	**S259X**	Spiro Bikewear Crosslite Gilet	**482**
	049.33	**S260X**	Reflec-Tex Hi-Vis Jacket	**497**
	047.33	**S261F**	Ladies' Skort	**491**
	048.33	**S261J**	Spiro Junior Skort	**491**
	022.33	**S262F**	Spiro Ladies' Airflow Gilet	**495**
	023.33	**S262M**	Spiro Airflow Gilet	**495**
	039.33	**S263X**	Bikewear Winter Hat	**485**
	037.33	**S264X**	Spiro Bikewear Off Road Shorts	**482**
	054.33	**S265X**	Bikewear Long Bib	**482**
	055.33	**S267X**	Elite Running Gloves	**498**
	057.33	**S268F**	Women's Zero Gravity Jacket	**494**
	059.33	**S268M**	Men's Zero Gravity Jacket	**494**
	100.33	**S270F**	Fitness Women's Tech Panel Marl T	**491**
	101.33	**S271F**	Fitness Women's Shiny Marl T-Shirt	**490**
	102.33	**S271M**	Fitness Men's Shiny Marl T-Shirt	**490**
	103.33	**S272F**	Fitness Women's Stringer Back Marl Top	**489**
	090.33	**S273F**	Fitness Women's Capri Pant	**488**
	104.33	**S274F**	Fitness Women's Crop Top	**489**
	091.33	**S275F**	Women's Fitness Trousers	**488**
	105.33	**S278M**	Men's Quick Dry Basketball Top	**492**
	092.33	**S279M**	Men's Quick Dry Basketball Shorts	**492**
	106.33	**S280F**	Women's Impact Softex® T-Shirt	**486**
	107.33	**S281F**	Women's Impact Softex® Top	**486**
	108.33	**S282F**	Women's Impact Softex® Crop Top	**486**

093.33	**S283F**	Women's Impact Softex® Shorts	**488**
094.33	**S284F**	Women's Impact Softex® Capri Pants	**488**
109.33	**S285F**	Women's Impact Softex® Tank Top	**489**
110.33	**S287X**	Aircool Tee	**486**
081.33	**S290X**	Compression Calf Sleeve	**485**
082.33	**S291X**	Compression Arm Sleeve	**485**
083.33	**S292X**	Compression Quad Sleeve	**485**

Gamegear

768.11	**KK186**	Formula Racing® Sebring Shirt	**508**
111.11	**KK516**	Formula Racing® Estoril T-Shirt	**509**
511.11	**KK611**	Formula Racing® Monaco Polo Shirt	**508**
785.11	**KK185**	Gamegear® Sportsman Shirt	**506**
547.11	**KK475**	Gamegear® Track Polo	**505**
555.11	**KK730**	Gamegear® Ladies' Sports Sleeveless Polo	**505**
403.11	**KK913**	Gamegear® Sports Jacket	**503**
404.11	**KK914**	Gamegear® Ladies Sports Jacket	**503**
110.11	**KK930**	Gamegear® Cooltex® Training T-Shirt	**507**
911.11	**KK935**	Gamegear® Piped Slim Fit Pant	**503**
512.11	**KK938**	Gamegear® Cooltex® Active Polo Shirt	**506**
017.11	**KK939**	Gamegear® Compact Stretch T	**504**
113.11	**KK940**	Gamegear® Cooltex® Ladies' Training T-Shirt	**507**
905.11	**KK942**	Gamegear Ladies 3/4 Length Leggings	**504**
906.11	**KK943**	Gamegear® Ladies Full Length Leggings	**504**
912.11	**KK944**	Gamegear® Ladies Contrast Legging	**504**
002.11	**KK966**	Gamegear® Cooltex® Ladies' T-Shirt	**506**
076.11	**KK969**	Gamegear® Cooltex® Team Top V-Neck	**507**
907.11	**KK971**	Gamegear® Slim Fit Track Pant	**503**
031.11	**KK973**	Gamegear® Cooltex® Sports Vest	**505**
550.11	**KK974**	Gamegear® Cooltex® Riviera Polo Shirt	**505**
030.11	**KK979**	Gamegear® Warmtex® Base Layer LS	**504**
084.11	**KK980**	Gamegear® Track Short	**507**
082.11	**KK981**	Gamegear® Cooltex® Sports Short	**508**
096.11	**KK985**	Gamegear® Tracksuit Trousers	**505**
081.11	**KK986**	Cooltex® Training Short	**508**
021.11	**KK991**	Gamegear® Cooltex® T-Shirt	**506**

Fruit of the Loom

072.01	**61-013-0**	Performance T Kids	**510**
035.01	**61-390-0**	Performance T	**510**
076.01	**61-392-0**	Performance T Lady-Fit	**509**
014.01	**61-416-0**	Performance Vest	**509**
015.01	**61-418-0**	Performance Vest Lady-Fit	**509**
050.01	**63-038-0**	Performance Polo	**510**
051.01	**63-040-0**	Performance Polo Lady-Fit	**510**
093.01	**64-007-0**	Performance Shorts Kids	**511**
247.01	**64-026-0**	Sweathose	**511**
253.01	**64-032-0**	Open Leg Pants	**512**
902.01	**64-036-0**	Lightweight Shorts	**511**
953.01	**64-038-0**	Lightweight Jog Pants	**512**
947.01	**64-040-0**	Elasticated Cuff Jog Pants	**512**
091.01	**64-042-0**	Performance Short	**511**
918.01	**64-048-0**	Open Hem Jog Pants Lady-Fit	**512**

Gildan

035.09	**42000**	Gildan Performance® Adult T-Shirt	**514**
036.09	**42400**	Performance® Adult LS T-Shirt	**515**
032.09	**42700**	Gildan Performance® Sleeveless T-Shirt	**513**
543.09	**43800**	Performance® Double Piqué Polo	**515**
011.09	**46000**	Performance Adult Core T-Shirt	**514**
012.09	**46200**	Performance® Adult Singlet	**513**
013.09	**46500**	Performance® Adult Hooded T-Shirt	**516**
200.09	**99500**	Performance Adult Tech Hooded Sweatshirt	**516**
072.09	**42000B**	Gildan Performance® Youth T-Shirt	**513**
076.09	**42000L**	Gildan Performance® Ladies' T-Shirt	**514**
078.09	**42400B**	Gildan Performance® Youth LS T-Shirt	**513**
079.09	**42400L**	Gildan Performance® Ladies' LS T-Shirt	**515**
544.09	**43800L**	Performance® Ladies' Double Piqué Polo	**515**
082.09	**44S30**	Gildan Performance® Adult Short	**516**
010.09	**46000L**	Performance Ladies' Core T-Shirt	**514**
251.09	**C18120**	Heavy Blend Adult Sweatpants with Cuff	**516**

Stedman

855.05	**ST5800**	Active Bonded Fleece Hoody Men	**523**
830.05	**ST5810**	Active Bonded Fleece Jacket Men	**523**
831.05	**ST5910**	Active Bonded Fleece Jacket Women	**523**
035.05	**ST8000**	Active Sports-T Men	**520**
031.05	**ST8010**	Active Sports Top Men	**521**
016.05	**ST8020**	Active Intense Tech T-Shirt	**517**
076.05	**ST8100**	Active Sports-T Women	**520**
009.05	**ST8110**	Active Sports Top Women	**521**
017.05	**ST8120**	Women's Active Intense Tech T-shirt	**517**
111.05	**ST8200**	Active Performance Raglan	**520**
112.05	**ST8300**	Active Performance Raglan Women	**520**
114.05	**ST8310**	Active Performance Top	**522**
011.05	**ST8400**	Active 140 Crew Neck Men	**522**
012.05	**ST8410**	Active 140 Raglan Men	**518**
013.05	**ST8420**	Active 140 LS Men	**522**
032.05	**ST8440**	Active 140 Sleeveless Men	**521**
014.05	**ST8500**	Active 140 Raglan Women	**518**
010.05	**ST8540**	Active 140 Tank Women	**521**
015.05	**ST8570**	Active 140 Raglan Kids	**522**
086.05	**ST8600**	Active Cotton Touch Men	**517**
087.05	**ST8700**	Active Cotton Touch Women	**517**
018.05	**ST8800**	Active Seamless Raglan T-Shirt	**518**
912.05	**ST8888**	Active Performance Pants	**523**
019.05	**ST8900**	Women's Active Seamless Raglan T-Shirt	**518**

Tee Jays

948.54	**5406**	Urban Pants	**525**
947.54	**5425**	Sweat Pants	**525**
035.54	**7005**	Performance Tee	**524**
076.54	**7006**	Ladies Performance Tee	**524**
037.54	**7020**	COOLdry Tee	**524**
077.54	**7021**	COOLdry Ladies Tee	**524**
592.54	**7100**	Performance Polo	**525**
591.54	**7105**	Ladies Performance Polo	**525**

Pants & Shorts

953.08	**73120**	Unisex Light Terry Jogger	**526**
902.42	**BMS60**	Splash/men Summer Sweat Shorts	**528**
903.42	**BWS61**	Splash/women Summer Sweat Shorts	**528**
984.42	**TM202**	Shorts Move	**528**
912.06	**812**	Cotton Stretch Legging	**530**
916.06	**816**	Women's Capri Scrunch Pant	**528**
953.06	**3727**	Unisex Jogger Sweatpants	**526**
937.06	**3737**	Unisex Poly-Cotton Scrunch Pant	**530**
900.03	**1539**	Adult French Terry Jogger Pants	**527**
903.03	**1537L**	Ladies French Terry Shorts	**527**
253.55	**FJ001**	Original Jog Pants	**526**
900.11	**KK933**	Slim Fit Sweat Pant	**526**
901.85	**SPF-LSL-C-PC520**	Alexia Women's Sweatpants	**527**
900.85	**SPM-LSL-C-PC510**	Alex Men's Sweatpants	**527**
941.00	**R-268F-0**	Ladies Authentic Jog Pant	**529**
940.00	**R-268M-0**	Men's Authentic Jog Pant	**529**
943.00	**R-283F-0**	Ladies HD Jog Pant	**529**
942.00	**R-283M-0**	Men's HD Jog Pant	**529**

Regatta Activewear

055.17	**TRA411**	Athens Tracksuit Jacket	**538**
056.17	**TRA412**	Athens Tracksuit Trousers	**538**
057.17	**TRA413**	Women's Athens Tracksuit Jacket	**538**
058.17	**TRA414**	Women's Athens Tracksuit Trousers	**538**
059.17	**TRA607**	Helsinki Powerstretch Jacket	**536**
060.17	**TRA608**	Women's Helsinki Powerstretch Jacket	**536**
061.17	**TRA614**	Amsterdam Hooded Softshell	**536**
062.17	**TRA615**	Women's Amsterdam Hooded Softshell	**536**
026.17	**TRA690**	Sochi Softshell	**535**
025.17	**TRA691**	Ladies Sochi Softshell	**535**
063.17	**TRF512**	Montreal Jacket	**534**
064.17	**TRF513**	Women's Montreal Jacket	**534**
065.17	**TRF514**	Women's Narada Hoodie	**533**
028.17	**TRF587**	Seoul Fleece	**534**
027.17	**TRF588**	Ladies Seoul Fleece	**534**



	066.17	**TRJ361**	Tokyo II Short	**531**
	067.17	**TRJ362**	Women's Tokyo II Short	**531**
	068.17	**TRJ363**	Innsbruck II Legging	**531**
	069.17	**TRJ364**	Women's Innsbruck II Legging	**530**
	070.17	**TRJ365**	Women's Pincha Legging	**530**
	020.17	**TRS151**	Beijing T-Shirt	**533**
	019.17	**TRS152**	Ladies Beijing T-Shirt	**533**
	024.17	**TRS156**	Rio Vest	**532**
	023.17	**TRS157**	Ladies Rio Vest	**532**
	022.17	**TRS160**	Salt Lake Polo	**532**
	021.17	**TRS161**	Ladies Salt Lake Polo	**532**
	030.17	**TRW479**	Moscow Shell	**535**
	033.17	**TRW480**	Ladies Moscow Shell	**535**
STAND OUT	005.17	**TRS147**	Coolweave Wicking Polo	**531**

American Apparel

American Apparel	200.07	**1403W**	Unisex Thick Knit Baseball Jersey	**539**
	904.07	**7301W**	Women's Interlock Running Shorts	**540**
	901.07	**8328W**	Women's Jersey Legging	**540**
	903.07	**8375W**	Women's Straight Leg Yoga Pant	**540**
	205.07	**MT497W**	Unisex Mock Twist Zip Hooded Sweat	**539**
	206.07	**MT498W**	Unisex Mock Twist Hooded Sweat	**539**
	900.07	**RSAMT4239W**	Unisex Salt and Pepper Gym Short	**539**
	902.07	**RSATT328W**	Women's Winter Leggings	**540**

021.33 S185X

SPIRO CYCLING JACKET

100% Polyester

• Leichte Funktionsjacke • 2 Seitentaschen mit Zip, Zip-Tasche an unterem Rücken • Ärmelbündchen mit Klettverschluss verstellbar



S, M, L, XL, 2XL

Neon Lime

S-2XL: **10**

053.33 S259X

SPIRO BIKEWEAR CROSSLITE GILET

100% Polyester

• Leichte Weste, optimal zum über der Kleidung tragen • Stehkragen • Netzeinsatz an hinterer Schulter

XS, S, M, L, XL, 2XL

Neon Lime



XS-2XL: **20**

037.33 S264X

SPIRO BIKEWEAR OFF ROAD SHORTS

100% Nylon

• Klettverschluss am Taillenbund • 2 seitliche Eingrifftaschen • Elasthan unter den Einsätzen für besseren Tragekomfort

XS, S, M, L, XL, 2XL, 3XL

Black/Lime





XS-3XL: **10**

054.33 S265X

BIKEWEAR LONG BIB

Körper: 82% Nylon, 18% Elasthan, Einsätze: 90% Polyester, 10% Elasthan

• Extrem leichtes Material • Flatlock Nähte • Kontureinsätze für optimalen Sitz

S/M, L/XL, 2XL/3XL

Black



S/M-2XL/3XL: **10**

Bei Melangeware kann sich die Zusammensetzung der Materialien und die Grammatur ändern.

065.33 S188F

LADIES‘ BIKE FULL ZIP TOP

170 g/m² I 100% Polyester

• UV Schutz • Unterteilte Tasche im Rücken, Mittelteil mit Zip • Reflektierende Paspeln und Design hinten mittig für verbesserte Sichtbarkeit

XS (8), S (10), M (12), L (14), XL (16)

White/Black

Black/White

Aqua/Black

Neon Lime/ Black



XS-XL: **10**

064.33 S188M

BIKE FULL ZIP TOP

170 g/m² I 100% Polyester

• UV Schutz • Unterteilte Tasche im Rücken, Mittelteil mit Zip • Reflektierende Paspeln und Design hinten mittig für verbesserte Sichtbarkeit

S, M, L, XL, 2XL

White/Black

Black/White

Aqua/Black

Neon Lime/ Black



S-2XL: **10**

056.33 S257X

SPIRO SUMMER GLOVES

40 g/m² I Handrücken: 85% Nylon 15% Elasthan; Rest: 100% Polyester

• Fingerlos • Gepolsterte Handflächen für besseren Grip • Lasche mit Klettverschluss am Handgelenk



S, M, L

Grey/Black

S-L: **25**

058.33 S258X

SPIRO WINTER GLOVES

80 g/m² I Handrücken, Bündchen: 100% Polyester; Rest: 100% Polyurethan

• Warm und angenehm zu tragen • Gepolsterte Polyurethan Handflächen für besseren Grip • Bündchen mit Klettverschluss



XS, S, M, L

Black/Grey

XS-L: **25**

+ Neue Farbe(n)

Neue Größe(n)

Für weitere Infos scannen Sie einfach den QR Code oder besuchen Sie uns online.

063.33 S187F

LADIES‘ PADDED BIKE SHORTS

200 g/m² I 80% Nylon, 20% Elasthan

• Hoch geschnittener, elastischer Bund mit Schlüsseltasche innen • Reflektierendes Logo seitlich unten auf linkem Bein • Elastischer Bund, Antirutsch Silikon-Band am Bein



XS (8), S (10), M (12), L (14), XL (16)

Black

XS-XL: **10**

062.33 S187M

PADDED BIKE SHORTS

200 g/m² I 80% Nylon, 20% Elasthan

• Hoch geschnittener, elastischer Bund mit Schlüsseltasche innen • Reflektierendes Logo seitlich unten auf linkem Bein • Antirutsch Silikon-Band am Bein



S, M, L, XL, 2XL

Black

S-2XL: **10**

043.33 S255F

LADIES‘ BIKEWEAR PERFORMANCE TOP LS

170 g/m² I 100% Polyester

• Flatlock-Naht an den Seiten • Unterteilte Tasche im Rücken, Mittelteil mit Zip • Verlängerter Rücken, tailliert geschnitten

XS (8), S (10), M (12), L (14), XL (16)

White/Black

Black/White

Aqua/Black

Orange/Black

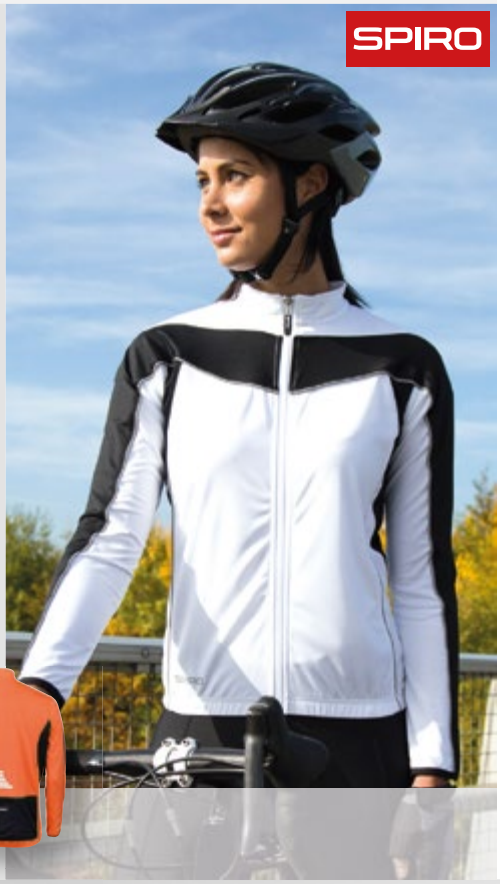



XS-XL: **20**

044.33 S255M

BIKEWEAR PERFORMANCE TOP LS

170 g/m² I 100% Polyester

• Unterteilte Tasche im Rücken • Verlängerter Rücken • Reflektierender Aufdruck hinten mittig über und auf der Tasche

S, M, L, XL, 2XL

White/Black

Black/White

Aqua/Black

Orange/Black



S-2XL: **10**

Bei Melangeware kann sich die Zusammensetzung der Materialien und die Grammatur ändern.

039.33 S263X

BIKEWEAR WINTER HAT

240 g/m² | Oben: 90% Polyester, 10% Elasthan; unten: 92% Polyester, 8% Elasthan

• Extrem leichte und gebürstete Stoffkombination • Flatlock Nähte • Reflektierender Logoaufdruck hinten

ONE SIZE

Black

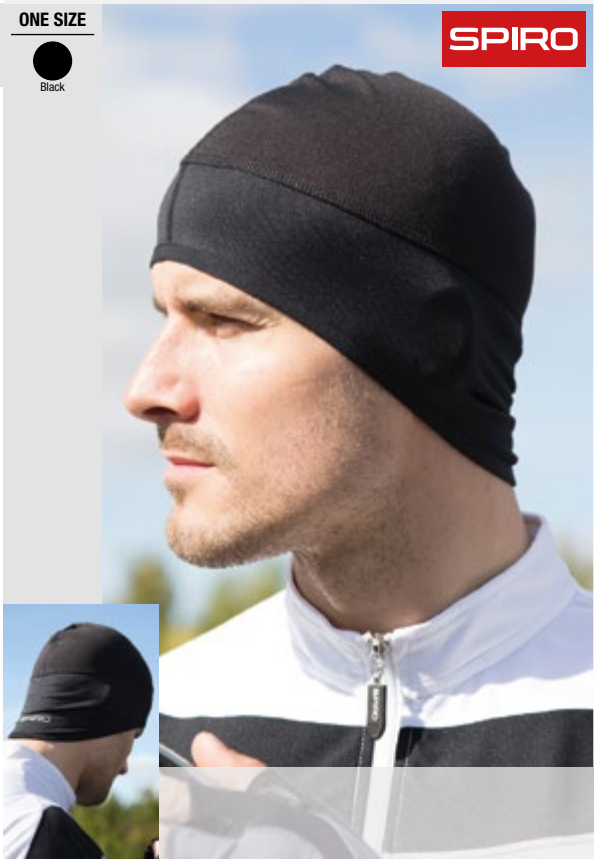

One Size: **50**

081.33 S290X

COMPRESSION CALF SLEEVE

70% Nylon, 30% Elasthan

• Abgestufte Kompression: 15-20 mmHg • Verbesserte die Durchblutung und reduziert den Anstieg von Milchsäure sowie Muskelermüdung • Material vermindert Verhärtungen, Muskelkrämpfe und Mikromuskelverletzungen

XS, S, M, L, XL

Black/Grey

Red/Black

Orange/Grey

Pink/Grey



XS-XL: **50**

082.33 S291X

COMPRESSION ARM SLEEVE

70% Nylon, 30% Elasthan

• Abgestufte Kompression: 15-20 mmHg • Verbesserte die Durchblutung und reduziert den Anstieg von Milchsäure sowie Muskelermüdung • Material vermindert Verhärtungen, Muskelkrämpfe und Mikromuskelverletzungen

S, M, L, XL

Black/Grey

Red/Black

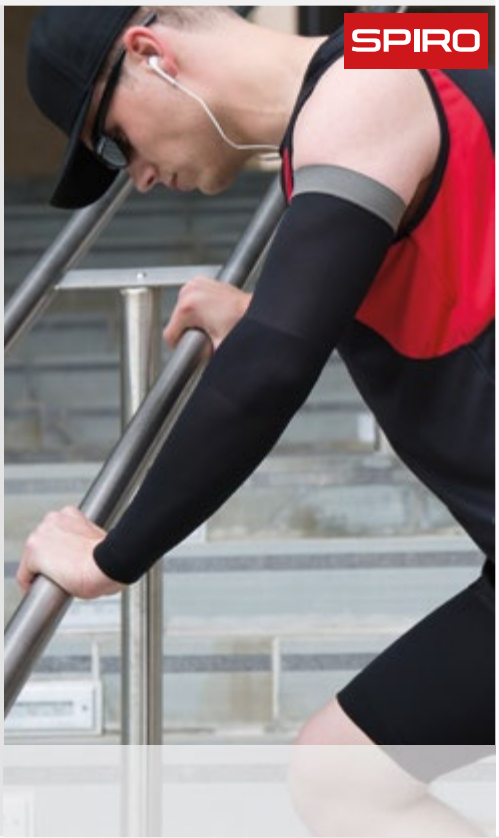

S-XL: **50**

083.33 S292X

COMPRESSION QUAD SLEEVE

70% Nylon, 30% Elasthan

• Abgestufte Kompression: 15-20 mmHg • Verbesserte die Durchblutung und reduziert den Anstieg von Milchsäure sowie Muskelermüdung • Material vermindert Verhärtungen, Muskelkrämpfe und Mikromuskelverletzungen



S, M, L, XL

Black

S-XL: **50**

106.33 S280F

WOMEN'S IMPACT SOFTEX® T-SHIRT

160 g/m² | 85% Polyester, 15% Elasthan

• Sehr weiche Oberfläche dank Carbon-Bürstung • Angesetzte Ärmel • Seitennähte

2XS (6), XS (8), S (10), M (12), L (14), XL (16), 2XL (18)

White
Black
Cloudy Grey
Sapphire
Tangerine
Candy
Peppermint





2XS-2XL: **50**

110.33 S287X

AIRCOOL TEE

130 g/m² | 100% Polyester

• Federleicht • Nackenband • Geeignet für Stick, Digital- und Transferdruck

2XS, XS, S, M, L, XL, 2XL, 3XL, 4XL, 5XL

White
Black
Navy

2XS, XS, S, M, L, XL, 2XL, 3XL

Grey
Royal
Ocean Blue
Purple
Red
Fluorescent Orange
Orange
Super Pink
Fluorescent Pink
Fluorescent Green
Lime
Combat
Bottle Green
Fluorescent Yellow



2XS-2XL: **100**
3XL-5XL: **50**

107.33 S281F

WOMEN'S IMPACT SOFTEX® TOP

160 g/m² | 85% Polyester, 15% Elasthan

• Sehr weiche Oberfläche dank Carbon-Bürstung • Racerback • Seitennähte

2XS (6), XS (8), S (10), M (12), L (14), XL (16), 2XL (18)

White
Black
Cloudy Grey
Sapphire
Tangerine
Candy
Peppermint





2XS-2XL: **50**

108.33 S282F

WOMEN'S IMPACT SOFTEX® CROP TOP

200 g/m² | 88% Polyester, 12% Elasthan

• Sehr weiche Oberfläche dank Carbon-Bürstung • Racerback • Flatlocknähte

2XS (6), XS (8), S (10), M (12), L (14), XL (16), 2XL (18)

Black
Cloudy Grey
Tangerine

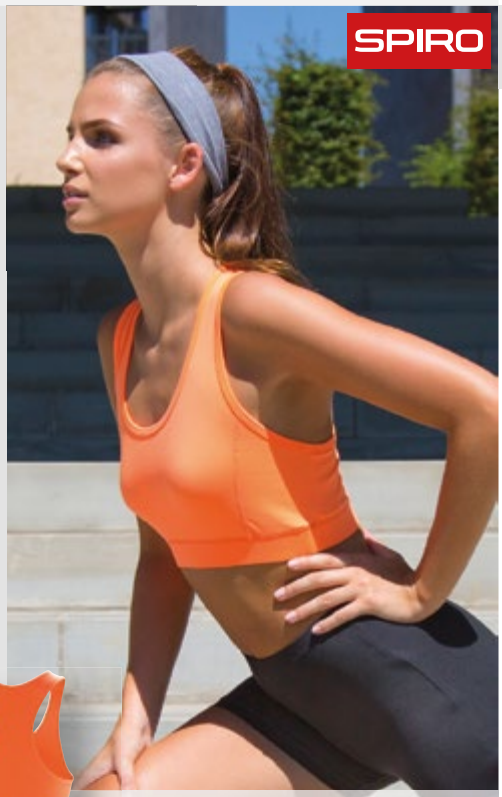



2XS-2XL: **50**

Bei Melangeware kann sich die Zusammensetzung der Materialien und die Grammatur ändern.

SPIRO

IMPACT

FITNESS WEAR

NEU

S287X

AIRCOOL TEE

2XS-5XL *NAVY, WHITE, BLACK : 2XS - 5XL





NEU

Trainieren Sie mit Style



Weiches Meshmaterial mit

HIGH TEC STRETCH

sehr gute Formbeständigkeit und perfekte Passform

SCHNELL TROCKNENDES GEWEBE
Feuchtigkeitsregulierend, um cool zu bleiben

QUICK DRI

ATMUNGSAKTIV

FORMBESTÄNDIGKEIT
Für maximale Bewegung und Erholung

TAG FREE

BEREIT FÜR IHR LOGO

TRANSFERDRUCK DRUCK STICK

090.33 S273F

FITNESS WOMEN'S CAPRI PANT

230 g/m² | 92% Polyester, 8% Elasthan

• Leichtes Material • Kontrastfarbe innen im Taillenbund
• Flatlocknähte

2XS (6), XS (8), S (10), M (12), L (14), XL (16), 2XL (18)

Sport Grey Marl/Hot Coral

Black/Lavender





2XS-2XL: **25**

091.33 S275F

WOMEN'S FITNESS TROUSERS

230 g/m² | 92% Polyester, 8% Elasthan

• Leichtes Material • Kontrastfarbe innen im Taillenbund
• Flatlocknähte

2XS (6), XS (8), S (10), M (12), L (14), XL (16), 2XL (18)

Sport Grey Marl/Hot Coral

Black/Lavender



2XS-2XL: **25**

093.33 S283F

WOMEN'S IMPACT SOFTEX® SHORTS

200 g/m² | 88% Polyester, 12% Elasthan

• Sehr weiche Oberfläche dank Carbon-Bürstung • Schnelltrocknend (Veredelung)
• Elastischer Bund

2XS (6), XS (8), S (10), M (12), L (14), XL (16), 2XL (18)

Black

Cloudy Grey

Grape

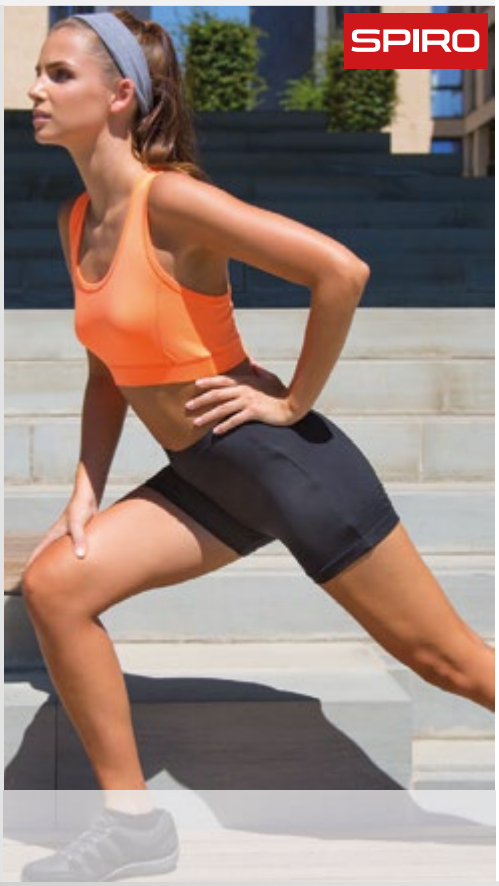



2XS-2XL: **50**

094.33 S284F

WOMEN'S IMPACT SOFTEX® CAPRI PANTS

200 g/m² | 88% Polyester, 12% Elasthan

• Sehr weiche Oberfläche dank Carbon-Bürstung • Schnelltrocknend (Veredelung)
• Elastischer Bund

2XS (6), XS (8), S (10), M (12), L (14), XL (16), 2XL (18)

Black

Grape

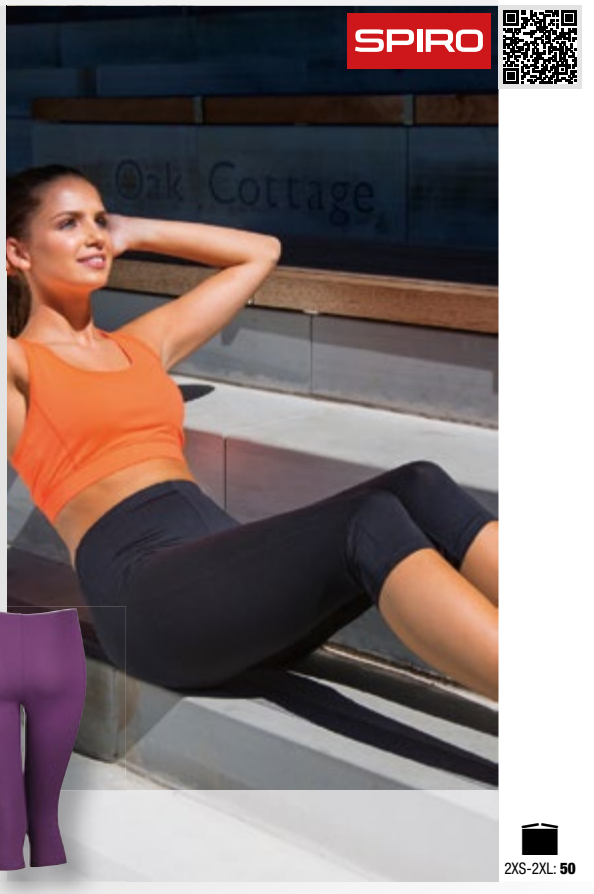

2XS-2XL: **50**

Bei Melangeware kann sich die Zusammensetzung der Materialien und die Grammatur ändern.

109.33 S285F

WOMEN'S IMPACT SOFTEX® TANK TOP

160 g/m² | 85% Polyester, 15% Elasthan

• Sehr weiche Oberfläche dank Carbon-Bürstung • Racerback • Seitennähte

S (10), M (12), L (14)

Black

Sapphire





S-L: **50**

103.33 S272F

FITNESS WOMEN'S STRINGER BACK MARL TOP

170 g/m² | 85% Polyester, 15% Elasthan

• Sehr leichtes Material • Racerback • Vorne reflektierendes Spiro-Logo



2XS (6), XS (8), S (10), M (12), L (14), XL (16), 2XL (18)

Phantom Grey/ Lavender

Sport Grey Marl/Hot Coral

2XS-2XL: **25**

104.33 S274F

FITNESS WOMEN'S CROP TOP

180 g/m² | 55% Nylon, 40% Polyester, 5% Elastan

• Sehr leichtes Material • Racerback • Atmungsaktiv und schnelltrocknend

2XS (6), XS (8), S (10), M (12), L (14), XL (16), 2XL (18)

Sport Grey Marl

Phantom Grey

Lavender

Hot Coral





2XS-2XL: **25**

072.33 S253J

JUNIOR QUICK DRY T-SHIRT

160 g/m² | 100% Polyester

• Flatlock-Naht an den Seiten • Einsätze an den Seiten • Reflektierendes Logo vorne rechts unten

S (5-6, 116), M (7-8, 128), L (9-10, 140), XL (11-12, 152)

White

Black

Navy

Lime Green



S-XL: **25**

+ Neue Farbe(n)

Neue Größe(n)

Für weitere Infos scannen Sie einfach den QR Code oder besuchen Sie uns online.

101.33 S271F

FITNESS WOMEN'S SHINY MARL T-SHIRT

180 g/m² | 47% Nylon, 47% Polyester, 6% Elasthan

• Sehr leichtes Material • Kontrasfarbenes Nackenband • Vorne reflektierendes Spiro-Logo

2XS (6), XS (8), S (10), M (12), L (14), XL (16), 2XL (18)

- Phantom Grey/ Lavender
- Sport Grey/ Hot Coral
- Ocean Blue/ Phantom Grey
- Lavender/ Lime Punch
- Hot Coral/ Lime Punch



2XS-2XL: **25**

102.33 S271M

FITNESS MEN'S SHINY MARL T-SHIRT

180 g/m² | 47% Nylon, 47% Polyester, 6% Elasthan

• Leichtes Material • Vorne reflektierendes Spiro-Logo • Kontrasfarbenes Nackenband

S, M, L, XL, 2XL

- Phantom Grey/ Ocean Blue
- Ocean Blue/ Phantom Grey



S-2XL: **25**
S-2XL: **24**

076.33 S253F

LADIES' PERFORMANCE T-SHIRT

160 g/m² | 100% Polyester

• Leicht verlängerter abgerundeter Rücken • Flatlock-Nähte an den Seiten
• Reflektierendes Spiro-Logo vorne rechts unten

XS (8), S (10), M (12), L (14), XL (16)

- White
- Black
- Navy
- Lime Green

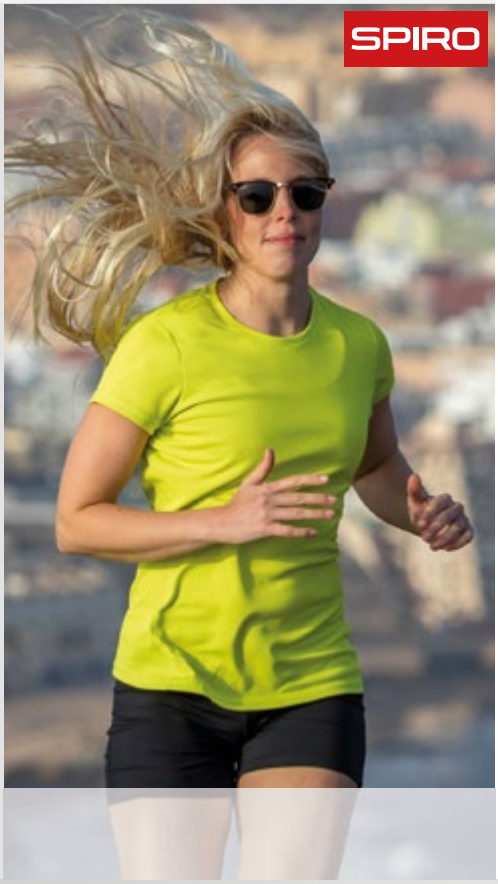

XS-XL: **25**

035.33 S253M

PERFORMANCE T-SHIRT

160 g/m² | 100% Polyester

• Leicht verlängerter abgerundeter Rücken • Flatlock-Nähte an den Seiten
• Reflektierendes Spiro-Logo vorne rechts unten

S, M, L, XL, 2XL

- White
- Black
- Navy
- Lime Green



S-2XL: **25**

Bei Melangeware kann sich die Zusammensetzung der Materialien und die Grammatur ändern.

100.33 S270F

FITNESS WOMEN'S TECH PANEL MARL T

180 g/m² | 92% Polyester, 8% Elasthan

• Vorne reflektierendes Spiro-Logo • Flatlocknähte • Kopfhörerschlaufe

2XS (6), XS (8), S (10), M (12), L (14), XL (16), 2XL (18)

Grey Mist/ Marl Orange

Phantom Grey/ Lavender

Marl Orange/ Grey Mist





2XS-2XL: **25**

047.33 S261F

LADIES' SKORT

210 g/m² | Rock: 100% Polyester; Hose: 95% Baumwolle, 5% Elasthan

• Flacher elastischer Taillenbund • Geschlitzter Rock mit integrierter Hose • Flatlock-Naht an den Seiten

S (10), M (12), L (14), XL (16), 2XL (18)

White

Black

Navy



S-2XL: **25**

048.33 S261J

SPIRO JUNIOR SKORT

210 g/m² | Rock: 100% Polyester; Hose: 95% Baumwolle, 5% Elasthan

• Flacher elastischer Taillenbund • Rock mit integrierter Hose • Flatlock-Naht an den Seiten

S (5-6, 116), M (7-8, 128), L (9-10, 132), XL (11-12, 140)

Black

Navy

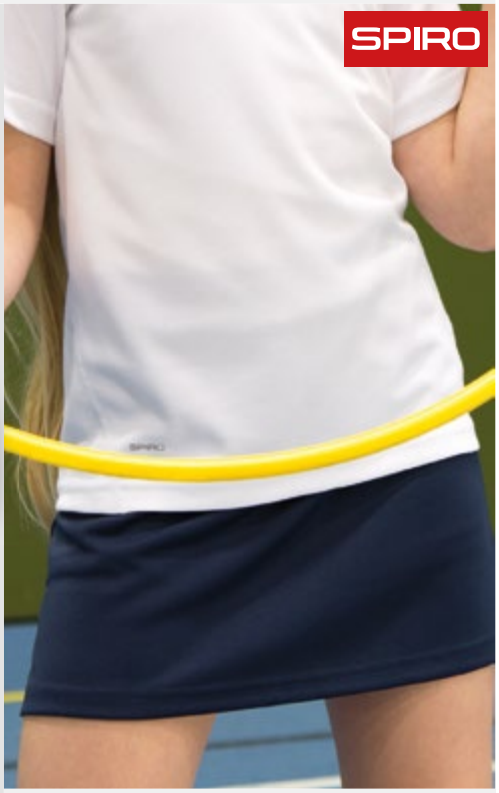



S-XL: **25**

020.33 S178X

SPIRO TRIAL TRAINING TOP

185 g/m² | 100% Polyester

• Langarm-Funktionsshirt • Stehkragen • Farbige Kontrasteinsätze auf Vorder- und Rückseite

XS, S, M, L, XL, 2XL, 3XL

White/Red/ White

Black/Grey/ White

Charcoal/ Lime/White

Navy/Royal/ White

Royal/Navy/ White

Red/Black/ White



XS-3XL: **10**

+ Neue Farbe(n)

Neue Größe(n)

Für weitere Infos scannen Sie einfach den QR Code oder besuchen Sie uns online.

105.33 S278M

MEN'S QUICK DRY BASKETBALL TOP

145 g/m² | 100% Polyester

• Sehr leichtes Material und QuickDri Behandlung • Kontrastfarbene Einfassung an Hals- und Armausschnitt • Kontrastfarbene Seitenstreifen

XS-4XL: **25**

XS, S, M, L, XL, 2XL, 3XL, 4XL

White/Black Black/White Royal/White Red/White



092.33 S279M

MEN'S QUICK DRY BASKETBALL SHORTS

145 g/m² | 100% Polyester

• Sehr leichtes Material und QuickDri Behandlung • Elastischer Bund mit Kordelzug • Kontrastfarbene Seitenstreifen

XS-4XL: **25**

XS, S, M, L, XL, 2XL, 3XL, 4XL

White/Black Black/White Royal/White Red/White

079.33 S254F

LADIES' PERFORMANCE T-SHIRT LS

160 g/m² | 100% Polyester

• Halsausschnitt mit Bündchen aus gleichem Material eingefasst • Leicht verlängerter, abgerundeter Rücken • Reflektierendes Spiro-Logo vorne rechts unten

XS (8), S (10), M (12), L (14), XL (16)

White Black Navy Lime Green



XS-XL: **25**

036.33 S254M

PERFORMANCE T-SHIRT LS

160 g/m² | 100% Polyester

• Halsausschnitt mit Bündchen aus gleichem Material eingefasst • Leicht verlängerter abgerundeter Rücken • Reflektierendes Spiro-Logo vorne rechts unten

S, M, L, XL, 2XL

White Black Navy Lime Green





S-2XL: **25**

Bei Melangeware kann sich die Zusammensetzung der Materialien und die Grammatur ändern.

017.33 S176F

WOMEN'S TRAINING SHIRT

145 g/m² | 100% Polyester

• Nackenband in Kontrastfarbe • Spiro-Logo mit Muster auf der linken Schulter
• Seitliche Kontrasteinsätze mit Reflektorstreifen

XS, S, M, L, XL

Black/Grey
Black/Red
Lime/Grey



XS-XL: **20**

016.33 S176M

MEN'S TRAINING SHIRT

145 g/m² | 100% Polyester

• Nackenband in Kontrastfarbe • Spiro-Logo mit Muster auf der linken Schulter
• Seitliche Kontrasteinsätze mit Reflektorstreifen

S, M, L, XL, 2XL

Black/Grey
Black/Red
Lime/Grey



S-2XL: **20**



025.33 S182F

SPIRO LADIES' DASH TRAINING SHIRT

140 g/m² | 100% Polyester

• Cool-Dry Performance Material mit feuchtigkeitsregulierender Eigenschaft
• Kontrasteinsatz auf linker Brustseite • Netzeinsätze an den Seiten

XS, S, M, L, XL

White/Red
Navy/White
Aqua/Grey



XS-XL: **20**

027.33 S182M

SPIRO MEN DASH TRAINING SHIRT

140 g/m² | 100% Polyester

• Cool-Dry Performance Material mit feuchtigkeitsregulierender Eigenschaft
• Kontrasteinsatz auf linker Brustseite • Netzeinsätze an den Seiten

S, M, L, XL, 2XL, 3XL, 4XL

White/Red
Navy/White
Aqua/Grey



S-4XL: **20**

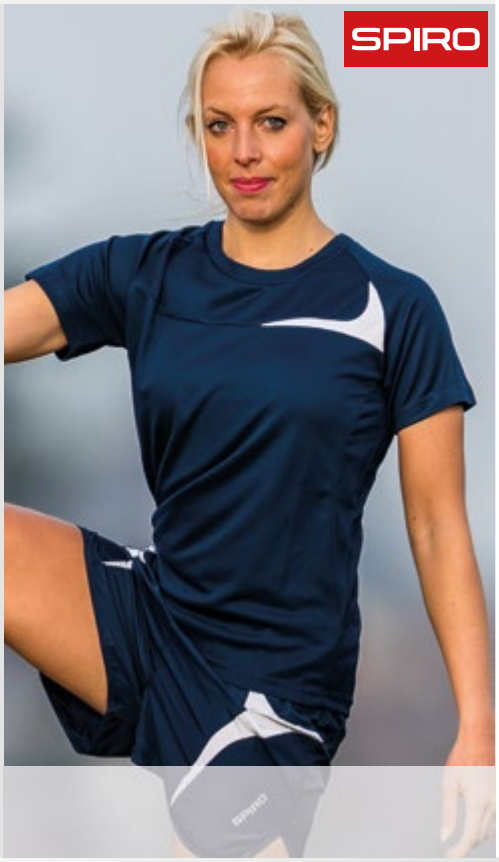

+ Neue Farbe(n)

Neue Größe(n)

Für weitere Infos scannen Sie einfach den QR Code oder besuchen Sie uns online.

019.33 S177F

LADIES‘ SPIRO TEAM SPIRIT POLO

145 g/m² I 100% Polyester

• Funktionspolo aus Cool-Dry-Netz in Waffeloptik • Nackenband • Raglanärmel mit Kontrasteinsatz

XS, S, M, L, XL

White/Navy
White/Red
Black/White
Black/Red
Grey/Lime
Navy/White
Royal/Navy
Red/White

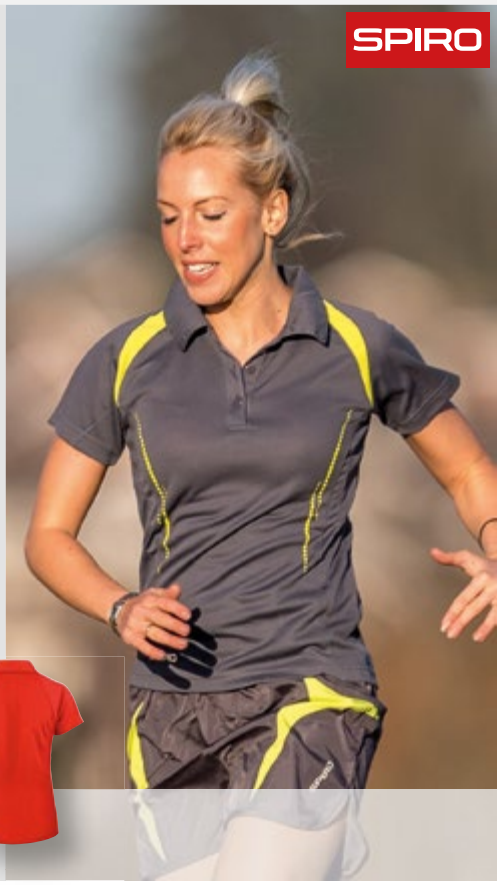

XS-XL: **20**

018.33 S177M

SPIRO TEAM SPIRIT POLO

145 g/m² I 100% Polyester

• Funktionspolo aus Cool-Dry-Netz in Waffeloptik • Nackenband • Raglanärmel mit Kontrasteinsatz

S, M, L, XL, 2XL, 3XL, 4XL

White/Navy
White/Red
Black/White
Black/Red
Grey/Lime
Navy/White
Royal/Navy
Red/White



S-4XL: **20**

057.33 S268F

WOMEN‘S ZERO GRAVITY JACKET

100% Nylon

• Seitentaschen mit Zip in Seitennaht • Reflektierende Details • Bewegungsfreiheit durch ergonomisch geformte Ärmel

2XS, XS, S, M, L, XL, 2XL

Black/ Charcoal





2XS-2XL: **10**

059.33 S268M

MEN‘S ZERO GRAVITY JACKET

100% Nylon

• Seitentaschen mit Zip in Seitennaht • Reflektierende Details • Bewegungsfreiheit durch ergonomisch geformte Ärmel

S, M, L, XL, 2XL, 3XL

Black/ Charcoal





S-3XL: **10**

Bei Melangeware kann sich die Zusammensetzung der Materialien und die Grammatur ändern.

005.33 S170F

WOMEN'S SPRINT BASE TOP

280 g/m² | 95% Polyester, 5% Elasthan

• Raglanärmel mit Kontrasteinsätzen • Sportlicher Ärmelabschluss
• Links mit reflektierendem Logoaufdruck

XS, S, M, L, XL

Black/Grey

Black/Red





XS-XL: **10**

004.33 S170M

MEN'S SPRINT BASE TOP

280 g/m² | 95% Polyester, 5% Elasthan

• Raglanärmel mit Kontrasteinsätzen • Sportlicher Ärmelabschluss
• Links mit reflektierendem Logoaufdruck

S, M, L, XL, 2XL

Black/Grey

Black/Red



S-2XL: **10**

022.33 S262F

SPIRO LADIES' AIRFLOW GILET

100% Polyester

• Stehkragen • Eingefasster Armausschnitt • Keine Taschen

XS (8), S (10), M (12), L (14), XL (16)

Black/Black

Neon Green/ Black





XS-XL: **10**

023.33 S262M

SPIRO AIRFLOW GILET

100% Polyester

• Stehkragen • Eingefasster Armausschnitt • Keine Taschen

S, M, L, XL, 2XL, 3XL

Black/Black

Neon Green/ Black



S-3XL: **10**

009.33 S172F

WOMEN'S RACE SYSTEM JACKET

240 g/m² | 100% Polyester

- Ein abnehmbares Arm-Schulter-Rückenteil macht die Jacke zur Weste
- 2 Zip-Seitentaschen, Tasche hinten • Sicherheits-Reflexpaspeln

S, M, L, XL

Black





S-XL: **10**

008.33 S172M

MEN'S RACE SYSTEM JACKET

240 g/m² | 100% Polyester

- Abnehmbares Arm-Schulter-Rückenteil macht die Jacke zur Weste
- 2 Zip-Seitentaschen, Tasche hinten • Sicherheits-Reflexpaspeln

S, M, L, XL, 2XL

Black





S-2XL: **10**

014.33 S175M

MEN'S TEAM SOFT SHELL JACKET

240 g/m² | 100% Polyester

- Reflektierender Logoaufdruck und reflektierendes Muster auf Vorderseite
- 2 gefütterte Seitentaschen, Kabelhalter, Zip-Lüftungsschlitze unter den Armen
- Veredelungszugang in linker Brustseite

S, M, L, XL, 2XL

Black/Grey

Black/Red

Lime/Grey



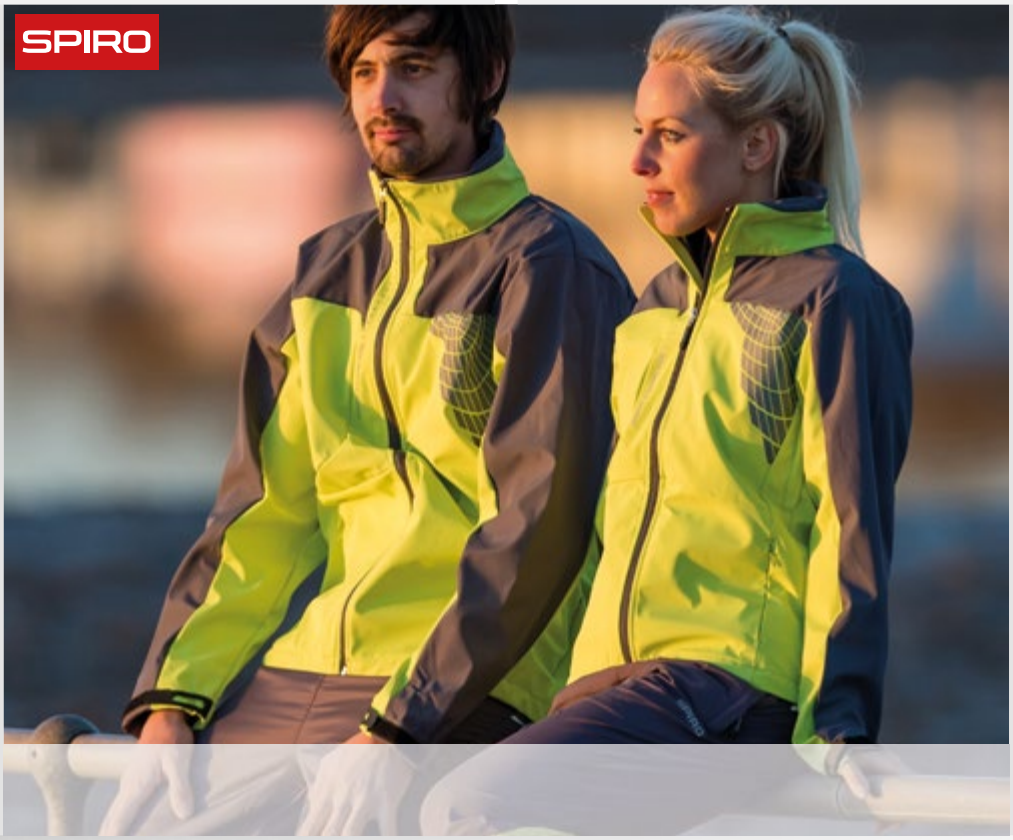

S-2XL: **10**

015.33 S175F

WOMEN'S TEAM SOFT SHELL JACKET

240 g/m² | 100% Polyester

- Reflektierender Logoaufdruck und reflektierendes Muster auf Vorderseite
- 2 gefütterte Seitentaschen, Kabelhalter, Zip-Lüftungsschlitze unter den Armen
- Veredelungszugang in linker Brustseite

XS, S, M, L, XL

Black/Grey

Black/Red

Lime/Grey



XS-XL: **10**

Bei Melangeware kann sich die Zusammensetzung der Materialien und die Grammatur ändern.

471.33 S108F

WOMEN'S NERO JACKET

140 g/m² I 100% Polyester

• Leichtes Material • 2 gefüttere Seitentaschen mit Zip, Brusttasche mit Zip
• Durch Klett verstellbare Ärmelbündchen

XS, S, M, L, XL

Black





XS-XL: **10**

470.33 S108M

MEN'S NERO JACKET

140 g/m² I 100% Polyester

• Leichtes Material • 2 gefüttere Seitentaschen mit Zip, Brusttasche mit Zip
• Durch Klett verstellbare Ärmelbündchen

S, M, L, XL, 2XL, 3XL

Black





S-3XL: **10**

028.33 S180X

UNISEX MICRO LITE TEAM JACKET

100% Polyester

• Verschiedene Einsätze und Innenseite des hohen Kragens in Kontrastfarbe
• Raglanärmel • Reflektierendes Logo auf rechter Brustseite, reflektierende Paspeln

XS, S, M, L, XL, 2XL, 3XL, 4XL

White/Navy

White/Red

Black/Red

Navy/White

Aqua/Grey

Lime/Grey





024.33
502



026.33
502



XS-4XL: **10**

049.33 S260X

REFLEC-TEX HI-VIS JACKET

100% Polyester

• Extrem leichtes Material • Stehkragen innen gebürstet • Seitentaschen, Zip-Tasche hinten mittig

2XS, XS, S, M, L, XL, 2XL, 3XL, 4XL

Neon White



2XS-4XL: **10**

+ Neue Farbe(n)

Neue Größe(n)

Für weitere Infos scannen Sie einfach den QR Code oder besuchen Sie uns online.

055.33 S267X

ELITE RUNNING GLOVES

100% Polyester

• Extrem leichtes Material • Schweißabsorbierender Einsatz • Elastische Bündchen



S, M, L

Black

S-L: **25**

070.33 S252X

COMPRESSION BODYFIT TOP LS

200 g/m² I 80% Polyamid, 20% Elasthan

• Feuchtigkeitsregulierend • Silikonaufdrucke an den Ellbogen • Flatlocknähte in Kontrastfarbe

XS, S, M, L, XL, 2XL

White/White

Black/Red

Grey/Mauve

Navy/White



XS-2XL: **20**

031.33 S186X

UNISEX ATHLETIC VEST

140 g/m² I 100% Polyester

• Sehr leichtes Material • Netzeinsätze in Kontrastfarbe an den Seiten • Geeignet für Stick und Transferdruck

S, M, L, XL, 2XL

Black/Red

Grey/Lime

Navy/White

Aqua/Grey

Red/White



S-2XL: **20**

029.33 S183X

UNISEX MICRO LITE RUNNING SHORTS

100% Polyester

• Sehr leichtes Material • Elastischer Bund mit Kordelzug • Diverse Belüftungspanele

XXS, XS, S, M, L, XL, 2XL

White/Red

Grey/Aqua

Black/Grey

Black/Red

Grey/Lime

Navy/White

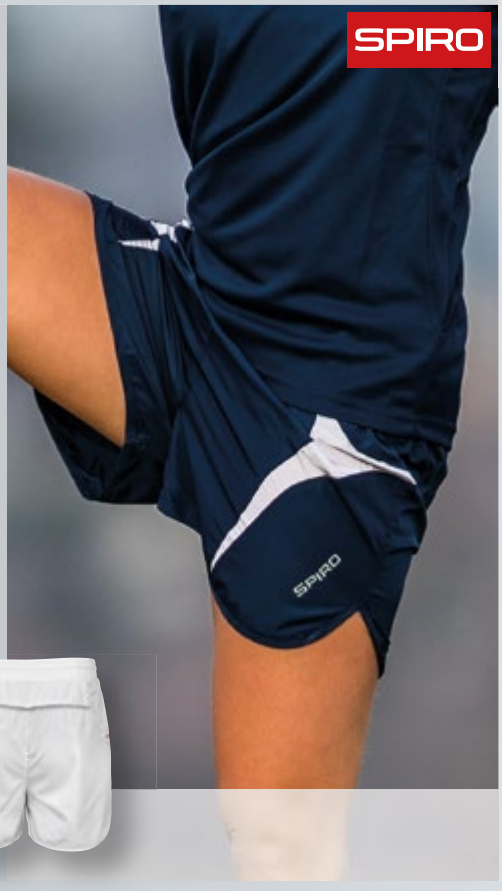

XXS-2XL: **20**

Bei Melangeware kann sich die Zusammensetzung der Materialien und die Grammatur ändern.

045.33 S256F

WOMEN'S FREEDOM SOFTSHELL JACKET

100% Polyester

• Öffnung für Daumen im Ärmelbündchen • Reflektierende Details vorne und hinten • Verlängerter Rücken

XS (8), S (10), M (12), L (14), XL (16)

Aqua/Black

Magenta/ Black

Lime/Black





XS-XL: **10**

046.33 S256M

MEN'S FREEDOM SOFTSHELL JACKET

100% Polyester

• Öffnung für Daumen im Ärmelbündchen • Reflektierende Details vorne und hinten • Verlängerter Rücken

S, M, L, XL, 2XL, 3XL

Aqua/Black

Magenta/ Black

Lime/Black





S-3XL: **10**

067.33 S250F

WOMEN'S BODYFIT BASE LAYER SHORTS

200 g/m² I 80% Nylon, 20% Elasthan

• Elastischer Bund mit Kordelzug • Flatlock-Naht an den Seiten in Kontrastfarbe • Kleine Zip-Tasche innen über dem Po



038.33

501

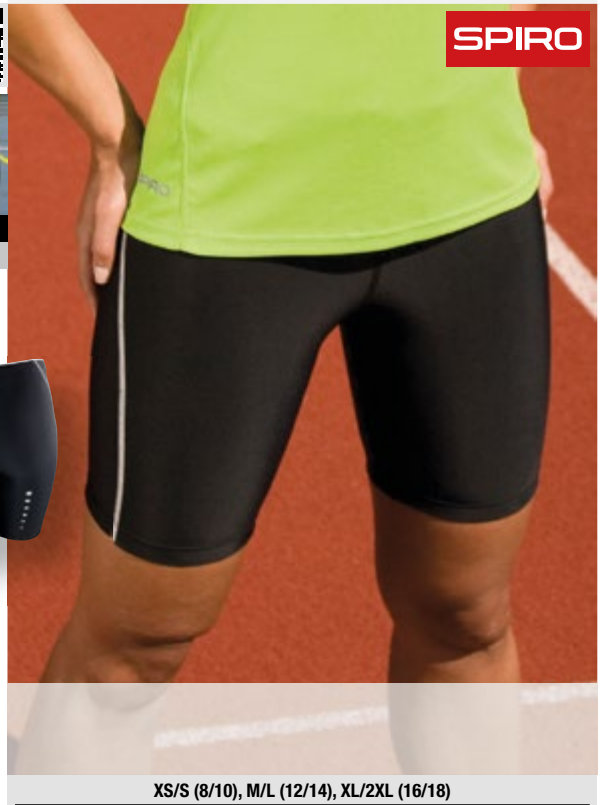



XS/S (8/10), M/L (12/14), XL/2XL (16/18)

Black

XS/S-XL/2XL: **20**

066.33 S250M

MEN'S BODYFIT BASE LAYER SHORTS

200 g/m² I 80% Nylon, 20% Elasthan

• Elastischer Bund mit Kordelzug • Flatlock-Naht an den Seiten in Kontrastfarbe • Kleine Zip-Tasche innen über dem Po

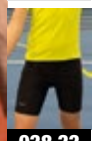

038.33

501

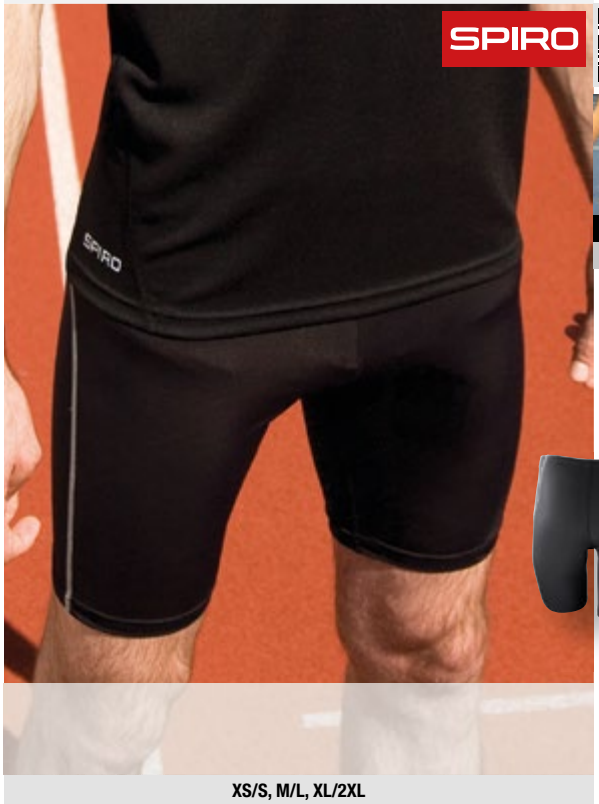

XS/S, M/L, XL/2XL

Black

XS/S-XL/2XL: **20**

+ Neue Farbe(n)

Neue Größe(n)

Für weitere Infos scannen Sie einfach den QR Code oder besuchen Sie uns online.

069.33 S251F

WOMEN'S BODYFIT BASE LAYER LEGGINGS

200 g/m² I 80% Nylon, 20% Elasthan

• Elastischer Bund mit Kordelzug • Flatlock-Naht an den Seiten in Kontrastfarbe
• Kleine Zip-Tasche innen über dem Po

XS/S, M/L, XL/2XL

Black





XS/S-XL/2XL: **20**

068.33 S251M

MEN'S BODYFIT BASE LAYER LEGGINGS

200 g/m² I 80% Nylon, 20% Elasthan

• Elastischer Bund mit Kordelzug • Flatlock-Naht an den Seiten in Kontrastfarbe
• Kleine Zip-Tasche innen über dem Po

XS/S, M/L, XL/2XL

Black



XS/S-XL/2XL: **20**

007.33 S171F

WOMEN'S SPRINT PANT

248 g/m² I 92% Polyester, 8% Elasthan

• Elastischer Bund mit Kordelzug • Kleine aufgesetzte Zip-Tasche über dem Po
• Mesh-Einsätze in den Kniekehlen

S, M, L, XL

Black

Grey





S-XL: **10**

006.33 S171M

MEN'S SPRINT PANT

248 g/m² I 92% Polyester, 8% Elasthan

• Elastischer Bund mit Kordelzug • Kleine aufgesetzte Zip-Tasche über dem Po
• Mesh-Einsätze in den Kniekehlen

S, M, L, XL

Black

Grey



S-XL: **10**

Bei Melangeware kann sich die Zusammensetzung der Materialien und die Grammatur ändern.

030.33 S184X

UNISEX MICRO LITE TEAM SHORTS

100% Polyester

• Elastischer Bund mit Kordelzug • Verborgene Schlüsseltasche • Netzinnenhose

XXS, XS, S, M, L, XL, 2XL

White/Red
Grey/Aqua
Black/Grey
Black/Red
Grey/Lime
Navy/White





XXS-2XL: **20**

038.33 S250J

JUNIOR BODYFIT BASE LAYER SHORTS

200 g/m² I 80% Nylon, 20% Elasthan

• Elastischer Bund • Flatlock-Naht an den Seiten • Körperbetonende Einsätze

S (6-7), M (8-9), L (10-11)

Black



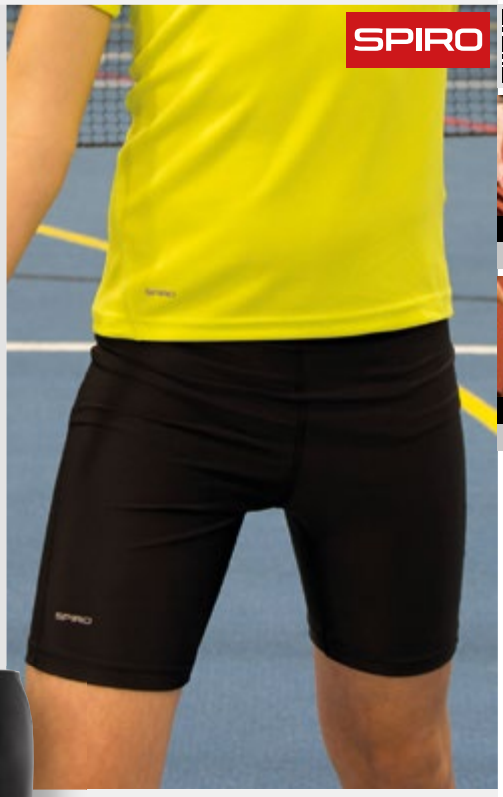

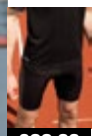

066.33
499



067.33
499

S-L: **20**

013.33 S174F

WOMEN'S SPRINT TRAINING SHORTS

248 g/m² I 92% Polyester, 8% Elasthan

• Elastischer Bund • Sicherheits-Reflexpaspeln und reflektierender Logoaufdruck vorne links und hinten oben mittig • Beinabschluss mit Antirutsch-Gummi

S, M, L, XL

Black
Grey



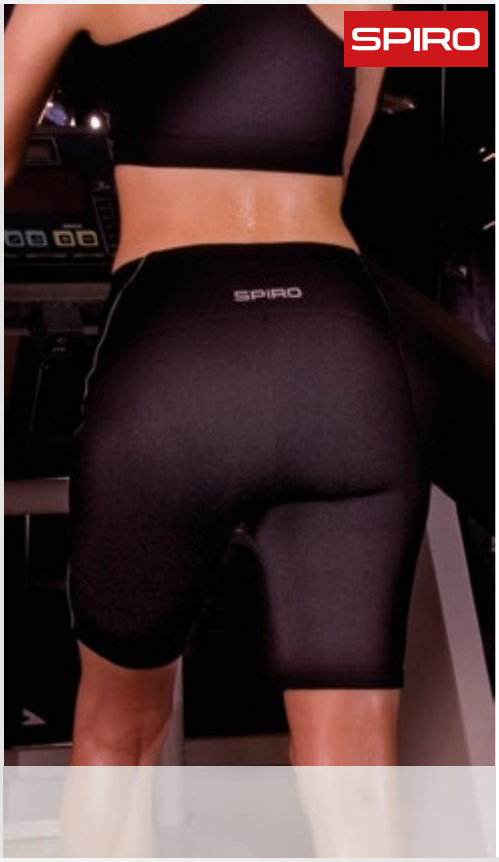

S-XL: **10**

012.33 S174M

MEN'S SPRINT TRAINING SHORTS

248 g/m² I 92% Polyester, 8% Elasthan

• Elastischer Bund • Sicherheits-Reflexpaspeln und reflektierender Logoaufdruck vorne links und hinten oben mittig • Beinabschluss mit Antirutsch-Gummi



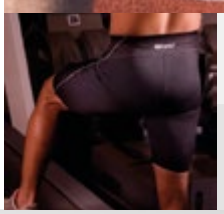

S, M, L, XL

Black
Grey

S-XL: **10**

Neue Farbe(n)
Neue Größe(n)

Für weitere Infos scannen Sie einfach den QR Code oder besuchen Sie uns online.

024.33 S179F

WOMEN'S MICRO LITE TEAM PANT

100% Polyester

• Netz-Futter • Sehr leichtes Material • Elastischer Bund mit Kordelzug

XS, S, M, L, XL

- White/Navy
- White/Red
- Grey/Aqua
- Black/Red
- Grey/Lime
- Navy/White





XS-XL: **10**

026.33 S179M

MEN'S MICRO LITE TEAM PANT

100% Polyester

• Netz-Futter • Sehr leichtes Material • Elastischer Bund mit Kordelzug

S, M, L, XL, 2XL, 3XL, 4XL

- White/Navy
- White/Red
- Grey/Aqua
- Black/Red
- Grey/Lime
- Navy/White



S-4XL: **10**

097.33 R097X

MAX PERFORMANCE TRAINING TROUSERS

100% Polyester

• Elastischer Bund, hinten höher geschnitten, Gürtelschlaufen • Zip vorne mit Klettverschluss • 2 Seitentaschen mit Zip

XS, S, M, L, XL, 2XL, 3XL

- Black



XS-3XL: **10**

996.33 R156X

WATERPROOF 2000 PRO-COACH TROUSER

100% Polyester

• Elastischer Bund mit Kordelzug • 2 Seitentaschen mit Zip, aufgesetzte Gesäßtasche mit Zip • Zip-Seitenschlitze zum Eingriff

S/M, L/XL, 2XL

- Black
- Navy



S/M-2XL: **25**

Bei Melangeware kann sich die Zusammensetzung der Materialien und die Grammatur ändern.

403.11 KK913

GAMEGEAR® SPORTS JACKET

215 g/m² I 93% Polyester, 7% Elasthan

• Weiches Innenfutter • Kontrasteinsätze an den Seiten und unter den Achseln • Umgedreht eingenähte Zips

XS, S, M, L, XL, 2XL

Black

Dark Grey Melange



XS-2XL: **25**

404.11 KK914

GAMEGEAR® LADIES SPORTS JACKET

215 g/m² I 93% Polyester, 7% Elasthan

• Weiches Innenfutter • Kontrasteinsätze an den Seiten und unter den Achseln • Umgedreht eingenähte Zips

XS (8), S (10), M (12), L (14), XL (16)

Black

Dark Grey Melange

XS-XL: **25**

911.11 KK935

GAMEGEAR® PIPED SLIM FIT PANT

210 g/m² I 100% Polyester

• Elastischer Taillenbund mit Kordelzug • Seitentaschen mit Zip • Seitlicher Zip am Beinanschluss

XS, S, M, L, XL, 2XL

Black/White

Navy/White



XS-2XL: **25**

907.11 KK971

GAMEGEAR® SLIM FIT TRACK PANT

210 g/m² I 100% Polyester

• Elastischer Bund mit Kordelzug • Zip-Seitentaschen • Verdeckte Zips am Unterschenkel

S, M, L, XL, 2XL

Black

Navy Blue



S-2XL: **25**

Neue Farbe(n)

Neue Größe(n)

Für weitere Infos scannen Sie einfach den QR Code oder besuchen Sie uns online.

017.11 KK939

GAMEGEAR® COMPACT STRETCH T

160 g/m² I 90% Polyester, 10% Elasthan

• Nackenband • Doppelnähte am Ärmelabschluss und Bund • Produktinfos sind eingedruckt

XS, S, M, L, XL, 2XL

Black

Grey Melange



XS-2XL: **25**

912.11 KK944

GAMEGEAR® LADIES CONTRAST LEGGING

180 g/m² I 89% Polyester, 11% Elasthan

• Breiter doppelter Bund mit schmalem Gummizug im Inneren • Verdeckte Zip-Tasche hinten im Bund • Kein Textiletikett, Produktinfos sind eingedruckt

XS (8), S (10), M (12), L (14), XL (16)

Black/Grey Melange

Grey Melange/ Black



XS-XL: **25**

905.11 KK942

GAMEGEAR LADIES 3/4 LENGTH LEGGINGS

240 g/m² I 92% Polyester 8% Elasthan

• Breiter, doppellagiger Bund • Verdeckte Zip-Tasche hinten im Bund • Ergonomische Flatlock-Nähte

XS (8), S (10), M (12), L (14), XL (16)

Black



XS-XL: **25**

030.11 KK979

GAMEGEAR® WARMTEX® BASE LAYER LS

135 g/m² I 90% Polyester, 10% Elasthan

• Atmungsaktives Funktionsshirt • Flatlocknaht an Ärmelabschluss und Bund • Langarm

XXS, XS, S, M, L, XL, 2XL

White

Black

Navy

Red



XXS-2XL: **25**

906.11 KK943

GAMEGEAR® LADIES FULL LENGTH LEGGINGS

240 g/m² I 92% Polyester 8% Elasthan

• Breiter, doppellagiger Bund • Verdeckte Zip-Tasche hinten im Bund • Ergonomische Flatlock-Nähte

XS (8), S (10), M (12), L (14), XL (16)

Black

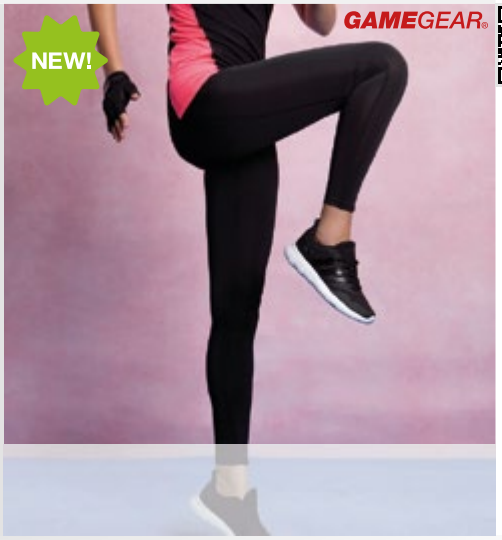

XS-XL: **25**

Bei Melangeware kann sich die Zusammensetzung der Materialien und die Grammatur ändern.

096.11 KK985

GAMEGEAR® TRACKSUIT TROUSERS

115 g/m² I 100% Polyester

• Elastischer Bund mit Kordelzug • 2 Seitentaschen mit Zip • Gerade geschnittene Hosenbeine



S, M, L, XL, 2XL

Black/White

Navy/White



S-2XL: **25**

555.11 KK730

GAMEGEAR® LADIES' SPORTS SLEEVELESS POLO

210 g/m² I 100% Baumwolle, gekämmt

• Rippstrickkragen mit kontrastfarbenem Tip • Seitenschlitze mit konstrastfarbenem Fischgrätband verstärkt • Doppelnaht am Bund



XS (8), S (10), M (12), L (14), XL (16), 2XL (18), 3XL (20)

White/Navy

Navy/White

Raspberry/White

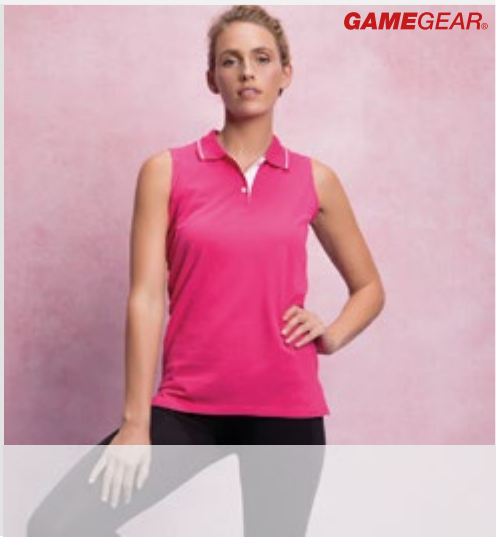

XS-3XL: **40**

031.11 KK973

GAMEGEAR® COOLTEX® SPORTS VEST

140 g/m² I 100% Polyester

• Doppelt gelegter Nackenbereich • Seiteneinsatz in Kontrastfarbe • Seitennähte

XS, S, M, L, XL, 2XL

White/Navy

White/Grey

Black/Red

Black/Fluorescent Lime

Black/Fluorescent Orange

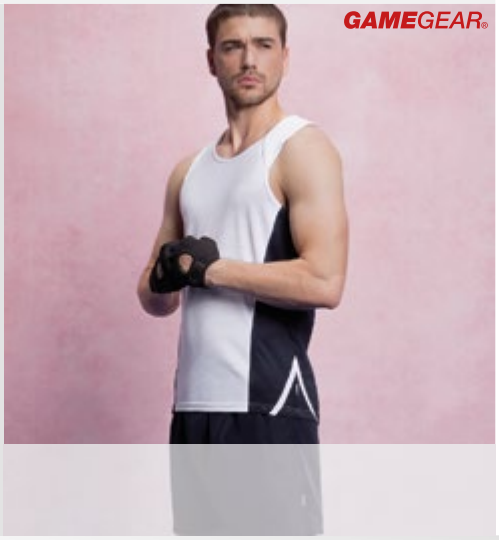

XS-2XL: **25**

550.11 KK974

GAMEGEAR® COOLTEX® RIVIERA POLO SHIRT

140 g/m² I 100% Polyester

• Atmungsaktives Funktionspolo • Kontrasteinsätze über Raglanausschnitt und Seiten verlaufend • 3er-Knopfleiste mit Ton-in-Ton Knöpfen

S, M, L, XL, 2XL

White/Navy

White/Grey

Black/Fluorescent Lime

Black/Electric Blue

Black/Orange

Navy/Light Blue

Navy/White



S-2XL: **25**

547.11 KK475

GAMEGEAR® TRACK POLO

200 g/m² I 65% Polyester, 35% Baumwolle

• Kontrastfarbenes Nackenband • Sportlicher Kontrasteinsatz unter den Ärmeln und seitlich verlaufend • Seitenschlitze mit kontrastfarbenem Fischgrätband verstärkt

XXS, XS, S, M, L, XL, 2XL, 3XL

Black/Red/White

Black/Gold/White

Black/Orange/White

Navy/Light Blue/White

S, M, L, XL, 2XL, 3XL

Navy/Mid Yellow/White

S, M, L, XL, 2XL

Black/Lime/White

Black/Grey/White

Black/Royal/White

Black/Purple/White

Black/Yellow/White

Navy/Turquoise/White

Navy/Red/White

Red/Navy/White

Irish Green/Black/White



XXS-3XL: **40**

+ Neue Farbe(n)

Neue Größe(n)

Für weitere Infos scannen Sie einfach den QR Code oder besuchen Sie uns online.

021.11 KK991

GAMEGEAR® COOLTEX® T-SHIRT

140 g/m² I 100% Polyester

• Nackenband • Aufgesetzte schmale Kontraststreifen über Schulter, Rücken und Seiten verlaufend • Seitennähte



XS, S, M, L, XL, 2XL

- White/White
- White/Navy
- White/Grey
- White/Black
- White/Red
- Black/Black
- Black/Red
- Black/Gold
- Black/Fluorescent Lime
- Black/Fluorescent Orange
- Navy/Light Blue
- Navy/Navy



XS-2XL: **25**

002.11 KK966

GAMEGEAR® COOLTEX® LADIES' T-SHIRT

140 g/m² I 100% Polyester

• Nackenband • Aufgesetzte schmale Kontraststreifen über Schulter, Rücken und Seiten verlaufend • Seitennähte



XS (8), S (10), M (12), L (14), XL (16)

- White/Grey
- White/Red
- Black/Black
- Black/Fluorescent Lime
- Black/Fluorescent Orange
- Black/Fluorescent Pink
- Navy/Light Blue



XS-XL: **25**

512.11 KK938

GAMEGEAR® COOLTEX® ACTIVE POLO SHIRT

140 g/m² I 100% Polyester

• 1x1 Rippstrickkragen • Im Nacken eingedruckte Produktinfos • Kontrasteinsätze an Arm, Unterarm und Seiten, Paspelierung in White



S, M, L, XL, 2XL

- Black/Grey
- Black/Red
- Black/Purple
- Black/Orange
- Navy/Light Blue



S-2XL: **25**

785.11 KK185

GAMEGEAR® SPORTSMAN SHIRT

125 g/m² I 85% Baumwolle, 15% Polyester

• 2-farbiges bügelleichtes Sporthemd mit Paspel in dritter Kontrastfarbe • Krageninnenseite in Kontrastfarbe • Innenliegende Brusttasche links



S, M, L, XL, 2XL, 3XL

- Black/Lime/White
- Black/Red/White
- Black/Royal/White
- Black/Silver/White
- Black/Yellow/White
- Black/Orange/White



S-3XL: **24**

Bei Melangeware kann sich die Zusammensetzung der Materialien und die Grammatur ändern.

110.11 KK930

GAMEGEAR® COOLTEX® TRAINING T-SHIRT

140 g/m² | 100% Polyester

• Rundhals • Im Nacken eingedruckte Produktinfos • Kontrasteinsätze an Seiten und Schulter



S, M, L, XL, 2XL

- Grey/Fluorescent Lime
- Navy/Electric Blue
- Fluorescent Orange/Black
- Fluorescent Lime/Black

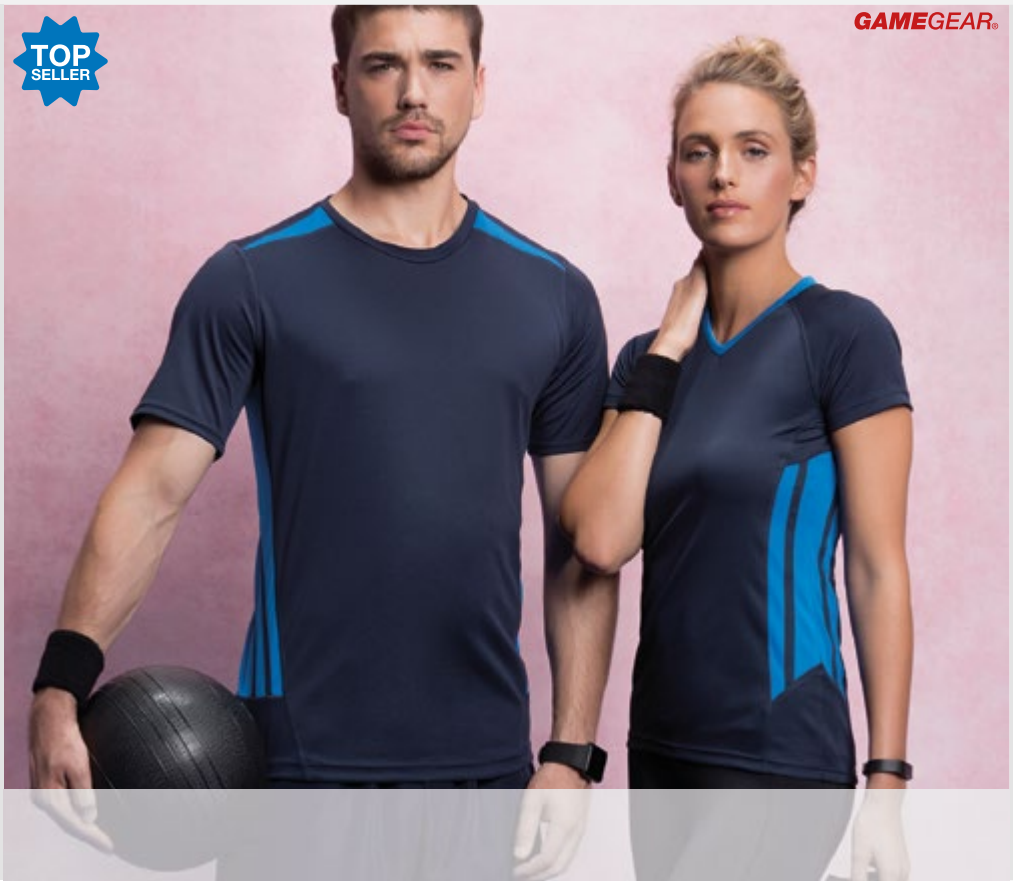

S-2XL: **25**

113.11 KK940

GAMEGEAR® COOLTEX® LADIES' TRAINING T-SHIRT

140 g/m² | 100% Polyester

• Im Nacken eingedruckte Produktinfos • Seiteneinsätze in Kontrastfarbe • Ziernaht an Kontrasteinsatz



8 (XS/34), 10 (S/36), 12 (M/38), 14 (L/40), 16 (XL/42)

- Fluorescent Pink/Black
- Navy/Electric Blue
- Fluorescent Orange/Black
- Fluorescent Lime/Black

8-16: **25**

076.11 KK969

GAMEGEAR® COOLTEX® TEAM TOP V-NECK

140 g/m² | 100% Polyester

• Atmungsaktives Funktionsshirt • Seiteneinsatz in Kontrastfarbe • Seitennähte



S, M, L, XL, 2XL

- White/Grey
- White/Red
- Navy/Light Blue
- Navy/White
- Electric Blue/Black



S-2XL: **25**

084.11 KK980

GAMEGEAR® TRACK SHORT

115 g/m² | 100% Polyester

• Elastischer Taillenbund mit Kordelzug • Seitentaschen mit Zip • Paspel an den Seiten in Kontrastfarbe

S, M, L, XL, 2XL

- Black/White
- Navy/White
- Red/White





S-2XL: **25**

+ Neue Farbe(n)

Neue Größe(n)

Für weitere Infos scannen Sie einfach den QR Code oder besuchen Sie uns online.

082.11 KK981

GAMEGEAR® COOLTEX® SPORTS SHORT

140 g/m² I 100% Polyester

• Seiteneingrifftaschen • Netzinnenhose • Kontrast-Zierstreifen auf den Seiten

S, M, L, XL, 2XL

- Black/White
- Black/Red
- Navy/Light Blue
- Navy/White



S-2XL: **25**

081.11 KK986

COOLTEX® TRAINING SHORT

80 g/m² I 100% Polyester

• Elastischer Taillenbund mit Kordelzug • Seitentaschen • Seitenschlitze

XXS, XS, S, M, L, XL, 2XL

- Black
- Navy



XXS-2XL: **25**

768.11 KK186

FORMULA RACING® SEBRING SHIRT

125 g/m² I 85% Baumwolle, 15% Polyester

• Verstärkter Button-Down-Kragen, Krageninnenseite in Kontrastfarbe • Innenliegende Brusttasche • Breiter Kontraststreifen auf Schulter und Ärmel

S, M, L, XL, 2XL

- Black/Silver/White
- Navy/Royal/White
- Royal/Black/White
- Red/Black/White



S-2XL: **24**

511.11 KK611

FORMULA RACING® MONACO POLO SHIRT

210 g/m² I 100% Baumwolle

• 1x1 Flachstrickkragen • Nackenband in Kontrastfarbe • Einsätze auf Armen und im Nackenbereich mit Paspel in Kontrastfarbe

S, M, L, XL, 2XL

- Black/Lime/White
- Black/Silver/White
- Black/Orange/White
- Royal/Black/White
- Red/Black/White



S-2XL: **40**

Bei Melangeware kann sich die Zusammensetzung der Materialien und die Grammatur ändern.

111.11 KK516

FORMULA RACING® ESTORIL T-SHIRT

180 g/m² I 100% Baumwolle

• Halsausschnitt und Ärmelabschluss mit Rippstrickbündchen eingefasst • Nackenband in Kontrastfarbe • Breite Kontraststreifen über Schultern, Armen und an den Seiten



XXS, XS, S, M, L, XL, 2XL

- Black/Lime/White
- Black/Grey/White
- Black/Red/White



XXS-2XL: **30**

014.01 61-416-0

PERFORMANCE VEST

140 g/m² I 100% Polyester

• Eingefasster Hals- und Armausschnitt • Kein Textiletikett, Produktinfos sind eingedruckt • Seitennähte

S, M, L, XL, 2XL

- White
- Black
- Deep Navy
- Royal
- Azure Blue
- Red
- Fuchsia
- Lime Green
- Bright Yellow



S-2XL: **72**

076.01 61-392-0

PERFORMANCE T LADY-FIT

140 g/m² I 100% Polyester

• Kein Textiletikett, Produktinfos sind eingedruckt • Raglanärmel mit Flatlocknähten • Seitennähte für taillierte Form



035.01
510



072.01
510

XS (8), S (10), M (12), L (14), XL (16), 2XL (18)

- White
- Black
- Deep Navy
- Royal
- Azure Blue
- Red
- Fuchsia
- Lime Green
- Bright Yellow



XS-2XL: **72**

015.01 61-418-0

PERFORMANCE VEST LADY-FIT

140 g/m² I 100% Polyester

• Eingefasster Hals- und Armausschnitt • Kein Textiletikett, Produktinfos sind eingedruckt • Racer Back

XS, S, M, L, XL, 2XL

- White
- Black
- Deep Navy
- Royal
- Azure Blue
- Red
- Fuchsia
- Lime Green
- Bright Yellow

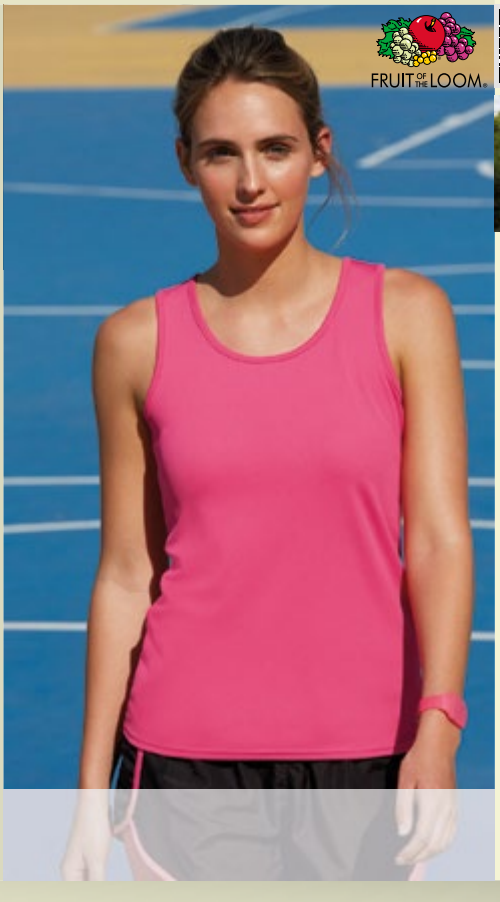



XS-2XL: **72**

+ Neue Farbe(n)

Neue Größe(n)

Für weitere Infos scannen Sie einfach den QR Code oder besuchen Sie uns online.

050.01 63-038-0

PERFORMANCE POLO

140 g/m² | 100% Polyester

• Nackenband • Set-in Ärmel • Kein Textiletikett, Produktinfos sind eingedruckt

S, M, L, XL, 2XL, 3XL

White
Black
Deep Navy
Royal
Red



S-3XL: **36**

051.01 63-040-0

PERFORMANCE POLO LADY-FIT

140 g/m² | 100% Polyester

• Nackenband • Set-in Ärmel • Kein Textiletikett, Produktinfos sind eingedruckt

XS, S, M, L, XL, 2XL

White
Black
Deep Navy
Royal
Red



XS-2XL: **36**

072.01 61-013-0

PERFORMANCE T KIDS

140 g/m² | 100% Polyester

• Kein Textiletikett, Produktinfos sind eingedruckt • Raglanärmel mit Flatlocknähten

104 (3-4), 116 (5-6), 128 (7-8), 140 (9-11), 152 (12-13), 164 (14-15)

White
Black
Deep Navy
Royal
Azure Blue
Red
Fuchsia
Lime Green
Bright Yellow



104-164: **72**

035.01 61-390-0

PERFORMANCE T

140 g/m² | 100% Polyester

• Kein Textiletikett, Produktinfos sind eingedruckt • Raglanärmel mit Flatlocknähten • Seitennähte

S, M, L, XL, 2XL

White
Black
Deep Navy
Royal
Azure Blue
Red
Fuchsia
Lime Green
Bright Yellow



S-2XL: **72**

076.01 509

076.01 509

Bei Melangeware kann sich die Zusammensetzung der Materialien und die Grammatur ändern.

093.01 64-007-0

PERFORMANCE SHORTS KIDS

140 g/m² I 100% Polyester

• Optimaler Feuchtigkeitstransport • Schnelltrocknend • Elastischer Taillenbund mit gleichfarbiger Kordel

104 (3-4), 116 (5-6), 128 (7-8), 140 (9-11), 152 (12-13), 164 (14-15)

White
Black
Deep Navy
Red



104-164: **36**

091.01 64-042-0

PERFORMANCE SHORT

140 g/m² I 100% Polyester

• Optimaler Feuchtigkeitstransport • Schnelltrocknend • Elastischer Taillenbund mit gleichfarbiger Kordel

S, M, L, XL, 2XL

White
Black
Deep Navy
Red



S-2XL: **36**

247.01 64-026-0

SWEATHOSE

280 g/m² I 80% Baumwolle, 20% Polyester

• Elastischer Taillenbund mit gleichfarbigem Kordelzug • Seitentaschen • Bessere Passform durch unterschiedlich geschnittene Vorder- und Rückseite

S, M, L, XL, 2XL

Black
Heather Grey
Navy
Deep Navy



S-2XL: **36**

902.01 64-036-0

LIGHTWEIGHT SHORTS

240 g/m² I 80% Baumwolle, 20% Polyester

• Innen nicht angerauht • Elastischer Taillenbund mit Kordelzug • Seitliche Eingrifftaschen

S, M, L, XL, 2XL

Black
Heather Grey
Deep Navy



S-2XL: **24**

+ Neue Farbe(n)

Neue Größe(n)

Für weitere Infos scannen Sie einfach den QR Code oder besuchen Sie uns online.

953.01 64-038-0

LIGHTWEIGHT JOG PANTS

240 g/m² I 80% Baumwolle, 20% Polyester

• Innen nicht angerauht • Elastischer Taillenbund mit Kordelzug • Seitliche Eingrifftaschen



908.01
419

S, M, L, XL, 2XL

Black
Heather Grey
Deep Navy



S-2XL: **24**

947.01 64-040-0

ELASTICATED CUFF JOG PANTS

280 g/m² I 70% Baumwolle, ringgesponnen, 30% Polyester

• Elastischer Taillenbund • Seitliche Eingrifftaschen • Elastischer Beinabschluss

S, M, L, XL, 2XL

Black
Heather Grey
Deep Navy



S-2XL: **36**

253.01 64-032-0

OPEN LEG PANTS

280 g/m² I 80% Baumwolle, 20% Polyester

• Elastischer Taillenbund mit gleichfarbigem Kordelzug • Seitentaschen • Bessere Passform durch unterschiedlich geschnittene Vorder- und Rückseite



S-XL: **36**
2XL: **24**

S, M, L, XL, 2XL

Black Heather Grey Deep Navy

918.01 64-048-0

OPEN HEM JOG PANTS LADY-FIT

280 g/m² I 75% Baumwolle, 25% Polyester

• Innenseite nicht angeraut • Elastischer Taillenbund mit Kordelzug • Gerader Schnitt



XS, S, M, L, XL, 2XL

Black Heather Grey Deep Navy

XS-2XL: **24**

Bei Melangeware kann sich die Zusammensetzung der Materialien und die Grammatur ändern.

032.09 42700

GILDAN PERFORMANCE® SLEEVELESS T-SHIRT

153 g/m² I 100% Polyester

• Rippstrickbündchen am Halsausschnitt • Doppelnaht am Bund • Formbeständig



S, M, L, XL, 2XL, 3XL

White
Black
Sport Grey
Navy
Royal
Red



S-3XL: **36**

012.09 46200

PERFORMANCE® ADULT SINGLET

159 g/m² I 100% Polyester

• Schnelltrocknendes und antibakterielles Funktionsmaterial • Racerback • Leicht umzuetikettieren

S, M, L, XL, 2XL, 3XL

White
Black
Sport Dark Navy
Sport Royal
Sport Scarlet Red
Safety Green





S-3XL: **36**

072.09 42000B

GILDAN PERFORMANCE® YOUTH T-SHIRT

170 g/m² I 100% Polyester

• Rippstrickbündchen am Halsausschnitt • CPSIA Tracking Label • Doppelnaht an Ärmeln und Bund



XS (104/110), S (116/128), M (140/152), L (164), XL (176)

White
Black
Sport Grey
Navy
Royal
Red
Safety Green



XS-XL: **36**

078.09 42400B

GILDAN PERFORMANCE® YOUTH LS T-SHIRT

170 g/m² I 100% Polyester

• Rippstrickbündchen am Halsausschnitt • CPSIA Tracking Etikett • Doppelnaht an Ärmelabschluss und Bund

XS (104/110), S (116/128), M (140/152), L (164), XL (176)

White
Black
Sport Grey
Navy
Royal
Red





XS-XL: **36**

+ Neue Farbe(n)

Neue Größe(n)

Für weitere Infos scannen Sie einfach den QR Code oder besuchen Sie uns online.

035.09 42000

GILDAN PERFORMANCE® ADULT T-SHIRT

170 g/m² | 100% Polyester

• Rippstrickbündchen am Halsausschnitt • Pflegeetikett im Bund • Doppelnähte



S, M, L, XL, 2XL, 3XL

- White
- Black
- Sport Grey
- Charcoal
- Navy
- Royal
- Carolina Blue
- Purple
- Red
- Orange
- Safety Green



S-3XL: **36**

076.09 42000L

GILDAN PERFORMANCE® LADIES' T-SHIRT

170 g/m² | 100% Polyester

• Rippstrickbündchen am Halsausschnitt • Kein Textiletikett, eingedruckte Produktinfos • Doppelnaht an Ärmelabschluss und Halsausschnitt



XS, S, M, L, XL, 2XL

- White
- Black
- Sport Grey
- Charcoal
- Navy
- Royal
- Carolina Blue
- Purple
- Red
- Safety Pink
- Safety Green



XS-2XL: **36**

011.09 46000

PERFORMANCE ADULT CORE T-SHIRT

159 g/m² | 100% Polyester

• Feuchtigkeitstransportierend und antibakteriell • Doppelnaht am Ärmelabschluss und Bund • Leicht umzuetikettieren

S, M, L, XL, 2XL, 3XL

- White
- Black
- Heather Sport Black
- Charcoal
- Sport Dark Navy
- Heather Sport Dark Navy
- Sport Royal
- Sport Light Blue
- Heather Sport Royal
- Sport Purple
- Heather Sport Purple
- Sport Scarlet Red
- Sport Orange
- Sport Dark Maroon
- Heather Sport Scarlet Red
- Heather Sport Orange
- Heather Sport Dark Maroon
- Heather Sport Dark Green
- Sport Dark Green
- Sport Athletic Gold



S-3XL: **36**

010.09 46000L

PERFORMANCE LADIES' CORE T-SHIRT

159 g/m² | 100% Polyester

• Feuchtigkeitstransportierend und antibakteriell • Schulter-zu-Schulter Nackenband • Leicht umzuetikettieren

S, M, L, XL, 2XL

- White
- Black
- Charcoal
- Sport Dark Navy
- Sport Royal
- Sport Light Blue
- Sport Purple
- Sport Scarlet Red
- Sport Orange
- Sport Dark Maroon
- Sport Dark Green
- Sport Athletic Gold



S-2XL: **36**

Bei Melangeware kann sich die Zusammensetzung der Materialien und die Grammatur ändern.

036.09 42400

PERFORMANCE® ADULT LS T-SHIRT

170 g/m² I 100% Polyester

• Rippstrickbündchen am Halsausschnitt • Doppelnaht an Ärmelabschluss und Bund • Formbeständig



S, M, L, XL, 2XL, 3XL

- White
- Black
- Sport Grey
- Navy
- Royal
- Red



S-3XL: **36**

079.09 42400L

GILDAN PERFORMANCE® LADIES' LS T-SHIRT

153 g/m² I 100% Polyester

• Rippstrickbündchen am Halsausschnitt • Schnelltrocknendes Funktionsmaterial (Aquafx™) • Doppelnaht an Ärmelabschluss und Bund

XS, S, M, L, XL, 2XL

- White
- Black
- Sport Grey
- Navy
- Royal
- Red





XS-2XL: **36**

543.09 43800

PERFORMANCE® DOUBLE PIQUÉ POLO

190 g/m² I 100% Polyester

• AquaFX™: Feuchtigkeit transportierende Eigenschaften • Kragen und Ärmelabschluss aus Rippstrick • Vorgezogene Schluternaht



S, M, L, XL, 2XL, 3XL

- White
- Black
- Charcoal
- Navy
- Royal
- Sapphire
- Red
- Maroon
- Forest Green



S-3XL: **36**

544.09 43800L

PERFORMANCE® LADIES' DOUBLE PIQUÉ POLO

190 g/m² I 100% Polyester

• AquaFX™: Feuchtigkeit transportierende Eigenschaften • Kragen und Ärmelabschluss aus Rippstrick • Vorgezogene Schluternaht

S, M, L, XL, 2XL

- White
- Black
- Charcoal
- Navy
- Royal
- Sapphire
- Red
- Maroon
- Forest Green





S-2XL: **36**

+ Neue Farbe(n)

Neue Größe(n)

Für weitere Infos scannen Sie einfach den QR Code oder besuchen Sie uns online.

013.09 46500

PERFORMANCE® ADULT HOODED T-SHIRT

159 g/m² I 100% Polyester

• Schnelltrocknendes und antibakterielles Funktionsmaterial • Nackenband • Leicht umzuetikettieren

S, M, L, XL, 2XL, 3XL

- White
- Heather Sport Black
- Heather Sport Dark Navy
- Heather Sport Royal
- Heather Sport Scarlet Red



S-3XL: **36**

200.09 99500

PERFORMANCE ADULT TECH HOODED SWEATSHIRT

237 g/m² I 100% Polyester

• 3-teilige Kapuze mit Kordelzug mit Metallenden • Nackenband in Charcoal • Bündchen aus Sweatshirt-Material

S, M, L, XL, 2XL, 3XL

- Black
- Charcoal
- Sport Dark Navy
- Safety Green



S-3XL: **24**

251.09 C18120

HEAVY BLEND ADULT SWEATPANTS WITH CUFF

271 g/m² I 50% Baumwolle, 50% Polyester

• Verdeckter elastischer Bund mit Kordelzug • Tragekomfort durch angenehme Passform • Seitennahttaschen mit Jersey-Futter

S, M, L, XL, 2XL, 3XL, 4XL, 5XL

- Black
- Sport Grey
- Dark Heather
- Navy





S-3XL: **36**
4XL-5XL: **12**

082.09 44S30

GILDAN PERFORMANCE® ADULT SHORT

186 g/m² I 100% Polyester

• Elastischer Bund mit kontrastfarbenem Kordelzug • 2 Eingrifftaschen, innen in Kontrastfarbe • Freshcare®, antibakteriell

S, M, L, XL, 2XL, 3XL

- Black
- Sport Grey
- Charcoal
- Navy
- Red





S-3XL: **36**

Bei Melangeware kann sich die Zusammensetzung der Materialien und die Grammatur ändern.

016.05 ST8020

ACTIVE INTENSE TECH T-SHIRT

140 g/m² I 100% Polyester

• Optik von Melangeware • Nackenband • Seitennähte

S, M, L, XL, 2XL

- Anthra Heather
- Grey Heather
- Marina Heather



S-2XL: **48**

017.05 ST8120

WOMEN'S ACTIVE INTENSE TECH T-SHIRT

140 g/m² I 100% Polyester

• Optik von Melangeware • Nackenband • Seitennähte

S, M, L, XL

- Anthra Heather
- Grey Heather
- Marina Heather



S-XL: **48**

086.05 ST8600

ACTIVE COTTON TOUCH MEN

160 g/m² I 100% Polyester

• Feines, weiches Material, das sich wie Baumwolle anfühlt • Dekorative Flatlock-Schulternähte • Kleines, reflektierendes ACTIVE-DRY°-Logo hinten

S, M, L, XL, 2XL

- White
- Black Opal
- Hawaii Blue
- Cyber Orange
- Crimson Red
- Kiwi Green
- Cyber Yellow

S-2XL: **24**

087.05 ST8700

ACTIVE COTTON TOUCH WOMEN

160 g/m² I 100% Polyester

• Feines, weiches Material, das sich wie Baumwolle anfühlt • Dekorative Flatlock-Schulternähte • Kleines, reflektierendes ACTIVE-DRY°-Logo hinten



S, M, L, XL

- White
- Black Opal
- Cyber Orange
- Crimson Red
- Kiwi Green
- Cyber Yellow

S-XL: **24**

+ Neue Farbe(n)

Neue Größe(n)

Für weitere Infos scannen Sie einfach den QR Code oder besuchen Sie uns online.

018.05 ST8800

ACTIVE SEAMLESS RAGLAN T-SHIRT

140 g/m² | 58% Polyester, 42% Polyamid

• 2-farbige Optik • Dekorative Flatlocknähte • Schlauchware

S, M, L, XL, 2XL

- Black Opal Melange
- King Blue Melange
- Kiwi Melange



S-2XL: **48**

019.05 ST8900

WOMEN'S ACTIVE SEAMLESS RAGLAN T-SHIRT

140 g/m² | 58% Polyester, 42% Polyamid

• 2-farbige Optik • Dekorative Flatlocknähte • Schlauchware

S, M, L, XL

- Black Opal Melange
- King Blue Melange
- Kiwi Melange



S-XL: **48**

012.05 ST8410

ACTIVE 140 RAGLAN MEN

140 g/m² | 100% Polyester

• Dehnbares Material • Raglanärmel • Dekorative Flatlock-Nähte

S, M, L, XL, 2XL

- White
- Black Opal
- Marina Blue
- King Blue
- Deep Lilac
- Crimson Red
- Kiwi Green
- Cyber Yellow

014.05 ST8500

ACTIVE 140 RAGLAN WOMEN

140 g/m² | 100% Polyester

• Dehnbares Material • Raglanärmel • Dekorative Flatlock-Nähte

S, M, L, XL

- White
- Black Opal
- Marina Blue
- King Blue
- Deep Lilac
- Crimson Red
- Kiwi Green
- Cyber Yellow



S-2XL: **24**

S-XL: **24**

Bei Melangeware kann sich die Zusammensetzung der Materialien und die Grammatur ändern.

Stedman®
collection

Black Opal
Melange

SOFT TO THE TOUCH

QUICK-DRYING

TEXTURISED SECTIONS

GREAT MOISTURE-CONTROL

VERY ELASTIC

Active Seamless Raglan [019.05 / ST8900]

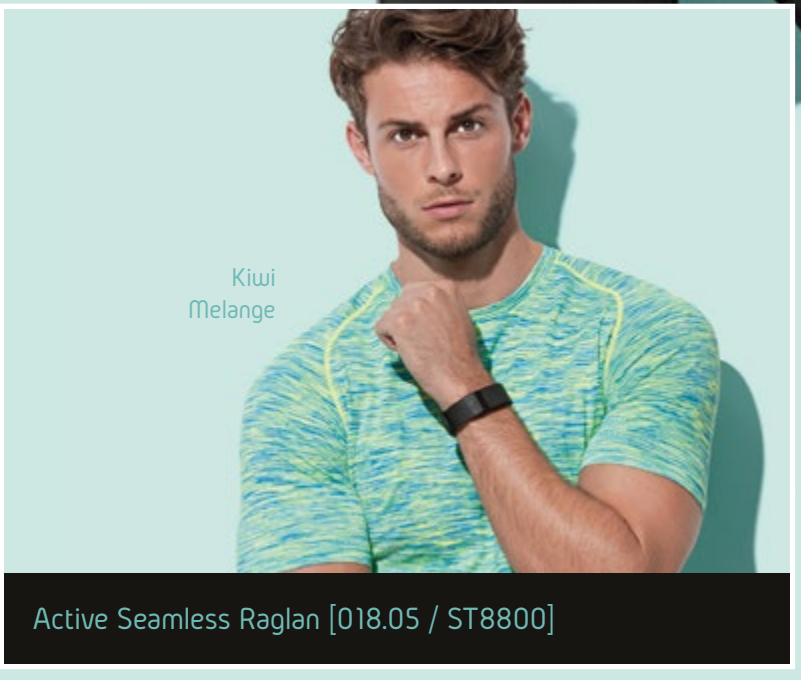

Active Seamless Raglan [018.05 / ST8800]



112.05 ST8300

ACTIVE PERFORMANCE RAGLAN WOMEN

140 g/m² | 100% Polyester

• Glatte Oberfläche • Eingefasster Halsausschnitt • Raglanärmel



S, M, L, XL

- Asphalt
- Orchid
- Coral
- Turquoise



S-XL: **24**

111.05 ST8200

ACTIVE PERFORMANCE RAGLAN

140 g/m² | 100% Polyester

• Glatte Oberfläche • Eingefasster Hals- und Armausschnitt • Raglanärmel

S, M, L, XL, 2XL

- Stone
- Asphalt
- Horizon
- Turquoise



S-2XL: **24**

035.05 ST8000

ACTIVE SPORTS-T MEN

140 g/m² | 100% Polyester

• Weiches und leicht glänzendes Material • Schmaler Kragen aus T-Shirt-Stoff
• Dekorative Flatlock-Schulternähte



S, M, L, XL, 2XL

- White
- Black Opal
- Blue Midnight
- Hawaii Blue
- Deep Berry
- Cyber Orange
- Crimson Red
- Kiwi Green
- Cyber Yellow



S-2XL: **24**

076.05 ST8100

ACTIVE SPORTS-T WOMEN

140 g/m² | 100% Polyester

• Weiches und leicht glänzendes Material • Schmaler Kragen aus T-Shirt-Stoff
• Dekorative Flatlock-Schulternähte

S, M, L, XL

- White
- Black Opal
- Blue Midnight
- Hawaii Blue
- Sweet Pink
- Deep Berry
- Cyber Orange
- Crimson Red
- Kiwi Green
- Cyber Yellow





S-XL: **24**

Bei Melangeware kann sich die Zusammensetzung der Materialien und die Grammatur ändern.

031.05 ST8010

ACTIVE SPORTS TOP MEN

140 g/m² I 100% Polyester

• Weiches und leicht glänzendes Material • Hals- und Armausschnitte eingefasst • Kleines, reflektierendes ACTIVE-DRY°-Logo hinten



S, M, L, XL, 2XL

- White
- Black Opal
- Kiwi Green
- Cyber Yellow



S-2XL: **24**

009.05 ST8110

ACTIVE SPORTS TOP WOMEN

140 g/m² I 100% Polyester

• Weiches und leicht glänzendes Material • Hals- und Armausschnitt eingefasst • Ringerrücken

S, M, L, XL

- White
- Black Opal
- Sweet Pink
- Deep Berry

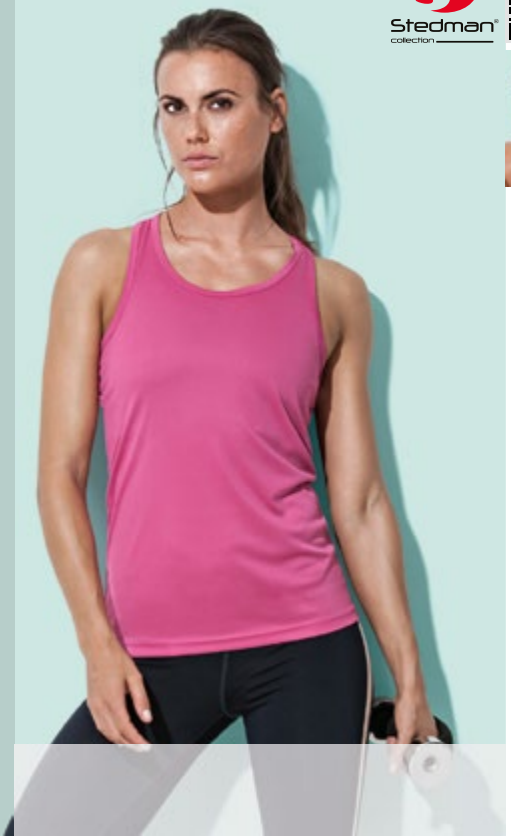



S-XL: **24**

032.05 ST8440

ACTIVE 140 SLEEVELESS MEN

140 g/m² I 100% Polyester

• Dehnbares Material • Hals- und Armausschnitt eingefasst • Dekorative Flatlock-Nähte



S, M, L, XL, 2XL

- White
- Black Opal
- Crimson Red



S-2XL: **24**

010.05 ST8540

ACTIVE 140 TANK WOMEN

140 g/m² I 100% Polyester

• Dehnbares Material • Hals- und Armausschnitt eingefasst • Ringerrücken

S, M, L, XL

- White
- Black Opal
- Crimson Red

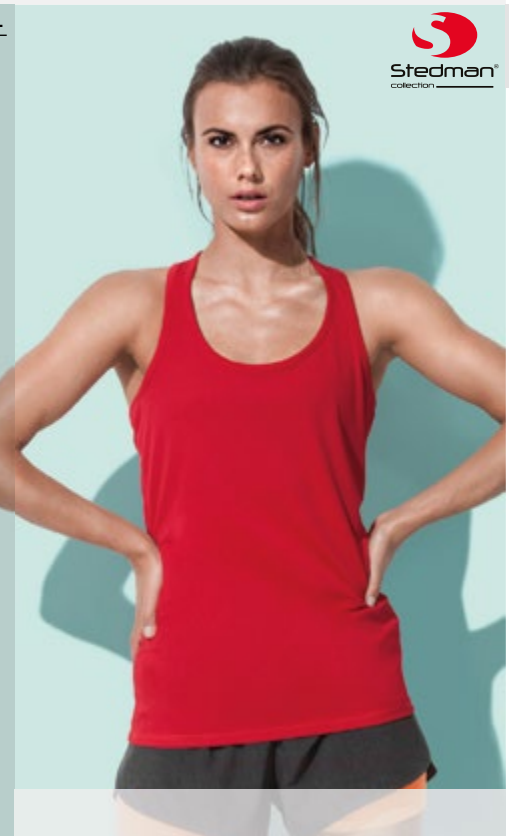



S-XL: **24**

+ Neue Farbe(n)

Neue Größe(n)

Für weitere Infos scannen Sie einfach den QR Code oder besuchen Sie uns online.

114.05 ST8310

ACTIVE PERFORMANCE TOP

140 g/m² I 100% Polyester

• Glatte Oberfläche • Eingefasster Hals- und Armausschnitt • Dekorative Flatlocknähte



S, M, L, XL

- Asphalt
- Orchid
- Coral
- Turquoise



S-XL: **24**

011.05 ST8400

ACTIVE 140 CREW NECK MEN

140 g/m² I 100% Polyester

• Dehnbares Material • Eingesetzte Ärmel • Dekorative Flatlock-Nähte

S, M, L, XL, 2XL

- White
- Black Opal
- Marina Blue
- King Blue
- Crimson Red
- Cyber Yellow

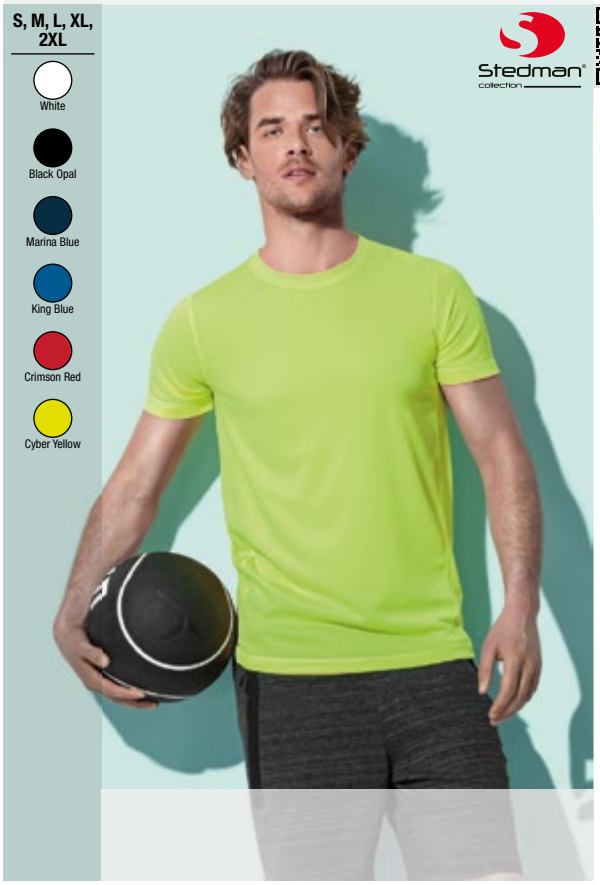



S-2XL: **24**

015.05 ST8570

ACTIVE 140 RAGLAN KIDS

140 g/m² I 100% Polyester

• Dehnbares Material • Raglanärmel • Dekorative Flatlock-Nähte



012.05

518



014.05

518



S (122-128), M (134-140), L (146-152), XL (158-164)

- White
- Black Opal
- Marina Blue
- King Blue
- Deep Lilac
- Crimson Red
- Kiwi Green
- Cyber Yellow



S-XL: **24**

013.05 ST8420

ACTIVE 140 LS MEN

140 g/m² I 100% Polyester

• Dehnbares Material • Lange Raglanärmel • Dekorative Flatlock-Nähte

S, M, L, XL, 2XL

- White
- Black Opal
- Marina Blue
- Crimson Red



S-2XL: **24**

Bei Melangeware kann sich die Zusammensetzung der Materialien und die Grammatur ändern.

830.05 ST5810

ACTIVE BONDED FLEECE JACKET MEN

240 g/m² I 100% Polyester

• Weiches und leicht glänzendes Material • Angeraute Innenseite • Stehkragen

S, M, L, XL, 2XL

Black Opal

Frost Grey

Arctic Blue





S-2XL: **10**

831.05 ST5910

ACTIVE BONDED FLEECE JACKET WOMEN

240 g/m² I 100% Polyester

• Weiches und leicht glänzendes Material • Angeraute Innenseite • Stehkragen

S, M, L, XL

Black Opal

Virtual Pink





S-XL: **10**

912.05 ST8888

ACTIVE PERFORMANCE PANTS

250 g/m² I 90% Polyester, 10% Elasthan

• Breiter Taillenbund • Dekorative Flatlocknähte • Seitennähte

S, M, L, XL

Asphalt





S-XL: **24**

855.05 ST5800

ACTIVE BONDED FLEECE HOODY MEN

240 g/m² I 100% Polyester

• Weiches und leicht glänzendes Material • Angeraute Innenseite
• Fischgrät-Nackenband

S, M, L, XL, 2XL

Black Opal

Frost Grey

Arctic Blue





S-2XL: **10**

+ Neue Farbe(n)

Neue Größe(n)

Für weitere Infos scannen Sie einfach den QR Code oder besuchen Sie uns online.

037.54 7020

COOLDRY TEE

160 g/m² | 95% Polyester, 5% Elasthan

• Weiches, leichtes Material • Flatlock-Nähte • Reflektierender Aufdruck

S, M, L, XL, 2XL, 3XL

- White
- Black
- Black Melange
- Navy Melange
- Sky Diver
- Sun Orange
- Bright Fuchsia
- Bright Lime
- Olive Melange



S-3XL: **50**

077.54 7021

COOLDRY LADIES TEE

160 g/m² | 95% Polyester, 5% Elasthan

• Weiches, leichtes Material • Flatlock-Nähte • Reflektierender Aufdruck

XS, S, M, L, XL, 2XL

- White
- Black
- Black Melange
- Navy Melange
- Sky Diver
- Sun Orange
- Bright Fuchsia
- Bright Lime
- Olive Melange



XS-2XL: **50**

035.54 7005

PERFORMANCE TEE

150 g/m² | 100% Polyester

• Sehr weiche Haptik • Transportiert Schweiß nach außen • Doppelnähte

S, M, L, XL, 2XL, 3XL

- White
- Black
- Dark Grey Melange
- Dark Grey
- Azure
- Blue Melange
- Purple
- Lime



S-3XL: **50**

076.54 7006

LADIES PERFORMANCE TEE

150 g/m² | 100% Polyester

• Sehr weiche Haptik • Transportiert Schweiß nach außen • Doppelnähte

XS, S, M, L, XL, 2XL

- White
- Black
- Dark Grey Melange
- Dark Grey
- Azure
- Blue Melange
- Purple
- Lime



XS-2XL: **50**

Bei Melangeware kann sich die Zusammensetzung der Materialien und die Grammatur ändern.

592.54 7100

PERFORMANCE POLO

150 g/m² I 100% Polyester

• Schweiß transportierend • Flachstrickkragen • Körperbetont geschnitten

S, M, L, XL, 2XL, 3XL

White
Black
Dark Grey
Azure
Purple



S-3XL: **25**

591.54 7105

LADIES PERFORMANCE POLO

150 g/m² I 100% Polyester

• Schweiß transportierend • Flachstrickkragen • Tailliert geschnitten

S, M, L, XL, 2XL, 3XL

White
Black
Dark Grey
Azure
Purple



S-3XL: **25**

948.54 5406

URBAN PANTS

320 g/m² I 80% Baumwolle, gekämmt und ringgesponnen, 20% Polyester

• Langfaserige ägyptische Baumwolle • Nicht gebürstet • „Enzyme wash" für eine weichere und glattere Oberfläche

XS, S, M, L, XL, 2XL

Heather Grey



XS-2XL: **10**

947.54 5425

SWEAT PANTS

310 g/m² I 70% Baumwolle, ringgesponnen, 30% Polyester

• Langfaserige ägyptische Baumwolle • 3-Faden-Gewebe für glatte Oberfläche • Zweimal gefärbt



XS-2XL: **10**

XS, S, M, L, XL, 2XL

Black
Heather Grey

+ Neue Farbe(n)

Neue Größe(n)

Für weitere Infos scannen Sie einfach den QR Code oder besuchen Sie uns online.

253.55 FJ001

ORIGINAL JOG PANTS

300 g/m² | 80% Baumwolle, 20% Polyester

• Unisex • Breiter elastischer Rippstrickbund • Taillenbund mit Kordelzug



S, M, L, XL

- Black
- Sport Grey
- Charcoal
- Navy



S-XL: **24**

953.06 3727

UNISEX JOGGER SWEATPANTS

220 g/m² | 52% Baumwolle, 48% Polyester

• Innen angeraut • Seitentaschen • Rippstrickbündchen am Beinabschluss

XS, S, M, L, XL, 2XL

- Black
- Athletic Heather
- Dark Grey Heather
- Heather Navy



XS-2XL: **12**

900.11 KK933

SLIM FIT SWEAT PANT

250 g/m² | 65% Polyester, 35% Baumwolle

• Aufgesetzte Gesäßtasche • Doppellagige, gerippte Bündchen am Beinabschluss
• Leicht umzuetikettieren

XS, S, M, L, XL, 2XL

- Black
- Dark Grey Melange
- Navy



XS-2XL: **25**

953.08 73120

UNISEX LIGHT TERRY JOGGER

186 g/m² | 60% Baumwolle, 40% Polyester

• Seitennähte mit seitliche Eingrifftaschen • Elastischer Beinabschluss
• Leicht umzuetikettieren

XS, S, M, L, XL, 2XL, 3XL

- Black
- Heather Grey
- Heather Graphite



XS-3XL: **36**

Bei Melangeware kann sich die Zusammensetzung der Materialien und die Grammatur ändern.

901.85 SPF-LSL-C-PC520

ALEXIA WOMEN'S SWEATPANTS

280 g/m² | 80% Baumwolle, 20% Polyester

• Elastischer Taillenbund mit Kordelzug • Gesäßtasche hinten • Elastische Rippstrickbündchen am Beinabschluss

XS, S, M, L, XL

Black/ Charcoal

Charcoal/Warm Grey Melange

Warm Grey Melange/Charcoal



XS-XL: **24**

900.85 SPM-LSL-C-PC510

ALEX MEN'S SWEATPANTS

280 g/m² | 80% Baumwolle, 20% Polyester

• Elastischer Taillenbund mit Kordelzug • Gesäßtasche hinten • Elastische Rippstrickbündchen am Beinabschluss

S, M, L, XL, 2XL

Black/ Charcoal

Charcoal/Warm Grey Melange

Warm Grey Melange/Charcoal



S-2XL: **24**

900.03 1539

ADULT FRENCH TERRY JOGGER PANTS

237 g/m² | 100% Baumwolle

• Weich gewaschener, Stück-gefärbter Stoff • Seitentaschen • Beinabschluss mit Rippstrick

S, M, L, XL, 2XL, 3XL

Grey

Pepper

Blue Jean



S-3XL: **24**

903.03 1537L

LADIES FRENCH TERRY SHORTS

237 g/m² | 100% Baumwolle

• Weich gewaschener, Stück-gefärbter Stoff • Seitliche Einsätze • Doppelnähte

S, M, L, XL, 2XL

Grey

Pepper

True Navy

Blue Jean

Flo Blue

Lagoon Blue

Watermelon

Crimson

Grass

Chalky Mint



S-2XL: **36**

+ Neue Farbe(n)

Neue Größe(n)

Für weitere Infos scannen Sie einfach den QR Code oder besuchen Sie uns online.

984.42 TM202

SHORTS MOVE

185 g/m² I 100% Baumwolle, ringgesponnen, Single Jersey

• Elastischer Taillenbund • Seitliche Eingrifftaschen, aufgesetzte Gesäßtasche rechts • Knielang



175.42

56



M, L, XL, 2XL

Black

Sport Grey

Dark Grey

Navy

TOP SELLER



M-2XL: **50**

902.42 BMS60

40°

SPLASH/MEN SUMMER SWEAT SHORTS

240 g/m² I 80% Baumwolle, 20% Polyester

• French Terry • Elastischer Bund mit Kordelzug • 2 Seitentaschen

S, M, L, XL, 2XL

Black

Pacific Deep Blue



S-2XL: **30**

903.42 BWS61

40°

SPLASH/WOMEN SUMMER SWEAT SHORTS

240 g/m² I 80% Baumwolle, 20% Polyester

• French Terry • Elastischer Bund mit Kordelzug • Eingefasster Beinabschluss

XS, S, M, L, XL

Black

Pacific Deep Blue



XS-XL: **30**

916.06 816

WOMEN'S CAPRI SCRUNCH PANT

153 g/m² I 52% Baumwolle, ringgesponnen und gekämmt, 48% Polyester

• 1x1 Rippstrick • Breiter Bund mit Kordelzug in passender Farbe • Elastische Bündchen am Beinabschluss

S, M, L, XL

Black

Dark Grey Heather

Deep Heather



S-XL: **24**

Bei Melangeware kann sich die Zusammensetzung der Materialien und die Grammatur ändern.

941.00 R-268F-0

LADIES AUTHENTIC JOG PANT

280 g/m² | 80% Baumwolle, gekämmt und ringgesponnen, 20% Polyester

• Rippstrickbündchen an Bund und Beinabschluss • Seitentaschen mit verdecktem Zip • Aufgesetzte Gesäßtasche

XS, S, M, L, XL

- Black
- French Navy
- Light Oxford



XS-XL: **24**

940.00 R-268M-0

MEN'S AUTHENTIC JOG PANT

280 g/m² | 80% Baumwolle, gekämmt und ringgesponnen, 20% Polyester

• Rippstrickbündchen an Bund und Beinabschluss • Seitentaschen mit verdecktem Zip • Aufgesetzte Gesäßtasche

XS, S, M, L, XL, 2XL, 3XL

- Black
- French Navy
- Light Oxford



XS-3XL: **24**

943.00 R-283F-0

LADIES HD JOG PANT

255 g/m² | 65% Polyester, 35% Baumwolle, gekämmt und ringgesponnen

• Seitliche Eingrifftaschen • Aufgesetzte Gesäßtasche • Farblich passende Kordel mit Metallenden

XS, S, M, L, XL

- Black
- Grey Marl
- Silver Marl



XS-XL: **24**

942.00 R-283M-0

MEN'S HD JOG PANT

255 g/m² | 65% Polyester, 35% Baumwolle, gekämmt und ringgesponnen

• Seitliche Eingrifftaschen • Aufgesetzte Gesäßtasche • Farblich passende Kordel mit Metallenden

XS, S, M, L, XL, 2XL

- Black
- Grey Marl
- Silver Marl



XS-2XL: **24**

937.06 3737

UNISEX POLY-COTTON SCRUNCH PANT

220 g/m² I 60% Baumwolle, ringgesponnen und gekämmt, 40% Polyester

• Elastischer Bund mit Kordelzug in Farbe White • Elastische Bündchen am Beinabschluss • Körpernaher Schnitt





XS, S, M, L, XL, 2XL

Black · Athletic Heather · Dark Grey Heather · Navy

XS-2XL: **12**

912.06 812

COTTON STRETCH LEGGING

180 g/m² I 95% Baumwolle, ringgesponnen und gekämmt, 5% Elasthan

• Modische Leggings • Elastischer Bund • Keine Seitennähte für eine optimale Veredlungsfläche

S, M, L, XL

Black



S-XL: **24**

070.17 TRJ365

WOMEN'S PINCHA LEGGING

92% Polyester, 8% Elasthan

• Stretch-Jersey mit weichem Griff • Optimaler Feuchtigkeitstransport und schnelltrocknend • Breiter Taillenbund

8 (34), 10 (36), 12 (38), 14 (40), 16 (42)

Rock Grey · Vivid Viola



8-16: **24**

069.17 TRJ364

WOMEN'S INNSBRUCK II LEGGING

85% Polyester, 15% Elasthan

• 4-Wege-Stretch-Jersey • Schnelltrocknend • Kontrastpaspel an den Seiten

8 (34), 10 (36), 12 (38), 14 (40), 16 (42)

Black/White



8-16: **24**

Bei Melangeware kann sich die Zusammensetzung der Materialien und die Grammatur ändern.

066.17 TRJ361

TOKYO II SHORT

100% Polyester

• Antibakterielles Finish • Optimaler Feuchtigkeitstransport und schnelltrocknend
• Elastischer Bund mit Kordelzug

S, M, L, XL, 2XL

Black/Classic Red
Black/Lime Zest
Navy/White



S-2XL: **24**

067.17 TRJ362

WOMEN'S TOKYO II SHORT

100% Polyester

• Antibakterielles Finish • Optimaler Feuchtigkeitstransport und schnelltrocknend
• Elastischer Bund mit Kordelzug

8 (34), 10 (36), 12 (38), 14 (40), 16 (42)

Black/Classic Red
Black/Hot Pink
Navy/White



8-16: **24**

068.17 TRJ363

INNSBRUCK II LEGGING

85% Polyester, 15% Elasthan

• 4-Wege-Stretch-Jersey • Schnelltrocknend • Kontrastpaspel an den Seiten

S, M, L, XL, 2XL

Black/White



S-2XL: **24**

005.17 TRS147

COOLWEAVE WICKING POLO

200 g/m² | 100% Polyester

• Sehr guter Feuchtigkeitstransport • Rippstrick an Kragen und Ärmelabschluss
• Seitliche Einsätze mit Flatlocknähten

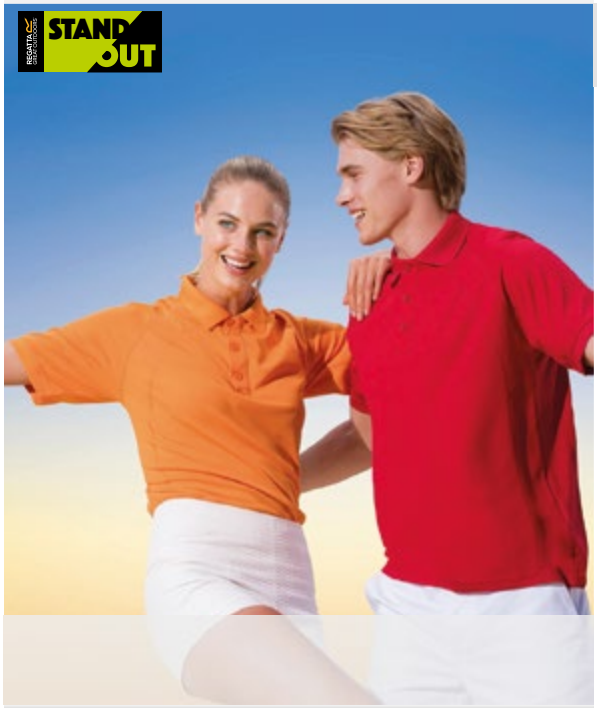

XS, S, M, L, XL, 2XL, 3XL

White, Black, Iron, Navy, Royal, Oxford Blue, Classic Red, Sun Orange, Keylime, Bottle Green, Bright Yellow, Silver Grey

XS-3XL: **24**

+ Neue Farbe(n)

Neue Größe(n)

Für weitere Infos scannen Sie einfach den QR Code oder besuchen Sie uns online.

022.17 TRS160

SALT LAKE POLO

200 g/m² | 100% Polyester

• Leichtes Isovent Piqué-Gewebe mit natürlichen Stretch • Sehr guter Feuchtigkeitstransport • Nackenband in Kontrastfarbe

S, M, L, XL, 2XL

- White
- Black
- Navy
- Oxford Blue
- Classic Red



S-2XL: **24**

021.17 TRS161

LADIES SALT LAKE POLO

200 g/m² | 100% Polyester

• Leichtes Isovent Piqué-Gewebe mit natürlichen Stretch • Sehr guter Feuchtigkeitstransport • Nackenband in Kontrastfarbe

8 (34), 10 (36), 12 (38), 14 (40), 16 (42)

- White
- Black
- Navy
- Oxford Blue
- Classic Red



8-16: **24**

024.17 TRS156

RIO VEST

200 g/m² | 100% Polyester

• Isovent Piqué-Gewebe • Kopfhörerschlaufe • Seitliche Einsätze in Kontrastfarbe

S, M, L, XL, 2XL

- White/Light Steel
- Black/Classic Red
- Navy/White
- Lime Zest/Black



S-2XL: **24**

023.17 TRS157

LADIES RIO VEST

200 g/m² | 100% Polyester

• Kopfhörerschlaufe • Sehr guter Feuchtigkeitstransport • Kein Etikett, damit nichts reibt

8 (34), 10 (36), 12 (38), 14 (40), 16 (42)

- White/Light Steel
- Black/Classic Red
- Navy/White
- Hot Pink/Black



8-16: **24**

Bei Melangeware kann sich die Zusammensetzung der Materialien und die Grammatur ändern.

019.17 TRS152

LADIES BEIJING T-SHIRT

200 g/m² I 100% Polyester

• Leichtes Isovent Piqué-Gewebe mit natürlichem Stretch
• Kein Etikett, damit nichts reibt • Kopfhörerschlaufe

8 (34), 10 (36), 12 (38), 14 (40), 16 (42)

- White/White
- White/Navy
- Iron/Black
- Black/Black
- Black/Classic Red
- Navy/White
- Navy/Navy
- Oxford Blue/ Navy
- Classic Red/ Black
- Hot Pink/ Black

8-16: **24**



020.17 TRS151

BEIJING T-SHIRT

200 g/m² I 100% Polyester

• Leichtes Isovent Piqué-Gewebe mit natürlichem Stretch
• Kein Etikett, damit nichts reibt • Kopfhörerschlaufe

S, M, L, XL, 2XL

- White/White
- White/Navy
- Iron/Black
- Black/Black
- Black/Classic Red
- Navy/White
- Navy/Navy
- Oxford Blue/ Navy
- Classic Red/ Black
- Lime Zest/ Black

S-2XL: **24**



065.17 TRF514

WOMEN'S NARADA HOODIE

210 g/m² I 100% Polyester

• Schnelltrocknend • Kapuze mit sich überlappendem Kragen vorne
• Elastische Einfassung an Kapuze, Ärmelabschluss und Taschenöffnung

NEW!



8-16: **16**

8 (34), 10 (36), 12 (38), 14 (40), 16 (42)

- Rock Grey
- Vivid Viola Fleck



028.17 TRF587

SEOUL FLEECE

172 g/m² | 100% Polyester

• Gebürstete Innenseite • Kontrastfarbene Stretch-Einfassung an Kapuze und Ärmelabschluss • Zip-Taschen mit Netzfutter

S, M, L, XL, 2XL

Black/Classic Red

Black/Lime Zest

Navy/White



S-2XL: **16**

027.17 TRF588

LADIES SEOUL FLEECE

172 g/m² | 100% Polyester

• Gebürstete Innenseite • Kontrastfarbene Stretch-Einfassung an Kapuze und Ärmelabschluss • Zip-Taschen mit Netzfutter

8 (34), 10 (36), 12 (38), 14 (40), 16 (42)

Black/Classic Red

Black/Hot Pink

Navy/White

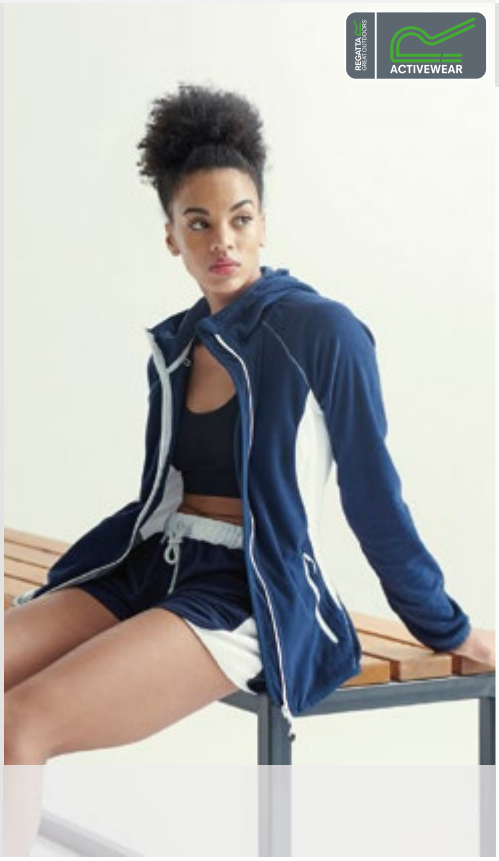

8-16: **16**

063.17 TRF512

MONTREAL JACKET

240 g/m² | 100% Polyester

• Melange-Polyester • Schnelltrocknend • Kapuzenfutter aus Mischgewebe

S, M, L, XL, 2XL

Rock Grey

NEW!



S-2XL: **12**

064.17 TRF513

WOMEN'S MONTREAL JACKET

240 g/m² | 100% Polyester

• Melange-Polyester • Schnelltrocknend • Kapuzenfutter aus Mischgewebe

8 (34), 10 (36), 12 (38), 14 (40), 16 (42)

Rock Grey

NEW!



8-16: **12**

Bei Melangeware kann sich die Zusammensetzung der Materialien und die Grammatur ändern.

026.17 TRA690

SOCHI SOFTSHELL

200 g/m² | 100% Polyester

• Innenseite gebürstet • Elastische Ärmelbündchen, Bund und Kragen
• Seitliche Stretcheinsätze in Kontrastfarbe

S, M, L, XL, 2XL

- Black/Classic Red
- Black/Lime Zest
- Navy/White



S-2XL: **16**

025.17 TRA691

LADIES SOCHI SOFTSHELL

200 g/m² | 100% Polyester

• Innenseite gebürstet • Elastische Ärmelbündchen, Bund und Kragen
• Seitliche Stretcheinsätze in Kontrastfarbe

8 (34), 10 (36), 12 (38), 14 (40), 16 (42)

- Black/Classic Red
- Black/Hot Pink
- Navy/White



8-16: **16**

030.17 TRW479

MOSCOW SHELL

100% Polyamid

• Netzinnenfutter • Reflektierende Paspeln • Verstellbare Ärmelbündchen und Saum

S, M, L, XL, 2XL

- Black/Classic Red
- Black/Lime Zest
- Navy/White



S-2XL: **16**

033.17 TRW480

LADIES MOSCOW SHELL

100% Polyamid

• Netzinnenfutter • Reflektierende Paspeln • Verstellbare Ärmelbündchen und Saum

8 (34), 10 (36), 12 (38), 14 (40), 16 (42)

- Black/Classic Red
- Black/Hot Pink
- Navy/White



8-16: **16**

059.17 TRA607

HELSINKI POWERSTRETCH JACKET

90% Polyester, 10% Elasthan

• Schnelltrocknend • Große Bewegungsfreiheit im Armbereich • Reflektierende Paspeln an den Ärmeln

S, M, L, XL, 2XL

Black

Neon Spring

NEW!



S-2XL: **16**

060.17 TRA608

WOMEN'S HELSINKI POWERSTRETCH JACKET

90% Polyester, 10% Elasthan

• Schnelltrocknend • Große Bewegungsfreiheit im Armbereich • Reflektierende Paspeln an den Ärmeln

8 (34), 10 (36), 12 (38), 14 (40), 16 (42)

Black

Neon Spring

NEW!



8-16: **16**

061.17 TRA614

AMSTERDAM HOODED SOFTSHELL

100% Polyester

• Schnelltrocknend und windabweisend • Reflektierende Paspel entlang des Full Zips mit Kinnschutz • Elastische Einfassung an Kapuze, Ärmelabschluss und Bund

S, M, L, XL, 2XL

Seal Grey

NEW!



S-2XL: **16**

062.17 TRA615

WOMEN'S AMSTERDAM HOODED SOFTSHELL

100% Polyester

• Schnelltrocknend und windabweisend • Reflektierende Paspel entlang des Full Zips mit Kinnschutz • Elastische Einfassung an Kapuze, Ärmelabschluss und Bund

8 (34), 10 (36), 12 (38), 14 (40), 16 (42)

Seal Grey

NEW!



8-16: **16**

Bei Melangeware kann sich die Zusammensetzung der Materialien und die Grammatur ändern.

REGATTA GREAT OUTDOORS

ACTIVEWEAR

WINNING TEAMS. THINK FASTER.





HELSINKI POWERSTRETCH JACKET

MEN'S TRA607
WOMEN'S TRA608

055.17 TRA411

ATHENS TRACKSUIT JACKET

100% Polyester

• Langlebiges wasserabweisendes Finish • Futter aus Polyester-Netz • Reflektierende Paspeln an der Schulternaht

S, M, L, XL, 2XL

Black/Classic Red

Black/Lime Zest

Navy/White

NEW!



S-2XL: **16**

056.17 TRA412

ATHENS TRACKSUIT TROUSERS

100% Polyester

• Futter aus Polyester-Netz • Verborgene Zip-Tasche hinten • Seitlicher Zip am Beinabschluss

S, M, L, XL, 2XL

Black/Classic Red

Black/Lime Zest

Navy/White

NEW!



S-2XL: **24**

057.17 TRA413

WOMEN'S ATHENS TRACKSUIT JACKET

100% Polyester

• Langlebiges wasserabweisendes Finish • Futter aus Polyester-Netz • Reflektierende Paspeln an der Schulternaht

8 (34), 10 (36), 12 (38), 14 (40), 16 (42)

Black/Classic Red

Black/Lime Zest

Navy/White

NEW!



8-16: **16**

058.17 TRA414

WOMEN'S ATHENS TRACKSUIT TROUSERS

100% Polyester

• Futter aus Polyester-Netz • Verborgene Zip-Tasche hinten • Seitlicher Zip am Beinabschluss

8 (34), 10 (36), 12 (38), 14 (40), 16 (42)

Black/Classic Red

Black/Lime Zest

Navy/White

NEW!



8-16: **24**

Bei Melangeware kann sich die Zusammensetzung der Materialien und die Grammatur ändern.

200.07 1403W

UNISEX THICK KNIT BASEBALL JERSEY

280 g/m² | 60% Baumwolle, 40% Polyester

• Offene Knopfleiste wie bei einem Baseball T-Shirt • Doppelnähte • Seitennähte

XS, S, M, L, XL

White
Black
Heather Grey
Navy
Red



XS-XL: **36**

205.07 MT497W

UNISEX MOCK TWIST ZIP HOODED SWEAT

85 g/m² | 65% Baumwolle, 35% Polyester

• Innen angerautes Fleece • Gefütterte Kapuze mit weißem Polyester-Kordelzug • Rippbündchen an Ärmelabschluss und Bund

XS, S, M, L, XL, 2XL

Peppered Lapis
Peppered Cranberry
Peppered Grey



XS-2XL: **24**

206.07 MT498W

UNISEX MOCK TWIST HOODED SWEAT

285 g/m² | 65% Baumwolle, 35% Polyester

• Innen angerautes Fleece • Gefütterte Kapuze mit weißem Polyester-Kordelzug • Rippbündchen an Ärmelabschluss und Bund

S, M, L, XL, 2XL

Peppered Lapis
Peppered Cranberry
Peppered Grey



S-2XL: **24**

900.07 RSAMT4239W

UNISEX SALT AND PEPPER GYM SHORT

285 g/m² | 65% Baumwolle, 35% Polyester

• Elastischer Taillenbund mit Kordelzug • Doppelnaht am Beinabschluss • Seitentaschen

S, M, L, XL

Peppered Lapis
Peppered Cranberry
Peppered Grey



S-XL: **24**

901.07 8328W

WOMEN'S JERSEY LEGGING

271 g/m² | 93% Baumwolle, 7% Elasthan

• Elastischer Taillenbund • Doppelnaht am Beinabschluss

XS, S, M, L, XL

White
Black
Asphalt
Heather Grey
Navy
Imperial Purple
Red
Teal
Forest
Brown

NEW!

Verfügbar ab Frühjahr 2018!



XS-XL: **36**

902.07 RSATT328W

WOMEN'S WINTER LEGGINGS

373 g/m² | 90% Baumwolle, 10% Elasthan

• Elastischer Taillenbund • Doppelnaht am Beinabschluss

XS, S, M, L, XL

Black
Charcoal

NEW!

Verfügbar ab Frühjahr 2018!



XS-XL: **36**

903.07 8375W

WOMEN'S STRAIGHT LEG YOGA PANT

271 g/m² | 93% Baumwolle, 7% Elasthan

• Elastischer Taillenbund • Doppelnaht am Beinabschluss • Gerade geschnitten

XS, S, M, L, XL

Black

NEW!

Verfügbar ab Frühjahr 2018!



XS-XL: **36**

904.07 7301W

WOMEN'S INTERLOCK RUNNING SHORTS

264 g/m² | 100% Baumwolle

• Elastischer Taillenbund • Einfassung am Beinabschluss und an den Seitennähten

XS, S, M, L, XL

White/White
White/Navy
Black/White
Asphalt/Fuchsia
Asphalt/White
Black/Pink
Black/Black
Navy/White
Navy/Red
Red/White
Cranberry/White
Teal/White
Forest/White
Kelly Green/White

NEW!

Verfügbar ab Frühjahr 2018!

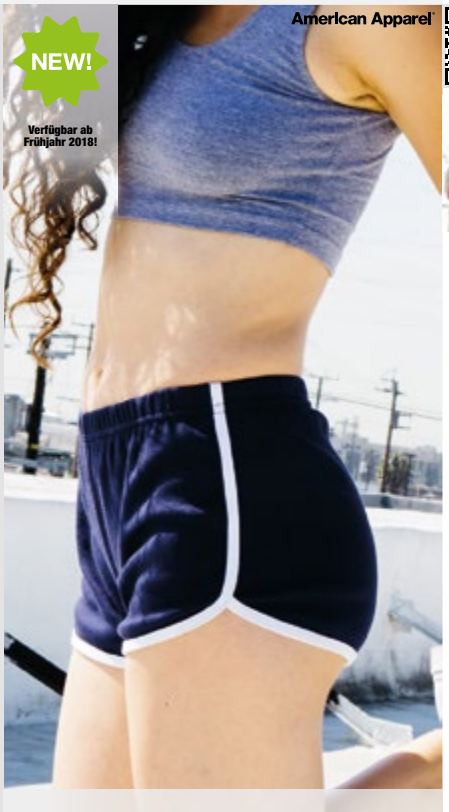

XS-XL: **36**

Bei Melangeware kann sich die Zusammensetzung der Materialien und die Grammatur ändern.



MAKE YOUR FIRST DECISION OF THE DAY A GOOD ONE WITH FRUIT OF THE LOOM'S UNDERWEAR COLLECTION.

This easy-to-wear range of classic Men's styles with a contemporary look features cotton-rich fabrics with elastane and contoured shaping for maximum comfort. With Boxers, Shortys, Briefs and complementary T-Shirts, it's underwear you know you can trust – once men try them they'll never go back.



FRUIT OF THE LOOM

OEKO-TEX® CONFIDENCE IN TEXTILES STANDARD 100 08-5295 Shirley
Tested for harmful substances.
www.oeko-tex.com/standard100

992.01 / 67-020-7

Unterwäsche

990.01 67-012-6

60°

CLASSIC SLIP 3 PACK

150 g/m² | 100% Baumwolle

• Klassich kurzer Schnitt • Elastischer Bund • Gewebtes Label auf der Vorderseite



S, M, L, XL, 2XL

- White
- Black
- Grey Marl + Black Stripe + White
- Mid Blue Marl + 2 x Deep Navy



S-2XL: **40**

991.01 67-018-7

60°

CLASSIC SPORT BRIEF 2 PACK

155 g/m² | 95% Baumwolle, 5% Elasthan

• Modisch athletischer Schnitt • Elastischer Gummibund mit geprägtem Fruit of the Loom Schriftzug umlaufend • Doppelt gelegte Vorderseite

S, M, L, XL, 2XL

- White
- Black
- Light Grey Marl
- Deep Navy





S-2XL: **40**

992.01 67-020-7

60°

CLASSIC SHORTY 2 PACK

155 g/m² | 95% Baumwolle, 5% Elasthan

• Moderne eng anliegende Shorts mit kurzem Bein • Elastischer Gummibund mit geprägtem Fruit of the Loom Schriftzug umlaufend • Doppelt gelegte Vorderseite



S, M, L, XL, 2XL

- White
- Black
- Light Grey Marl
- Deep Navy



S-2XL: **40**

993.01 67-026-7

60°

CLASSIC BOXER 2 PACK

155 g/m² | 95% Baumwolle, 5% Elasthan

• Moderne eng anliegende Shorts mit kurzem Bein • Elastischer Gummibund mit geprägtem Fruit of the Loom Schriftzug umlaufend • Seitlicher Eingriff vorne

S, M, L, XL, 2XL

- White
- Black
- Light Grey Marl
- Deep Navy





S-2XL: **40**

Bei Melangeware kann sich die Zusammensetzung der Materialien und die Grammatur ändern.

992.05 ST9691

DEXTER BOXERS MEN (2ER PACK)

195 g/m² I 92% Baumwolle, ringgesponnen und gekämmt, 8% Elasthan

• Single-Jersey „Full-Feeder" • Elastischer Gummizug mit „Stedman"-Logo • 1 Verkaufseinheit = 2 Slips

S, M, L, XL, 2XL

White

Black Opal



S-2XL: **12**

074.01 67-600-Z

CREW SOCKS 3ER PACK

67% Baumwolle, 18% Polyester, 13% Polyamid, 2% Elasthan

• Gepolsterte Sohlen sorgen für Passgenauigkeit • Optimal geeignet für jeden Tag • 1 Verkaufseinheit = 1 Pack mit 3 Paar Socken

35/38 (S), 39/42 (M), 43/46 (L)

White

Black

Heather Grey + Black + White



35/38-43/46: **60**

991.05 ST9692

DEXTER BRIEFS MEN (2ER PACK)

195 g/m² I 92% Baumwolle, ringgesponnen und gekämmt, 8% Elasthan

• Single-Jersey „Full-Feeder" • Elastischer Gummizug mit „Stedman"-Logo • 1 Verkaufseinheit = 2 Slips

S, M, L, XL, 2XL

White

Black Opal



S-2XL: **12**

071.01 67-602-Z

QUARTER SOCKS 3ER PACK

70% Baumwolle, 22% Polyester, 6% Polyamid, 2% Elasthan

• Perfekte Passform durch Verstärkung am Knöchel • Gepolsterte Sohlen sorgen für zusätzlichen Komfort • 1 Verkaufseinheit = 1 Pack mit 3 Paar Socken

35/38 (S), 39/42 (M), 43/46 (L)

White

Black

Heather Grey + Black + White



35/38-43/46: **72**

995.01 67-082-3

FRUIT UNDERWEAR T 3 PACK

135 g/m² I 100% Baumwolle

• Feines Maschengewebe • 1 Verkaufseinheit = 1 Pack mit 3 Stück • Verpackung mit Fruit-Logo - kein Haken

S, M, L, XL, 2XL

White





S-2XL: **36**

073.01 67-608-Z

WORK GEAR SOCKS 3ER PACK

72% Baumwolle, 23% Polyamid, 4% Polyester, 1% Elasthan

• Gepolsterte Sohle für Komfort und Schutz • Perfekte Passform für den täglichen Gebrauch • 1 Verkaufseinheit = 1 Pack mit 3 Paar Socken

39/42 (M), 43/46 (L)

Black

Black/Melange Grey



39/42-43/46: **45**

990.06 491

COTTON STRETCH SHORTIE

200 g/m² I 95% Baumwolle, ringgesponnen und gekämmt, 5% Elasthan

• Bund mit Satinband besetzt • Hüfthoher Bund

S, M, L, XL

White

Black

S, M, L

Red

Fuchsia



S-XL: **36**

988.06 301

COTTON SPANDEX THONG BIKINI

200 g/m² I 95% Baumwolle, ringgesponnen und gekämmt, 5% Elasthan

• Bikini-String-Tanga • Bund mit Satinband besetzt

S, M, L, XL

White

Black



S-XL: **72**

985.06 304

BOYFRIEND PANTY

200 g/m² I 95% Baumwolle, ringgesponnen und gekämmt, 5% Elasthan

• Elastischer Gummizug und Paspelierung in Kontrastfarbe • Hüfthoher Bund

S, M, L

Black/White

Fuchsia/Pink



S-L: **24**

097.06 970

NYLON SPANDEX SPORT-BH

255 g/m² I 90% Nylon, 10% Elasthan

• Racerback-BH • Doppellagig für mehr Halt • Hals- und Armausschnitt mit Bündchen eingefasst

S, M, L

Black





S-L: **36**

Bei Melangeware kann sich die Zusammensetzung der Materialien und die Grammatur ändern.



082.69 / B740

Caps & Accessoires

Beechfield Kappen

300.69	**B10**	Original 5 Panel Cap	**554**
302.69	**B15**	Ultimate 5 Panel Cap	**556**
316.69	**B159**	Grand Prix Cap	**553**
303.69	**B15c**	Ultimate 5 Panel Cap - Sandwichschirm	**554**
317.69	**B171**	Teamwear Competition Cap	**554**
318.69	**B182**	Coolmax® Flow Mesh Cap	**553**
065.69	**B187**	Outdoor 6 Panel Cap	**551**
074.69	**B196**	Air Mesh 6 Panel Cap	**553**
075.69	**B197**	Lux Knit Stretch-Fit 6 Panel Cap	**557**
304.69	**B33**	Camouflage Army Cap	**555**
305.69	**B34**	Army Cap	**555**
349.69	**B35**	Enhanced-Viz Cap	**550**
350.69	**B38**	Urban Army Cap	**555**
387.69	**B407**	Reflective Beanie	**550**
306.69	**B41**	Sonnenblende	**552**
351.69	**B42**	Enhanced-Viz Knitted Hat	**550**
353.69	**B515**	LED Light Cap	**550**
354.69	**B525**	EN812 Bump Cap	**550**
355.69	**B535**	Enhanced-Viz EN812 Bump Cap	**550**
310.69	**B57**	Low Profile Heavy Brushed Cotton Cap	**553**
311.69	**B58**	Low Profile Heavy Cotton Drill Cap	**556**
064.69	**B59**	Authentic Baseball Cap	**551**
325.69	**B610**	5 Panel Snapback Rapper Cap	**556**
361.69	**B610c**	5 Panel Contrast Snapback	**556**
328.69	**B640**	Snapback Trucker	**554**
329.69	**B645**	Vintage Snapback Trucker	**557**
078.69	**B646**	Urbanwear Trucker	**555**
312.69	**B65**	Pro-Style Heavy Brushed Cotton Cap	**556**
079.69	**B651**	Urbanwear 6 Panel Cap	**555**
066.69	**B653**	Low Profile 6 Panel Dad Cap	**552**
359.69	**B654**	Canvas 5 Panel Cap	**553**
067.69	**B655**	Low Profile Vintage Cap	**552**
395.69	**B656**	Faux Suede 6 Panel Cap	**551**
360.69	**B658**	Suede Peak 5 Panel Cap	**553**
331.69	**B660**	Original Flat Peak Snapback	**557**
332.69	**B665**	Rapper Cap	**557**
396.69	**B674**	Melton Wool 6 Panel Cap	**551**
080.69	**B676**	Spacer Marl Stretch-Fit Cap	**557**
068.69	**B677**	Jersey Athleisure Baseball Cap	**552**
073.69	**B682**	Heritage Cord Cap	**552**
022.69	**B691**	Camo Snapback	**555**
023.69	**B694**	Camo Snapback Trucker	**552**
313.69	**B81**	Low Profile Sports Cap	**556**

Beechfield Hüte & Mützen

384.69	**B366**	Hemsedal Cotton Beanie	**563**
385.69	**B368**	Hemsedal Cotton Slouch Beanie	**563**
363.69	**B410**	Fur Pom Pom Cable Beanie	**560**
364.69	**B412**	Fur Pom Pom Chunky Beanie	**560**
388.69	**B413**	Verbier Fur Pom Pom Chunky Beanie	**560**
389.69	**B415**	Popcorn Fur Pom Pom Beanie	**560**
341.69	**B416**	Beanie mit Kunstfell-Bommel	**565**
035.69	**B417**	Arosa Fur Pom Pom Beanie	**560**
053.69	**B421**	Reversible Contrast Beanie	**559**
054.69	**B422**	Classic Waffle Knit Beanie	**559**
336.69	**B425**	Heritage Beanie	**561**
056.69	**B426**	Original Pom Pom Beanie	**564**
390.69	**B427**	Rustic Fleck Beanie	**562**
057.69	**B428**	Reversible Heritage Beanie	**559**
365.69	**B429**	Glencoe Beanie	**562**
345.69	**B430**	Vermont Beanie	**565**
003.69	**B44**	Original Pull-On Beanie	**561**
391.69	**B444**	Active Performance Beanie	**563**
319.69	**B445**	Printers Beanie	**562**
320.69	**B447**	Thinsulate™ Beanie	**562**
307.69	**B44c**	Two-Tone Beanie Knitted Hat	**563**
308.69	**B45**	Original Cuffed Beanie	**561**
343.69	**B454**	Snowstar Beanie mit Zopfmuster	**563**
344.69	**B456**	Fair Isle Snowstar Beanie	**565**
367.69	**B458**	Blizzard Bobble Beanie	**565**
392.69	**B459**	Ombré Beanie	**564**
321.69	**B460**	Trawler Beanie	**562**
322.69	**B461**	Slouch Beanie	**563**
323.69	**B462**	Chunky Knit Beanie	**562**

393.69	**B472**	Stadium Beanie	**561**
058.69	**B482**	Slalom Border Beanie	**566**
394.69	**B483**	Oversized Hand-Knitted Beanie	**564**
368.69	**B484**	Aurora Pom Pom Beanie	**565**
059.69	**B485**	Twist-Knit Pom Pom Beanie	**560**
369.69	**B486**	Corkscrew Pom Pom Beanie	**565**
362.69	**B621**	Linen Summer Gatsby	**558**
357.69	**B622**	Ivy Cap	**558**
326.69	**B626**	Vintage Flat Cap	**558**
327.69	**B630**	Fedora	**558**
358.69	**B635**	Urban Trilby	**558**
046.69	**B686**	Reversible Bucket Hat	**551**
048.69	**B720**	Festival Trilby	**558**
049.69	**B730**	Straw Summer Trilby	**559**
050.69	**B735**	Straw Cowboy Hat	**559**
082.69	**B740**	Marbella Wide-Brimmed Sun Hat	**559**
352.69	**B88**	Cargo Bucket Hat	**551**

Result Kappen

302.34	**RC002X**	Promo Sports Cap	**566**
305.34	**RC005X**	Baumwoll-Cap	**566**
370.34	**RC010P**	Heavy Cotton Drill Cap	**569**
310.34	**RC010X**	Heavy Cotton Drill Cap	**567**
342.34	**RC024P**	Brushed Cotton Sandwich Cap	**567**
324.34	**RC024X**	Flache Brushed Cotton Cap	**567**
390.34	**RC025P**	Sandwich Brushed Cotton Cap	**566**
325.34	**RC025X**	Hohe Brushed Cotton Cap	**571**
335.34	**RC035X**	Reflektor-Cap	**568**
338.34	**RC038X**	Herringbone Cap	**571**
345.34	**RC045X**	Sportlicher Hut mit Netzeinsatz	**572**
374.34	**RC047X**	Sport Side Mesh Cap	**568**
348.34	**RC048X**	Sport Visor	**567**
350.34	**RC050X**	Brushed Cotton Drill Cap	**571**
351.34	**RC051X**	Brushed Cotton Drill Cap	**569**
352.34	**RC052X**	Brushed Cotton Twill Cap	**566**
354.34	**RC054X**	Fine Cotton Twill Cap	**568**
357.34	**RC057X**	Mesh Cap mit Tasche	**568**
395.34	**RC058X**	Urban Trooper Cap (gefüttert)	**569**
359.34	**RC059X**	Camo Urban Cap	**567**
362.34	**RC062X**	National Cap	**571**
363.34	**RC063X**	Cap mit samtiger Oberfläche	**569**
365.34	**RC065X**	Arc Stretch Fit Cap	**567**
369.34	**RC069X**	Ulti Legionärs-Cap	**572**
397.34	**RC070X**	Urban Trooper Lightweight Cap	**569**
372.34	**RC072X**	Plush Sandwich Cap	**571**
373.34	**RC073X**	Fitted Cap Softshell	**568**
376.34	**RC076X**	Fold Up Legionnaire Cap	**572**
384.34	**RC077X**	Gatsby Cap	**572**
378.34	**RC078X**	Fold Up Baseball Cap	**573**
379.34	**RC079X**	Super Padded Mesh Cap	**568**
080.34	**RC080X**	Houston 5-Panel Printers Cap	**570**
081.34	**RC081X**	Memphis 6-Panel Low Profile Cap	**572**
082.34	**RC082X**	Bronx Original Flat Peak Snap Back Cap	**570**
083.34	**RC083X**	Bronx Original Flat Peak Snap Back Cap	**570**
084.34	**RC084X**	Boston 5-Panel Printers Cap	**570**
085.34	**RC085X**	Kansas Flex Cap	**571**
386.34	**RC086X**	Spiro Sport Cap	**573**
010.34	**RC087X**	Bronx Glitter Flat Peak Snapback Cap	**570**
011.34	**RC088X**	Spiro Impact Sport Cap	**573**
012.34	**RC091X**	Memphis Low Profile Sandwich Peak Cap	**572**

Result Winter Mützen

031.34	**RC031X**	Softex Beanie	**573**
380.34	**R139X**	Peru Mütze	**576**
385.34	**R148X**	Inca Mütze	**574**
381.34	**R149X**	Pom Pom Beanie	**578**
382.34	**R151X**	Fair Isles Knitted Hat	**575**
300.34	**R153X**	Aspen Strickmütze	**575**
307.34	**R154X**	Colorado Mütze	**577**
308.34	**R158X**	Polar Max Sherpa Mütze	**577**
309.34	**R159X**	Whistler Mütze	**576**
311.34	**R162X**	Modische Quasten-Mütze	**578**
339.34	**R163X**	Whistler Mütze	**577**
354.33	**R354X**	Team Reversible Beanie	**576**
355.33	**R355X**	Spider Pom Pom Hat	**578**
356.33	**R356X**	Deluxe Fair Isle Hat	**578**

357.33	**R357X**	Glacier Pom Pom Hat	**578**
358.33	**R358X**	Thinsulate Sherpa Hat	**577**
368.33	**R368X**	National Beanie	**573**
369.33	**R369X**	Hdi Quest Knitted Hat	**574**
370.33	**R370X**	Mariner Knitted Hat	**574**
371.33	**R371X**	Nordic Knitted Hat	**575**
372.33	**R372X**	Shades of Grey Knitted Hat	**575**
374.33	**R374X**	Reversible Fleece Skull Hat	**579**
329.34	**RC029X**	Woolly Ski Cap	**574**
332.33	**RC032X**	Ocean Trapper Hat	**577**
333.34	**RC033X**	Wasserabweisende Skimütze	**574**
336.34	**RC036X**	Winter Fleece Cap	**579**
344.34	**RC044X**	Fashion Fit Hat	**576**
346.34	**RC046X**	Reversible Fashion Fit Hat	**574**
356.34	**RC056X**	Fliegermütze mit Plüschfutter	**577**
396.34	**RC060X**	Esco Army Strickmütze	**575**
391.34	**RC061X**	Esco Urban Strickmütze	**575**
388.34	**RC074X**	Double Knit Cotton Beanie	**576**
333.33	**RC133X**	Lightweight Thinsulate Hat	**576**
361.34	**RC141X**	Fleece Skimütze	**579**
399.33	**RC142X**	Performance Micro Reversible Bob Hat	**579**
376.33	**RC376X**	Braided Hat	**579**
378.33	**RC378X**	Double Layer Knitted Hat	**579**

Flexfit/Classics Kappen

306.73	**6606**	Retro Trucker	**580**
305.73	**6005FF**	Foam Trucker	**580**
302.73	**6006W**	Classic Trucker Cap	**581**
310.73	**6089CAM0**	Classic Snapback in Camo	**580**
300.73	**6089M**	Classic Snapback Cap	**580**
301.73	**6089MT**	Classic Snapback 2-Tone Cap	**581**
308.73	**6245CM**	Low Profile Cotton Twill	**580**
309.73	**6363V**	Brushed Cotton Twill Mid Profile	**580**
307.73	**6606T**	Retro Trucker 2-Tone	**581**

301.68	**6277**	Fitted Baseball Cap	**582**
302.68	**6511**	Mesh Cotton Twill Trucker Cap	**581**
304.68	**6533**	Tactel Mesh Cap	**582**
305.68	**6560**	Fitted Baseball Cap	**582**
308.68	**6778**	Double Jersey Cap	**582**
300.68	**6195P**	Nadelstreifen Cap	**582**
303.68	**6511T**	Mesh Trucker 2-Tone Cap	**581**

Anvil Kappen

336.08	**136**	Solid Brushed Twill Cap	**583**
356.08	**156**	Solid Low-Profile Twill Cap	**583**
358.08	**158**	Solid Low-Profile Twill Visor	**583**
366.08	**166**	Sandwich Trim Pigment-Dyed Twill Cap	**583**
376.08	**176**	Solid Low-Profile Brushed Twill Cap	**583**

Comfort Color Caps

300.03	**103**	Direct Dyed Baseball Cap	**584**
301.03	**104**	Pigment Dyed Baseball Cap	**584**
302.03	**105**	Tea Dyed Unstructued Trucker Cap	**584**
303.03	**106**	Pigment Dyed Cafe Cap	**584**

Kinder

301.69	**B10b**	Junior Original 5 Panel Cap	**585**
348.69	**B11b**	Junior Legionnaire Style Cap	**586**
386.69	**B406b**	Junior Reflective Bobble Beanie	**588**
366.69	**B456B**	Junior Fair Isle Beanie	**587**
309.69	**B45b**	Junior Original Cuffed Beanie	**587**
356.69	**B615**	Youth Size Snapback	**586**
330.69	**B645b**	Junior Vintage Snapback Trucker	**585**
081.69	**B720b**	Junior Festival Trilby	**585**
083.69	**B900b**	Junior Morf™ Original	**588**
358.34	**RC005J**	Kids Baseball Cap	**585**
318.34	**RC018J**	Junior Low Profil Cotton Cap	**586**
328.34	**RC024J**	Junior Brushed Cotton Cap	**586**
334.34	**RC024PJ**	Junior Brushed Cotton Cap	**586**
392.34	**RC069J**	Junior Ulti Legionnaire Cap	**586**
387.34	**RC076J**	Junior Fold Up Legionnaires Cap	**587**
088.34	**RC084J**	Junior Boston Printers Cap	**585**

Result winter	331.33	**RC032J**	Junior Ocean Trapper Hat	**587**
	399.34	**RC033J**	Skimütze für Kinder	**587**
	398.34	**RC060Y**	Youth Esco Army Strickmütze	**587**

Schals & Ohrwärmer

Beechfield	076.69	**B225**	Microfibre Balaclava	**590**
	077.69	**B230**	Microfleece Balaclava	**590**
	342.69	**B242**	Suprafleece™ Ohrenschützer	**590**
	055.69	**B424**	Classic Waffle Knit Scarf	**591**
	339.69	**B468**	Deluxe Infinity Scarf	**591**
	018.69	**B469**	Metro Knitted Scarf	**592**
	071.69	**B470**	Classic Knitted Scarf	**591**
	072.69	**B479**	Stadium Scarf	**592**
	060.69	**B488**	Eternity Snood Scarf	**590**
	333.69	**B900**	Morf™ Original	**589**
	084.69	**B901**	Morf™ Marl Effect	**588**
	085.69	**B904**	Morf™ Geometric	**589**
	086.69	**B905**	Morf™ Ombré	**589**
	087.69	**B908**	Morf™ Contour	**589**
	334.69	**B920**	Morf™ Suprafleece™	**588**
	088.69	**B940**	Morf™ Hoodie	**588**
	335.69	**B950**	Morf™ Enhanced-Viz	**588**
Result winter	840.33	**R040X**	Accessory Set	**593**
	842.33	**R100X**	Fleece Schal mit Tasche	**593**
	377.34	**R138X**	Snood Scarf	**590**
	814.33	**R143X**	Active Fleece Schal	**593**
	050.33	**R145X**	Classic Heavy Knit Scarf	**591**
	051.33	**R146X**	Team Scarf	**592**
	383.34	**R152X**	Gemustertes Stirnband	**594**
	350.33	**R350X**	Fair Isles Jacquard Scarf	**592**
	351.33	**R351X**	Button Trim Scarf	**592**
	352.33	**R352X**	Chunky Knit Stripe Scarf	**593**
	353.33	**R353X**	Bandit Face/Neck/Chest Warmer	**593**
	359.33	**R359X**	Reindeer Snood Hat	**594**
	361.33	**R361X**	Whistler Snood Hat	**590**
	362.33	**R362X**	Chunky Knit Set	**594**
	366.33	**R366X**	Snow Leopard Set	**594**
	367.33	**R367X**	Arran Strickschal	**594**
	373.33	**R373X**	Shades of Grey Knitted Scarf	**591**
	377.33	**R377X**	Braided Snood	**591**
	360.34	**RC140X**	Fleece Stirnband	**593**

Handschuhe

Beechfield	324.69	**B490**	TouchScreen Smart Gloves	**594**
	340.69	**B491**	Fingerless Gloves	**595**
	370.69	**B493**	Fliptop Gloves	**595**
	061.69	**B495**	Classic Thinsulate™ Gloves	**595**
Result winter	034.33	**R134X**	Tech Performance Sport Glove	**595**
	843.33	**R144X**	Active Fleece Handschuhe	**595**
	052.33	**R147X**	Fully Lined Thinsulate Gloves	**595**
	363.33	**R363X**	Palmgrip Handschuhe	**596**
	364.33	**R364X**	Softshell Thermal Handschuhe	**596**
	365.33	**R365X**	Pattern Thinsulate Handschuhe	**596**

Fleecedecken

Gildan	001.09	**12900**	DryBlend® Stadion Fleece-Decke	**596**
Result winter	839.33	**R039X**	Polartherm™ Kuscheldecke	**596**

349.69 B35

ENHANCED-VIZ CAP

100% Nylon

• Baumwollfutter • 6-teilig • 6-fach gesteppter Schirm

ONE SIZE

- Fluorescent Orange
- Fluorescent Yellow



One Size: **144**

351.69 B42

ENHANCED-VIZ KNITTED HAT

100% Polyacryl

• Reflektierende Streifen eingewebt • Doppellagig, gestrickt

ONE SIZE

- Black
- French Navy
- Fluorescent Orange
- Fluorescent Yellow



One Size: **144**

387.69 B407

REFLECTIVE BEANIE

95% Polyacryl, 5% Polyester

• Starkreflektierende Fasern • Doppellagiger Strick • Leicht umzuetikettieren

ONE SIZE

- Black
- French Navy
- Burgundy
- Fluorescent Yellow



One Size: **72**

353.69 B515

LED LIGHT CAP

100% Baumwolle

• Integrierte LEDs (konstant leuchtend oder blinkend) • Verstellbarer Klettverschluss • Geeignet für Stick und Druck

ONE SIZE

- Black
- French Navy



One Size: **144**

354.69 B525

EN812 BUMP CAP

100% Baumwolle

• Netz-Luftösen • Gemäß EN812 • Nicht als Arbeitsschutzhelm gegen herabfallende Gegenstände gedacht.

ONE SIZE

- Black
- French Navy

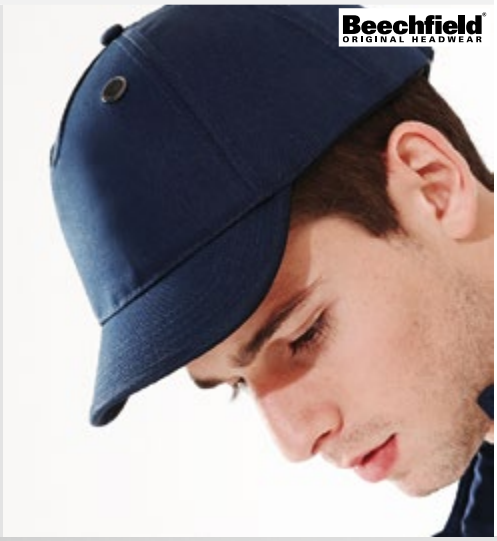

One Size: **48**

355.69 B535

ENHANCED-VIZ EN812 BUMP CAP

100% Nylon

• Netz-Luftösen • Reflektierende Einfassung am Schirm und unterer Krone • Gemäß EN812

ONE SIZE

- Fluorescent Orange
- Fluorescent Yellow



One Size: **48**

Bei Melangeware kann sich die Zusammensetzung der Materialien und die Grammatur ändern.

352.69 B88

CARGO BUCKET HAT

65% Polyester, 35% Baumwolle

• Netzinnenfutter • Elastischer Kordelzug zur Größenverstellung mit Stopper

ONE SIZE

Stone · Black · Graphite Grey · Navy · Olive Green





One Size: **144**

046.69 B686

REVERSIBLE BUCKET HAT

100% Baumwolle

• Wendemütze • Leicht umzuetikettieren • Erhältlich in 2 Größen.

S/M, L/XL

Black/Light Grey · French Navy/ White · Olive Green/ Stone



S/M-L/XL: **144**

395.69 B656

FAUX SUEDE 6 PANEL CAP

100% Polyester

• 6-teilig • Baumwoll-Twill-Schweißband • Leicht umzuetikettieren

ONE SIZE

Black · Light Grey · Dusky Pink · Caramel

NEW!



One Size: **72**

396.69 B674

MELTON WOOL 6 PANEL CAP

65% Polyester, 30% Wolle, 5% Viskose

• 6-teilig • Baumwoll-Twill-Schweißband • Leicht umzuetikettieren

ONE SIZE

Black · Grey · Burgundy

NEW!



One Size: **72**

065.69 B187

OUTDOOR 6 PANEL CAP

100% Nylon

• Coolmax® Schweißband (Polyester) • Vorgebogener Schirm • Leicht umzuetikettieren

ONE SIZE

Black · Light Grey · Navy · Olive Green



One Size: **144**

064.69 B59

AUTHENTIC BASEBALL CAP

100% Baumwolle

• Vorgebogener Schirm • Verstellbarer Tri-Glide Verschluss • Leicht umzuetikettieren

ONE SIZE

Soft White · Black · Graphite Grey · Light Grey · French Navy · Bright Royal · Pastel Blue · Classic Red · Burgundy · Military Green · Bottle Green



One Size: **144**

+ Neue Farbe(n)

Neue Größe(n)

Für weitere Infos scannen Sie einfach den QR Code oder besuchen Sie uns online.

066.69 B653

LOW PROFILE 6 PANEL DAD CAP

100% Baumwolle

• Weiche Krone • Verstellbarer Tri-Glide Verschluss • Leicht umzuetikettieren

ONE SIZE

- Black
- Navy
- Pastel Blue
- Pastel Pink
- Pastel Mint
- Pastel Lemon
- Beige



One Size: **144**

067.69 B655

LOW PROFILE VINTAGE CAP

100% Baumwolle, gebürstet und vorgewaschen

• Weiche Krone • Messing farbener verstellbarer Klemmverschluss • Leicht umzuetikettieren

ONE SIZE

- Vintage Stone
- Vintage Black
- Vintage Denim
- Vintage Red
- Vintage Olive



One Size: **144**

068.69 B677

JERSEY ATHLEISURE BASEBALL CAP

100% Baumwolle (Single Jersey)

• Baumwoll-Twill Schweißband und Innenstreifen • Verstellbarer Tri-Glide Verschluss • Leicht umzuetikettieren

ONE SIZE

- Heather Grey
- Heather Graphite



One Size: **144**

073.69 B682

HERITAGE CORD CAP

100% Baumwolle

• 6-teilig • Baumwoll-Twill-Schweißband • Leicht umzuetikettieren

ONE SIZE

- Oxford Navy
- Burgundy
- Dark Olive
- Camel



One Size: **72**

023.69 B694

CAMO SNAPBACK TRUCKER

100% Baumwolle (Stirnteil und Schirm), 100% Polyester (Netzteile hinten)

• Netzteile aus Polyester • Plastik-Klipp-Verschluss im Retro-Look • Leicht umzuetikettieren

ONE SIZE

- Arctic Camo
- Midnight Camo
- Jungle Camo



One Size: **192**

306.69 B41

SONNENBLENDE

100% Baumwolle

• Stirnteil nahtlos • 2-fach gesteppter Schirm • Verstellbares durchgängiges Kopfband

ONE SIZE

- White
- Black
- French Navy
- Bright Royal
- Fuchsia



One Size: **192**

Bei Melangeware kann sich die Zusammensetzung der Materialien und die Grammatur ändern.

316.69 B159

GRAND PRIX CAP

100% Baumwolle

• 5-teilig • Stirnteil nahtlos • Luftösen

ONE SIZE

White
Black
Bright Royal
Classic Red





One Size: **144**

074.69 B196

AIR MESH 6 PANEL CAP

100% Polyester

• Soft-Touch-Air-Mesh • Schweißband und Schimunterseite aus Baumwoll-Twill • Verstellbarer Tri-Glide Verschluss • Leicht umzuetikettieren

ONE SIZE

Black
Light Grey
Navy

NEW!



One Size: **96**

318.69 B182

COOLMAX® FLOW MESH CAP

100% Polyester

• Netzeinsätze • Verbesserte Sichtbarkeit durch reflektierende Akzente • Verstellbarer Klettverschluss

ONE SIZE

White
Black



One Size: **192**

359.69 B654

CANVAS 5 PANEL CAP

100% Baumwolle

• Flacher, 6-fach gesteppter Schirm • Messingfarbene Metall-Luftösen • Leicht umzuetikettieren

ONE SIZE

Black
Navy



One Size: **192**

310.69 B57

LOW PROFILE HEAVY BRUSHED COTTON CAP

100% Baumwolle

• 6-teilig • 2-farbige Cap: Luftösen, Knopf und Schirm in Kontrastfarbe • 4-fach gesteppter Schirm

ONE SIZE

White
Black
French Navy
French Navy/ Classic Red
French Navy/ Taupe
Bright Royal
Classic Red
Forest Green
Forest Green/ Taupe





One Size: **144**

360.69 B658

SUEDE PEAK 5 PANEL CAP

100% Baumwolle

• Nahtloses Stirnteil • Flacher, 6-fach gesteppter Schirm aus Wildlederimitat • Messingfarbene Metall-Luftösen

ONE SIZE

Black
Navy





One Size: **192**

Caps & Accessoires

300.69 B10

ORIGINAL 5 PANEL CAP

100% Baumwolle

• 5-teilig • Stirnteil nahtlos • Luftösen

TOP SELLER

Beechfield ORIGINAL HEADWEAR



ONE SIZE

White, Natural, Black, Graphite Grey, Light Grey, French Navy, Bright Royal, Sky Blue

Pastel Blue, Surf Blue, Purple, Classic Red, Bright Red, Orange, Magenta, Classic Pink

Pastel Pink, Fuchsia, Burgundy, Emerald, Kelly Green, Lime Green, Olive Green, Bottle Green

Yellow, Gold, Chocolate, Sand

One Size: **144**

303.69 B15C

ULTIMATE 5 PANEL CAP - SANDWICHSCHIRM

100% Baumwolle

• 5-teilig • Stirnteil nahtlos • Luftösen

TOP SELLER

Beechfield ORIGINAL HEADWEAR



ONE SIZE

White/French Navy, Black/Classic Red, Black/Light Grey, Black/Lime Green, Black/Bright Royal, Black/Orange, Black/Yellow, Graphite Grey/Oyster Grey, Black/Fuchsia

Putty/French Navy, French Navy/Putty, Bright Royal/White, Classic Red/White

One Size: **192**

317.69 B171

TEAMWEAR COMPETITION CAP

100% Baumwolle

• 5-teilig • Stirnteil nahtlos • Luftösen

Beechfield ORIGINAL HEADWEAR



ONE SIZE

Black/Classic Red, Black/Lime Green, Black/Bright Royal, Black/Orange, Black/Yellow, Black/Graphite Grey/Classic Red, Light Grey/French Navy/Bright Royal, Black/Classic Red/White, Black/Graphite Grey/White

French Navy/Putty/White, French Navy/Bright Royal/White, French Navy/Classic Red/White, Sky Blue/French Navy/White, Bright Royal/Black/White, Classic Red/Black/White, Orange/Black/White, Bottle Green/Black/White

One Size: **150**

328.69 B640

SNAPBACK TRUCKER

100% Baumwolle, Netzpanele: 100% Polyester

• 5-teilig • Stirnteil nahtlos • 6-fach gesteppter Schirm

TOP SELLER

Beechfield ORIGINAL HEADWEAR



ONE SIZE

White/White, Light Grey/Light Grey, Black/White, Black/Grey, Black/Black, Graphite Grey/Graphite Grey, French Navy/White, French Navy/French Navy

Bright Royal/Bright Royal, Bright Royal/White, Pastel Blue/Pastel Blue, Burgundy/Grey, Classic Red/Classic Red, Classic Red/White, Pastel Pink/Pastel Pink, Bottle Green/Bottle Green

Pure Green/White, Olive Green/Black, Chocolate/Caramel

One Size: **192**

Bei Melangeware kann sich die Zusammensetzung der Materialien und die Grammatur ändern.

078.69 B646

URBANWEAR TRUCKER

85% Polyester, 15% Baumwolle

• Vorgebogener Schirm • Plastik-Klipp-Verschluss • Leicht umzuetikettieren

ONE SIZE

Black
Light Grey
Navy
Warm Sand



One Size: **96**

079.69 B651

URBANWEAR 6 PANEL CAP

85% Polyester, 15% Baumwolle

• Vorgebogener Schirm • Verstellbarer Klemmverschluss • Leicht umzuetikettieren

ONE SIZE

Black
Light Grey
Navy
Warm Sand



One Size: **96**

304.69 B33

CAMOUFLAGE ARMY CAP

100% Baumwolle

• Modische „Military"-Form • 6-fach gesteppter Schirm • Verstellbarer Klettverschluss.

ONE SIZE

Arctic Camo
Midnight Camo
Field Camo
Jungle Camo



One Size: **192**

305.69 B34

ARMY CAP

100% Baumwolle

• Modische „Military"-Form • 3-fach gesteppter Schirm • Silber farbener verstellbarer Klemmverschluss

ONE SIZE

White
Natural
Black
Graphite Grey
Navy
Burgundy
Olive Green
Chocolate
Khaki
Pebble



One Size: **192**

350.69 B38

URBAN ARMY CAP

100% Baumwolle

• Modische „Military"-Form • Stoff mit Fischgrätmuster • 3-fach gesteppter Schirm

ONE SIZE

Vintage Black
Vintage Olive



One Size: **144**

022.69 B691

CAMO SNAPBACK

100% Baumwolle

• Flacher Schirm • Details mit Camouflage-Design • Leicht umzuetikettieren

ONE SIZE

Black/Jungle Camo
Black/Midnight Camo
Midnight Camo/Black
Jungle Camo/Black



One Size: **192**

+ Neue Farbe(n)

Neue Größe(n)

Für weitere Infos scannen Sie einfach den QR Code oder besuchen Sie uns online.

311.69 B58

LOW PROFILE HEAVY COTTON DRILL CAP

100% Baumwolle

• 5-teilig • Flach geschnittene Form • Stirnteil nahtlos

ONE SIZE

White, Natural, Black, Light Grey, French Navy, Bright Royal, Classic Red, Bottle Green

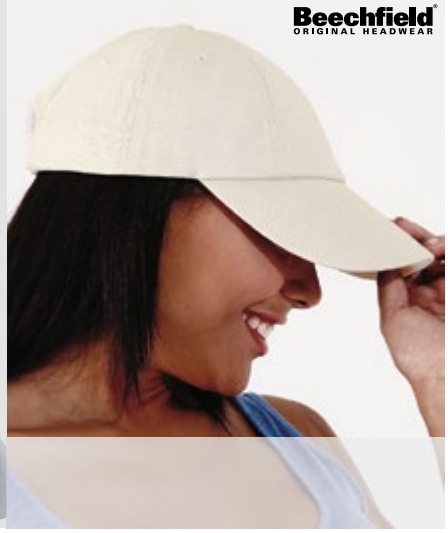

One Size: **144**

302.69 B15

ULTIMATE 5 PANEL CAP

100% Baumwolle

• 5-teilig • Stirnteil nahtlos • Luftösen

ONE SIZE

White, Black, Graphite Grey, French Navy, Bright Royal, Classic Red, Burgundy, Bottle Green

TOP SELLER



One Size: **192**

325.69 B610

5 PANEL SNAPBACK RAPPER CAP

100% Baumwolle

• 5-teilig • Hohe Form • Stirnteil nahtlos

ONE SIZE

White, Black, French Navy, Bright Royal, Purple, Classic Red, Orange, Burgundy, Bottle Green, Yellow



One Size: **192**

312.69 B65

PRO-STYLE HEAVY BRUSHED COTTON CAP

100% Baumwolle

• 6-teilig • Luftösen • 8-fach gesteppter Schirm (2-farbig mit Sandwichschirm)

ONE SIZE

White, Stone, Stone/French Navy, Black, Graphite Grey, French Navy, French Navy/ Stone, Bright Royal, Classic Red, Forest Green

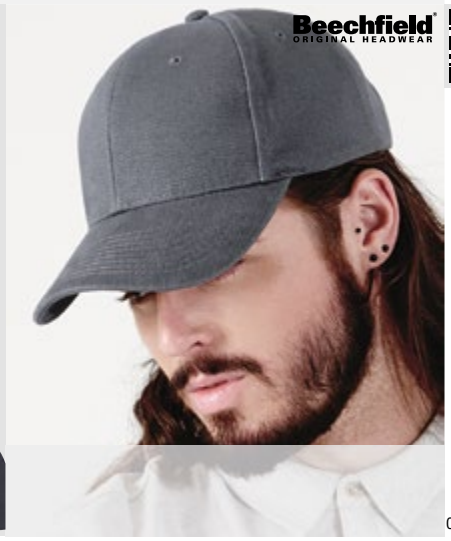

One Size: **144**

313.69 B81

LOW PROFILE SPORTS CAP

100% Baumwolle, gebürstet

• 3-teilig • Flache schnittige Form • 2-fach gesteppter Sandwichschirm

ONE SIZE

White/French Navy, Black/Classic Red, French Navy/ White, French Navy/ Classic Red

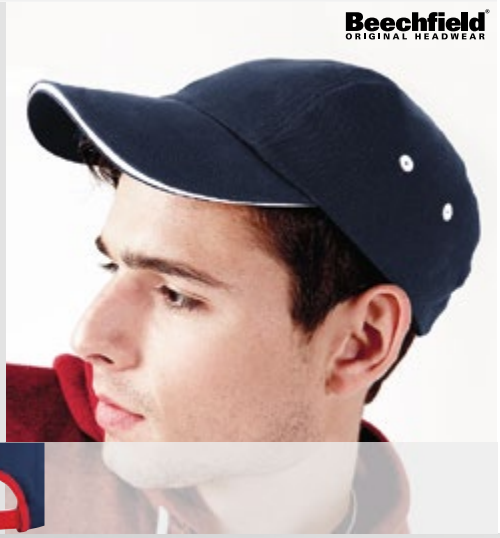

One Size: **144**

361.69 B610C

5 PANEL CONTRAST SNAPBACK

100% Baumwolle

• Kontrastfarbener Schirm, Luftösen und Knopf • Flacher Schirm • Leicht umzuetikettieren

ONE SIZE

Black/Grey, Black/Classic Red, Black/Lime Green, Black/Orange, Black/Yellow, Black/ Fuchsia, Black/Surf Blue



One Size: **192**

Bei Melangeware kann sich die Zusammensetzung der Materialien und die Grammatur ändern.

329.69 B645

VINTAGE SNAPBACK TRUCKER

100% Polyester, Netzpanele: 100% Polyester

• 5-teilig • Gepolstertes nahtloses Stirnteil • Gepolsterter 6-fach gesteppter Schirm

ONE SIZE

Black/White · Black/Black · French Navy/White · Bright Royal/White · Sky Blue/White · Classic Red/White · Fuchsia/White · Orange/White · Lime Green/White · Sunflower/White

TOP SELLER



One Size: **192**

331.69 B660

ORIGINAL FLAT PEAK SNAPBACK

100% Polyester

• 5-teilig • Stirnteil nahtlos • Luftösen

ONE SIZE

White/Black · Grey/Grey · Black/Grey · Black/Black · Black/Classic Red · Grey/Black · Black/Bright Royal · French Navy/Classic Red · Classic Red/Black

TOP SELLER



One Size: **144**

332.69 B665

RAPPER CAP

98% Baumwolle, 2% Elasthan

• 6-teilig • Elastische Krone, passend für nahezu alle Größen • Luftösen

ONE SIZE

White · Black





One Size: **144**

075.69 B197

LUX KNIT STRETCH-FIT 6 PANEL CAP

59% Baumwolle, 41% Polyester

• Schwarze Schirmunterseite aus Baumwolle • Elastisches Material für maximalen Komfort • Leicht umzuetikettieren

NEW!



ONE SIZE

Granite Knit · Grey Knit · Sand Knit

One Size: **96**

080.69 B676

SPACER MARL STRETCH-FIT CAP

93% Polyester, 7% Elasthan

• Schwarze Schirmunterseite aus Baumwolle • Geschlossen Konstruktion, kann vorne und hinten veredelt werden • Leicht umzuetikettieren

NEW!



ONE SIZE

Spacer Grey · Spacer Royal · Spacer Red · Spacer Pink · Spacer Turquoise

One Size: **96**

+ Neue Farbe(n)

Neue Größe(n)

Für weitere Infos scannen Sie einfach den QR Code oder besuchen Sie uns online.

362.69 B621

LINEN SUMMER GATSBY

100% Baumwolle

• Baumwoll-Leinen-Mischgewebe • Leichtes Material • Baumwoll-Futter

ONE SIZE

Grey Linen | Blue Linen



One Size: **144**

357.69 B622

IVY CAP

44% Wolle, 42% Polyester, 11% Viskose, 3% Nylon

• Komplett gefüttert • Nahezu passend für alle Größen • Unisex

ONE SIZE

Grey



One Size: **144**

326.69 B626

VINTAGE FLAT CAP

100% Baumwolle

• Gewebe mit Fischgrätmuster • Unisex

S/M, L/XL

Black



S/M-L/XL: **144**

327.69 B630

FEDORA

80% Polyester, 20% Baumwolle

• Hut mit Krempe • Band um Krone in Black • Unisex, erhältlich in 2 Größen

S/M, L/XL

White/Black

Black



S/M-L/XL: **48**

358.69 B635

URBAN TRILBY

44% Wolle, 42% Polyester, 11% Viskose, 3% Nylon

• Komplett gefüttert • Unisex

S/M, L/XL

Grey



S/M-L/XL: **48**

048.69 B720

FESTIVAL TRILBY

100% Papierstroh

• Handgemacht • Leicht umzuetikettieren • Unisex, erhältlich in 2 Größen

S/M, L/XL

Natural



S/M-L/XL: **96**

Bei Melangeware kann sich die Zusammensetzung der Materialien und die Grammatur ändern.

049.69 **B730**

STRAW SUMMER TRILBY

100% Stroh

• Handgemacht • Leicht umzuetikettieren • Unisex, erhältlich in 2 Größen

S/M, L/XL

Natural



S/M-L/XL: **96**

082.69 **B740**

MARBELLA WIDE-BRIMMED SUN HAT

100% Papierstroh

• Schweißband: 100% Polyester • Breite Krempe • Leicht umzuetikettieren

NEW!



ONE SIZE

Natural Black

One Size: **48**

050.69 **B735**

STRAW COWBOY HAT

100% Stroh

• Elastisches Schweißband • Seitlich gebogene Krempe • Handgemacht

ONE SIZE

Natural



One Size: **96**

054.69 **B422**

CLASSIC WAFFLE KNIT BEANIE

100% Polyacryl

• Doppellagig, gestrickt • Großes Waffelmuster • Leicht umzuetikettieren

ONE SIZE

Black

Light Grey

French Navy



One Size: **72**

057.69 **B428**

REVERSIBLE HERITAGE BEANIE

100% Polyacryl

• Doppellagig, gestrickt • Beidseitig tragbar, Kontrastfarbe innen • Leicht umzuetikettieren

ONE SIZE

Antique Grey/ Black

Heather Grey/ French Navy

Antique Burgundy/Black

Antique Moss Green/Black



One Size: **144**

053.69 **B421**

REVERSIBLE CONTRAST BEANIE

100% Polyacryl

• Doppellagig, gestrickt • Beidseitig tragbar, Kontrastfarbe innen • Leicht umzuetikettieren

ONE SIZE

Light Grey/ Black

Sapphire/ French Navy

Classic Red/ French Navy

Kelly Green/ French Navy



One Size: **144**

+ Neue Farbe(n)

Neue Größe(n)

Für weitere Infos scannen Sie einfach den QR Code oder besuchen Sie uns online.

388.69 B413

VERBIER FUR POM POM CHUNKY BEANIE

100% Polyacryl

• Breiter Rippstrick • Abnehmbare Quaste für einfache Reinigung • Leicht umzuetikettieren

ONE SIZE

- Black
- Light Grey
- Navy
- Dusky Pink
- Dark Olive



One Size: **72**

389.69 B415

POPCORN FUR POM POM BEANIE

100% Polyacryl

• Suprafleece™ Thermoband • Abnehmbare Quaste für einfache Reinigung • Leicht umzuetikettieren

ONE SIZE

- Black
- Graphite Grey
- Burgundy
- Oatmeal



One Size: **72**

363.69 B410

FUR POM POM CABLE BEANIE

100% Polyacryl

• Handgestricktes Griffgefühl • Sehr großes Zopfmuster • Suprafleece™ Thermoband

ONE SIZE

- Off White
- Black
- Navy
- Classic Red





One Size: **72**

364.69 B412

FUR POM POM CHUNKY BEANIE

100% Polyacryl

• Grobstrick • Abnehmbare Bommel aus Kunstpelz für einfaches Waschen • Leicht umzuetikettieren

ONE SIZE

- Black
- Light Grey
- Navy
- Fuchsia



One Size: **72**

059.69 B485

TWIST-KNIT POM POM BEANIE

100% Polyacryl

• Wirkt wie handgestrickt • Grobstrick • Suprafleece™ Thermoband innen

ONE SIZE

- Black Twist
- Navy Twist
- Fuchsia Twist
- Turquoise Twist
- Oatmeal Twist



One Size: **144**

035.69 B417

AROSA FUR POM POM BEANIE

100% Polyacryl

• Hochwertiger Rippstrick • Bommel aus Kunstpelz • Breiter Umschlag, optimal zum Veredeln geeignet

ONE SIZE

- Off White
- Black
- Navy
- Plum
- Pastel Blue
- Pastel Pink



One Size: **144**

Bei Melangeware kann sich die Zusammensetzung der Materialien und die Grammatur ändern.

393.69 B472

STADIUM BEANIE

100% Polyacryl

• Kontrastfarbene Quaste und gestreifter Umschlag • Doppellagig • Leicht umzuetikettieren

ONE SIZE

- Black/White
- Black/Gold
- Black/Bright Royal/White
- Black/Classic Red/White
- Light Grey/Black/White
- French Navy/White
- French Navy/Classic Red/White
- Bright Royal/White
- Sky Blue/White
- Burgundy/White
- Classic Red/White
- Kelly Green/White

NEW!



One Size: **144**

336.69 B425

HERITAGE BEANIE

100% Polyacryl

• Doppellagig, gestrickt • Breiter Umschlag, optimal zum Veredeln geeignet

ONE SIZE

- Black
- Heather Grey
- Graphite Grey
- Antique Grey
- French Navy
- Heather Royal
- Antique Royal Blue
- Heather Purple
- Classic Red
- Heather Red
- Antique Fuchsia
- Antique Burgundy
- Burgundy
- Heather Burgundy
- Antique Moss Green
- Antique Petrol
- Bottle Green
- Antique Mustard
- Heather Oatmeal



One Size: **144**

308.69 B45

ORIGINAL CUFFED BEANIE

100% Polyacryl

• Doppellagig, gestrickt • Breiter Umschlag für optimale Veredelung

TOP SELLER



309.69

587

ONE SIZE

- White
- Black
- Heather Grey
- Charcoal
- Graphite Grey
- Antique Grey
- Light Grey
- French Navy
- Oxford Navy
- Heather Navy
- Heather Royal
- Airforce Blue
- Bright Royal
- Heather Surf
- Sky Blue
- Pastel Blue
- Surf Blue
- Sapphire
- Lavender
- Heather Purple
- Purple
- Classic Red
- Heather Red
- Fluorescent Orange
- Bright Red
- Orange
- Heather Orange
- Magenta
- Classic Pink
- Pastel Pink
- True Pink
- Heather Pink
- Dusky Pink
- Fluorescent Pink
- Coral
- Fuchsia
- Plum
- Burgundy
- Heather Green
- Emerald
- Fluorescent Green
- Mint
- Moss Green
- Kelly Green
- Lime Green
- Pastel Mint
- Olive Green
- Teal
- Bottle Green
- Petrol
- Yellow
- Fluorescent Yellow
- Pastel Lemon
- Gold
- Mustard
- Rust
- Heather Oatmeal
- Chocolate
- Caramel
- Sand

One Size: **144**

003.69 B44

ORIGINAL PULL-ON BEANIE

100% Polyacryl

• Doppellagig, gestrickt

ONE SIZE

- White
- Stone
- Black
- Heather Grey
- Graphite Grey
- Antique Grey
- French Navy
- Bright Royal
- Sky Blue
- Purple
- Classic Red
- Flourescent Orange
- Fuchsia
- Burgundy
- Kelly Green
- Bottle Green
- Yellow
- Fluorescent Yellow



One Size: **144**

+ Neue Farbe(n)

Neue Größe(n)

Für weitere Infos scannen Sie einfach den QR Code oder besuchen Sie uns online.

390.69 B427

RUSTIC FLECK BEANIE

100% Polyacryl

• Einlagiger Rippstrick • Multi-Color Melange Effekt • Leicht umzuetikettieren

ONE SIZE

Black
French Navy
Burgundy
Oatmeal



One Size: **72**

365.69 B429

GLENCOE BEANIE

57% Polyacryl, 22% Polyester, 19% Baumwolle, 2% Elasthan

• Retro Style • Melange-Effekt • Doppellagiger Rippenstrick

ONE SIZE

Black Fleck
Light Grey Fleck
Navy Fleck
Burgundy Fleck
Moss Green Fleck



One Size: **144**

319.69 B445

PRINTERS BEANIE

100% Polyacryl

• Doppellagig, gestrickt • Einsatz (10 x 5cm) aus Baumwolle (Twill) zum Bedrucken

ONE SIZE

White
Black
Graphite Grey
French Navy
Bright Royal
Classic Red
Bottle Green

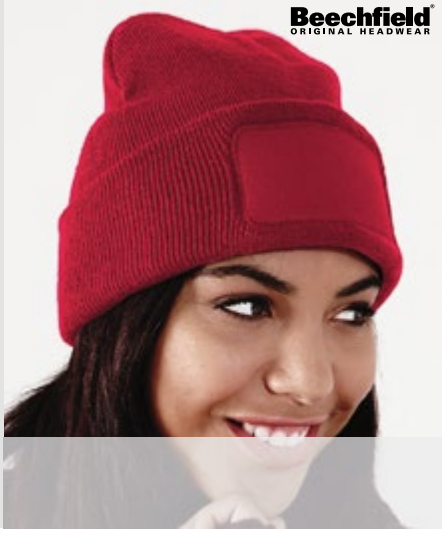

One Size: **144**

320.69 B447

THINSULATE™ BEANIE

100% Polyacryl

• Thinsulate™ Futter • Doppellagig, gestrickt • Umschlag nicht geribbt, optimal zum Veredeln geeignet

ONE SIZE

Black
Dark Graphite
Heather Grey
French Navy
Bright Royal
Classic Red
Burgundy
Bottle Green



One Size: **144**

321.69 B460

TRAWLER BEANIE

100% Polyacryl

• Rippstrick • Retro-Style

ONE SIZE

Black
Smoke Grey
French Navy
Burgundy
Bottle Green
Mustard



One Size: **144**

323.69 B462

CHUNKY KNIT BEANIE

100% Polyacryl

• Schwerer Rippstrick

ONE SIZE

Off White
Black
Smoke Grey



One Size: **144**

Bei Melangeware kann sich die Zusammensetzung der Materialien und die Grammatur ändern.

384.69 B366

HEMSEDAL COTTON BEANIE

95% Baumwolle, 5% Elasthan

• Sehr dichter Baumwoll-Micro-Strick • Doppellagig • Leicht umzuetikettieren

ONE SIZE

- Black/Black
- Heather Grey/Black
- French Navy/White
- Sapphire/White
- Fuchsia/White
- Lime Green/Black



One Size: **144**

385.69 B368

HEMSEDAL COTTON SLOUCH BEANIE

95% Baumwolle, 5% Elasthan

• Hochdichter Baumwoll-Micro-Strick • Doppelagiger Strick • Leicht umzuetikettieren

ONE SIZE

- Black
- Heather Grey
- French Navy
- Sapphire Blue
- Fuchsia
- Lime Green



One Size: **144**

322.69 B461

SLOUCH BEANIE

100% Polyacryl

• Weicher Rippstrick • Doppellagig, gestrickt

ONE SIZE

- Off White
- Black
- Smoke Grey
- French Navy
- Purple
- Burgundy
- Bottle Green



One Size: **144**

391.69 B444

ACTIVE PERFORMANCE BEANIE

50% Wolle, 50% Polyacryl

• Leichtes, atmungsaktives Gewebe • Thermo-Mikrofleece-Stirnband innen • Leicht umzuetikettieren

ONE SIZE

- Black
- French Navy
- Sapphire Blue
- Classic Red
- Fuchsia
- Electric Lime
- Olive Green



One Size: **144**

307.69 B44C

TWO-TONE BEANIE KNITTED HAT

100% Polyacryl

• Doppellagig, gestrickt • Kontrastfarbe am unteren Rand

ONE SIZE

- Graphite Grey/Black
- Black/Stone
- French Navy/Stone



One Size: **144**

343.69 B454

SNOWSTAR BEANIE MIT ZOPFMUSTER

100% Polyacryl

• Mütze mit großem Zopfmuster • Klassischer Stil • Breiter Aufschlag zur optimalen Veredelung

ONE SIZE

- Charcoal
- French Navy
- Burgundy
- Oatmeal

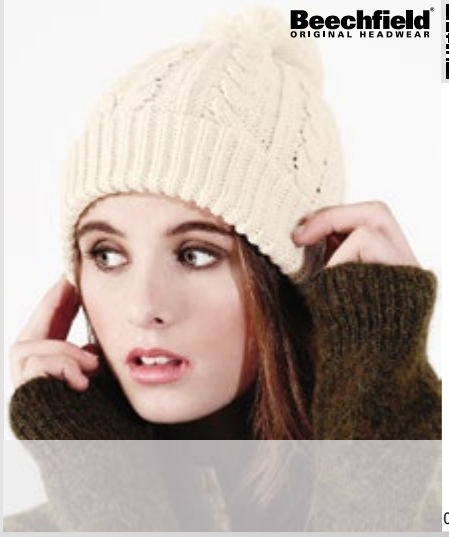

One Size: **144**

+ Neue Farbe(n)

Neue Größe(n)

Für weitere Infos scannen Sie einfach den QR Code oder besuchen Sie uns online.



394.69 B483

OVERSIZED HAND-KNITTED BEANIE

100% Polyacryl

• Schönes, grobes Garn • Breiter Umschlag, optimal zur Veredelung geeignet • Leicht umzuetikettieren

ONE SIZE

- French Navy
- Dusky Pink
- Oatmeal



One Size: **72**

392.69 B459

OMBRÉ BEANIE

Außen: 100% Polyacryl, Futter: 100% Polyester

• Breites, mehrfarbiges Zopfmuster • Weiches, warmes Innenfutter • Leicht umzuetikettieren

ONE SIZE

- Black/Light Grey
- Lavender/ French Navy
- Dusky Pink/ Off White
- Teal/French Navy



One Size: **72**

056.69 B426

ORIGINAL POM POM BEANIE

100% Polyacryl

• Doppellagig, gestrickt • Ton-in-Ton Quaste • Leicht umzuetikettieren

ONE SIZE

- White
- Black
- Graphite Grey
- Light Grey
- French Navy
- Bright Royal
- Classic Red
- Orange
- Burgundy
- Moss Green
- Petrol
- Caramel

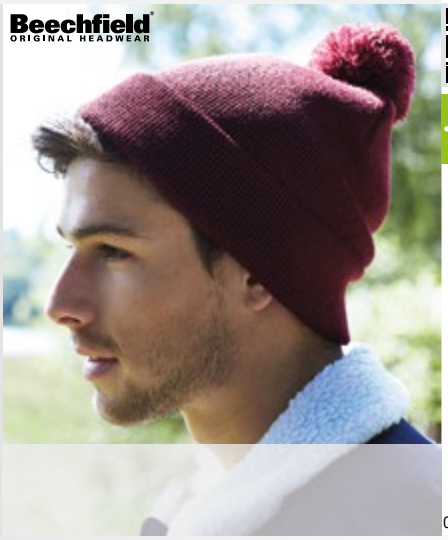

One Size: **144**

Bei Melangeware kann sich die Zusammensetzung der Materialien und die Grammatur ändern.

367.69 B458

BLIZZARD BOBBLE BEANIE

100% Polyacryl

• Sehr weiches und warmes Futter • Modernes geometrisches Muster • Farblich passende Bommeln

ONE SIZE

- Forager Fusion
- Liquorice Zing
- Sherbet Dip



One Size: **72**

368.69 B484

AURORA POM POM BEANIE

100% Polyacryl

• Handgestricktes Griffgefühl • Schwerer mehrfarbiger Rippstrick • Suprafleece™ Thermoband

ONE SIZE

- Starlight Black
- Arctic Horizon
- Borealis Blue
- Coral Sunset



One Size: **72**

369.69 B486

CORKSCREW POM POM BEANIE

100% Polyacryl

• Weiches warmes Innenband • Schweres mehrfarbiges Zopfmuster • 4 breite passende Farbstreifen

ONE SIZE

- Milkshake Mix
- Black Jacks
- Marine Splash
- Lavender Fizz
- Retro Blues
- Electric Grey
- Winter Berries

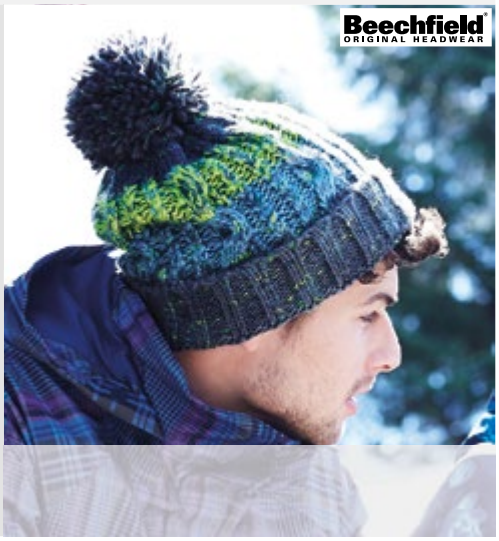

One Size: **72**

341.69 B416

BEANIE MIT KUNSTFELL-BOMMEL

100% Polyacryl

• Handgestricktes Griffgefühl • Sehr weicher gerippter Strick • Kunstfell-Bommel

ONE SIZE

- Off White
- Black
- Glacier Grey



One Size: **144**

345.69 B430

VERMONT BEANIE

100% Polyacryl

• Handgestricktes Griffgefühl • Aufwendiges Flechtstrickmuster • Wärmendes Innenband aus Suprafleece™

ONE SIZE

- Off White
- Black



One Size: **144**

344.69 B456

FAIR ISLE SNOWSTAR BEANIE

100% Polyacryl

• Zeitloses Fair Isle-Strickmuster • Klassischer Stil • Breiter Aufschlag zur optimalen Veredelung

ONE SIZE

- Off White/ Navy/Sky Blue
- Black/White
- Light Grey/ Black/Off White
- Black/Classic Red/White
- French Navy/ White
- Sapphire Blue/ Sky Blue/White
- Burgundy/ White
- Classic Red/ White
- Fuchsia/Magenta/White



One Size: **144**

Neue Farbe(n)

Neue Größe(n)

Für weitere Infos scannen Sie einfach den QR Code oder besuchen Sie uns online.

058.69 B482

SLALOM BORDER BEANIE

100% Polyacryl

• Perlen-Strick • Suprafleece™ Thermoband • Leicht umzuetikettieren

ONE SIZE

- Dark Graphite/ Fuchsia/Off White
- Black/Graphite Grey/Light Grey
- Navy/Red/Off White
- Sapphire Blue/ Navy/Off White



One Size: **72**

390.34 RC025P

SANDWICH BRUSHED COTTON CAP

350 g/m² | 100% Baumwolle

• 6-teilig • Stirnteil verstärkt • Hohe Form

ONE SIZE

- Black/Red
- Navy/Natural



One Size: **150**

352.34 RC052X

BRUSHED COTTON TWILL CAP

140 g/m² | 100% Baumwolle

• 6-teilig • Luftösen • 6-fach gesteppter Sandwich-Schirm

ONE SIZE

- Heather/ Amber
- Navy/White
- Sky/Navy
- Pink/White
- Ochre/ Heather
- Putty/Navy



One Size: **150**

305.34 RC005X

BAUMWOLL-CAP

190 g/m² | 100% Baumwolle

• 5-teilig • Stirnteil verstärkt • Luftösen

ONE SIZE, XL

- White
- Black
- Navy
- Red

ONE SIZE

- Grey
- Royal
- Sky
- Burgundy
- Kelly Green
- Bottle Green
- Yellow



One Size-XL: **150**



358.34

585

302.34 RC002X

PROMO SPORTS CAP

190 g/m² | 100% Baumwolle

• 7-teilig • Verstärktes Stirnteil ohne Naht • Doppelt gesteppte Nähte

ONE SIZE

- White
- Black
- Navy
- Royal
- Red
- Orange
- Burgundy
- Bottle Green
- Yellow



One Size: **150**

Bei Melangeware kann sich die Zusammensetzung der Materialien und die Grammatur ändern.

310.34 RC010X

HEAVY COTTON DRILL CAP

270 g/m² | 100% Baumwolle

• 6-teilig • 4-fach gesteppter Schirm • Luftösen

ONE SIZE

White
Black
Navy
Royal
Red
Olive Camo
Bottle Green



One Size: **150**

342.34 RC024P

BRUSHED COTTON SANDWICH CAP

350 g/m² | 100% Baumwolle

• 6-teilig • Sandwich-Schirm • Flache schnittige Form

ONE SIZE

Natural/Navy
Grey/Black
Black/Red
Grey/Red
Navy/White
Navy/Yellow
Red/Black
Forest/Red
Grey/Yellow

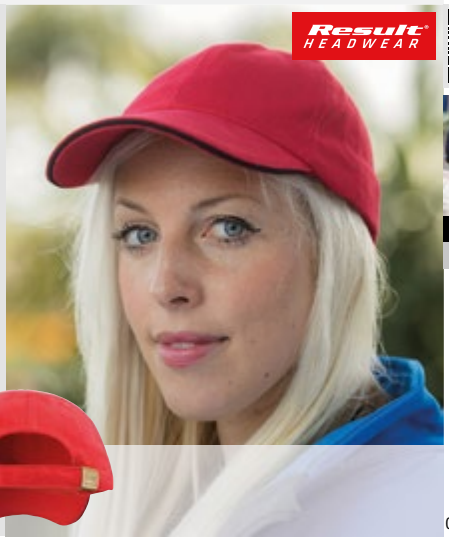



334.34
586

One Size: **150**

324.34 RC024X

FLACHE BRUSHED COTTON CAP

350 g/m² | 100% Baumwolle

• 6-teilig • Luftösen • Farblich passender Knopf oben

ONE SIZE

White
Black
Navy
Royal
Purple
Red
Forest Green
Yellow





328.34
586

One Size: **150**

348.34 RC048X

SPORT VISOR

225 g/m² | 100% Baumwolle

• Herringbone Struktur • Sandwich-Schirm • Sonnenblende mit frotteebezogener Stirninnenseite

ONE SIZE

White/Navy
Navy/White
Pink/White



One Size: **150**

359.34 RC059X

CAMO URBAN CAP

190 g/m² | 100% Baumwolle

• Modische „Military"-Form • Tarnmuster • Vorgebogener, kurzer, 4-fach gesteppter Schirm

ONE SIZE

Indigo Camo
Pink Camo
Olive Camo



One Size: **150**

365.34 RC065X

ARC STRETCH FIT CAP

225 g/m² | 97% Baumwolle, 3% Elasthan

• 6-teilig • Besonders elastisch • Flache Ausführung

ONE SIZE

Black
Navy
Royal
Cardinal Red
Kelly Green
Desert Khaki



One Size: **150**

+ Neue Farbe(n)

Neue Größe(n)

Für weitere Infos scannen Sie einfach den QR Code oder besuchen Sie uns online.

373.34 RC073X

FITTED CAP SOFTSHELL

250 g/m² | 97% Baumwolle, 3% Elasthan

• 6-teilig • Stirnteil verstärkt • Moderne, geschlossene Form

ONE SIZE

Black

Navy



One Size: **150**

379.34 RC079X

SUPER PADDED MESH CAP

350 g/m² | 100% Polyester

• 3-lagiges, gepolstertes Schirm- und Stirnteil • Vorgebogener, 4-fach gesteppter Schirm, Unterseite in Kontrastfarbe • Verstellbarer Plastikverschluss

ONE SIZE

Black/Orange

Navy/White

Red/Black



One Size: **150**

374.34 RC047X

SPORT SIDE MESH CAP

270 g/m² | 100% Baumwolle

• Nylon-Netz an den Seiten • Flache Ausführung • Vorgebogener Schirm

ONE SIZE

White

Black

Navy

Royal

Red

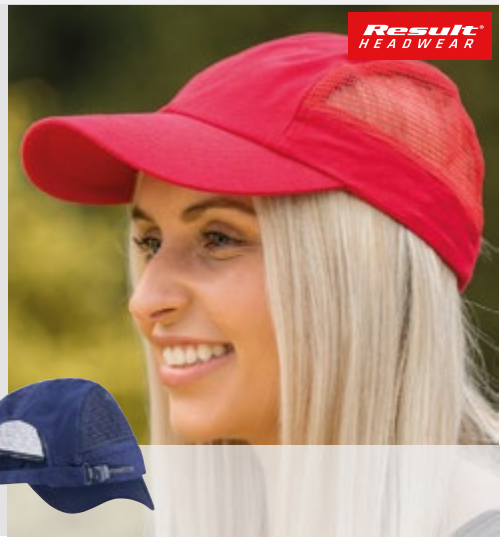

One Size: **150**

354.34 RC054X

FINE COTTON TWILL CAP

100% Baumwolle

• 6-teilig • Vorgewaschen • Soft-touch

ONE SIZE

Navy/Putty

Olive/Stone

Putty/Navy



One Size: **150**

357.34 RC057X

MESH CAP MIT TASCHE

320 g/m² | 100% Polyester

• Kopfteil aus Polyester-Netz • 6-teilig • Flache Ausführung

ONE SIZE

Black/White

Charcoal/ Cream

Navy/Silver Grey



One Size: **150**

335.34 RC035X

REFLEKTOR-CAP

220 g/m² | 100% Nylon

• 6-teilig • Luftösen • Vorgebogener 6-fach gesteppter Schirm

ONE SIZE

Black

Navy

Fluorescent Orange

Fluorescent Yellow



One Size: **150**

Bei Melangeware kann sich die Zusammensetzung der Materialien und die Grammatur ändern.

351.34 RC051X

BRUSHED COTTON DRILL CAP

350 g/m² | 100% Baumwolle

• 6-teilig • Luftösen • Kontrastfarbene Einsätze zwischen den beiden vorderen Panels, sowie bogenförmiger Kontrast auf dem Schirm

ONE SIZE

White/Navy
Black/Red
Navy/White
Sky/Navy
Putty/Navy



One Size: **150**

397.34 RC070X

URBAN TROOPER LIGHTWEIGHT CAP

190 g/m² | 100% Baumwolle

• Modische „Military"-Form • Kurzer, 4-fach gesteppter, vorgebogener Schirm • Verstellbarer Klettverschluss

ONE SIZE

Black
Navy
Orange
Olive Mash



One Size: **150**

395.34 RC058X

URBAN TROOPER CAP (GEFÜTTERT)

260 g/m² | 100% Baumwolle

• Modische „Military"-Form • Vorgebogener, 3-fach gesteppter Schirm • Verstellbarer Klemmverschluss

ONE SIZE

Black
Olive Mash
Desert Khaki



One Size: **150**

363.34 RC063X

CAP MIT SAMTIGER OBERFLÄCHE

225 g/m² | 100% Baumwolle

• Samtige Oberfläche • 6-teilig • Flache Ausführung



ONE SIZE, XL

White Black Navy Red

ONE SIZE

Putty Royal Orange Kelly Green Bottle Green Lemon Yellow

One Size-XL: **150**

370.34 RC010P

HEAVY COTTON DRILL CAP

270 g/m² | 100% Baumwolle

• 6-teilig • Luftösen • 4-fach gesteppter Sandwich-Schirm



ONE SIZE

Black/Red Navy/Putty Sky/Navy Red/Black Putty/Bottle

One Size: **150**

+ Neue Farbe(n)

Neue Größe(n)

Für weitere Infos scannen Sie einfach den QR Code oder besuchen Sie uns online.

084.34 RC084X

BOSTON 5-PANEL PRINTERS CAP

260 g/m² | 65% Polyester, 35% Baumwolle

• 5-teilig • Stirnteil ohne Naht • Verstärktes Stirnteil



088.34
585



ONE SIZE

White, Black, Dove Grey, Navy, Royal, Sky, Aqua, Purple, Red, Orange, Pink, Burgundy, Lime, Apple Green, Yellow, Khaki

One Size: **200**

080.34 RC080X

HOUSTON 5-PANEL PRINTERS CAP

125 g/m² | 100% Polyester

• 5-teilig • Stirnteil ohne Naht • 6-fach gesteppter, vorgebogener Schirm



ONE SIZE

White, Black, Dove Grey, Navy, Royal, Aqua, Purple, Red, Orange, Pink, Lime, Apple Green, Bottle Green, Yellow

One Size: **200**

010.34 RC087X

BRONX GLITTER FLAT PEAK SNAPBACK CAP

300 g/m² | 100% Polyacryl

• Verstärktes Stirnteil • Flacher Schirm mit Perlglanz-Optik aus recyceltem Polyurethan • Leicht umzuetikettieren

ONE SIZE

Black/Green, Black/Turquoise, Black/Gold, Black/Pink, Black/Silver



One Size: **150**

082.34 RC082X

BRONX ORIGINAL FLAT PEAK SNAP BACK CAP

300 g/m² | 100% Polyacryl

• 6-teilig • Verstärktes Stirnteil • 6-fach gesteppter, flacher Schirm

ONE SIZE

White/Black, Black/Red, Black/Azure, Black/Purple, Heather Grey/Black, Black/Lime



One Size: **150**

083.34 RC083X

BRONX ORIGINAL FLAT PEAK SNAP BACK CAP

300 g/m² | 100% Polyacryl

• 6-teilig • Verstärktes Stirnteil • 6-fach gesteppter, flacher Schirm

ONE SIZE

White, Black, Heather Grey, Navy, Sapphire, Red, Emerald



One Size: **150**

Bei Melangeware kann sich die Zusammensetzung der Materialien und die Grammatur ändern.

085.34 RC085X

KANSAS FLEX CAP

260 g/m² | 98% Baumwolle, 2% Elasthan

• 6-teilig • Verstärktes Stirnteil • 6-fach gesteppter, vorgebogener Schirm

S/M, L/XL

White
Black
Cool Grey
Navy
Vivid Blue
Red
Khaki



S/M-L/XL: **150**

338.34 RC038X

HERRINGBONE CAP

220 g/m² | 100% Baumwolle

• 6-teilig • 6-fach gesteppter Sandwich-Schirm • Herringbone Struktur

ONE SIZE

White/Navy
Black/Tan
Grey/Red
Navy/White
Sky/Navy
Pink/White
Tan/Navy
Grey/Yellow

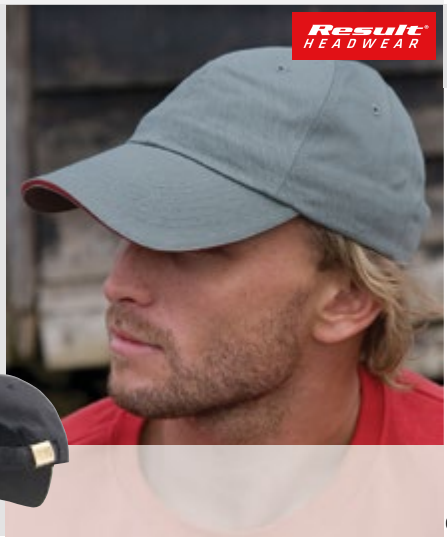

One Size: **150**

325.34 RC025X

HOHE BRUSHED COTTON CAP

350 g/m² | 100% Baumwolle

• 6-teilig • Stirnteil verstärkt • Hohe Form

ONE SIZE

White
Black
Navy
Royal
Red
Forest Green



One Size: **150**

350.34 RC050X

BRUSHED COTTON DRILL CAP

350 g/m² | 100% Baumwolle

• 5-teilig • 6-fach gesteppter Sandwich-Schirm • Verstärktes Stirnteil ohne Naht

ONE SIZE

Black/Red
Heather/Amber
Navy/Putty
Laser Blue/White
Red/Putty
Amber/Heather
Forest/Putty
Putty/Navy



One Size: **150**

362.34 RC062X

NATIONAL CAP

260 g/m² | 100% Baumwolle

• Cap in Länderfarben • 6-teilig • Hohe Ausführung mit kontrastfarbene Biesen

ONE SIZE

Germany/Belgium
France
Italy
Holland
Poland/Denmark
Spain
Britain
England
Scotland
Finland
Ireland
Sweden



One Size: **150**

372.34 RC072X

PLUSH SANDWICH CAP

225 g/m² | 100% Baumwolle

• Samtige Oberfläche • 5-teilig • Verstärktes Stirnteil ohne Naht

ONE SIZE

White/Navy
Black/Red
Navy/White
Red/White
Putty/Navy



One Size: **150**

+ Neue Farbe(n)

Neue Größe(n)

Für weitere Infos scannen Sie einfach den QR Code oder besuchen Sie uns online.

345.34 RC045X

SPORTLICHER HUT MIT NETZEINSATZ

225 g/m² | 100% Baumwolle

• Luftösen • Gesteppte Krempe • Naturfarbener Netzeinsatz an den Seiten

ONE SIZE

Natural

Navy



One Size: **150**

012.34 RC091X

MEMPHIS LOW PROFILE SANDWICH PEAK CAP

280 g/m² | 100% Baumwolle

• Verstärktes Stirnteil • 6-fach gesteppter, vorgebogener Schirm • Leicht umzuetikettieren

ONE SIZE

Black/Red

Navy/White

Royal/White



One Size: **150**

081.34 RC081X

MEMPHIS 6-PANEL LOW PROFILE CAP

280 g/m² | 100% Baumwolle

• 6-teilig • Verstärktes Stirnteil • Flache Ausführung

ONE SIZE

White, Black, Charcoal Grey, Dove Grey, Navy, Royal, Azure, Purple, Red, Orange, Pink, Burgundy, Lime, Emerald, Bottle Green, Yellow, Chocolate Brown, Khaki

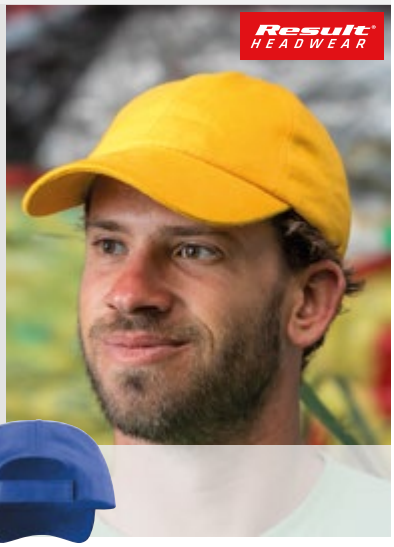

One Size: **150**

369.34 RC069X

ULTI LEGIONÄRS-CAP

115 g/m² | 100% Polyester

• 5-teilig • Flache Ausführung • Vorgebogener Schirm

ONE SIZE

Olive Mash

Desert Khaki





392.34

586

One Size: **150**

376.34 RC076X

FOLD UP LEGIONNAIRE CAP

100% Baumwolle

• 3-teiliger Schirm, kann platzsparend zusammengefaltet werden • Ohne Mittelnaht, 2 Luftösen je Seite • Elastisch im Nacken

ONE SIZE

White, Black, Navy, Royal, Sky, Red, Pink, Bottle Green, Yellow

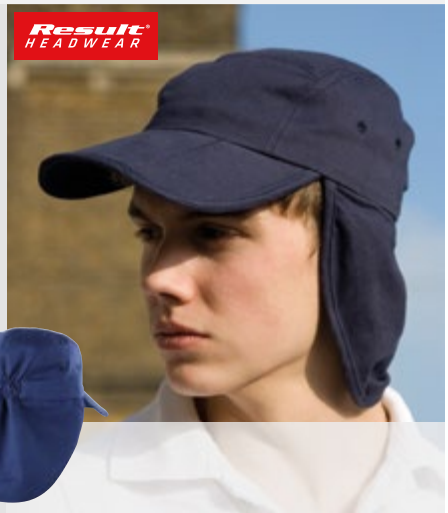



387.34

587

One Size: **150**

384.34 RC077X

GATSBY CAP

220 g/m² | 100% Baumwolle

• Französischer „Gatsby"-Style • Elastisches Band innen • Geeignet für Stick und Druck

S/M, L, XL

White

Black

Navy

Red



S/M-XL: **150**

Bei Melangeware kann sich die Zusammensetzung der Materialien und die Grammatur ändern.

378.34 RC078X

FOLD UP BASEBALL CAP

115 g/m² I 100% Polyester

• Leichte Sport Cap • 3-teiliger Schirm, kann platzsparend zusammengefaltet werden • Flache Ausführung, verstellbarer Metallverschluss

ONE SIZE

White
Black
Navy
Royal
Red
Lime



One Size: **150**

011.34 RC088X

SPIRO IMPACT SPORT CAP

100 g/m² I 100% Polyester

• Federleicht und schnelltrockend • Vorgebogener Schirm • Leicht umzuetikettieren

ONE SIZE

Fluorescent Pink
Fluorescent Lime
Fluorescent Yellow



One Size: **150**

386.34 RC086X

SPIRO SPORT CAP

100 g/m² I 100% Polyester

• 2-teilig mit Netzeinsätzen an den Seiten • Vorgebogener Schirm • Schirm aus recyceltem Polyurethan

ONE SIZE

White/Black
Black/White
Navy/White
Royal/White
Aqua/Black
Red/Black
Orange/Black
Lime/Black



One Size: **150**

031.34 RC031X

SOFTEX BEANIE

100% Polyacryl

• Sehr weicher Griff • Leichtes Material • Doppellagig, gestrickt



ONE SIZE

White
Black
Charcoal
Dove Grey
Navy
Royal
Reflex Blue
Azure
Sky
Purple
Red
Claret
Fluorescent Orange
Orange
Ribbon Pink
Fuchsia
Burgundy
Celtic Green
Fennel
Lime
Bottle Green
Fluorescent Yellow
Gold
Chocolate Brown
Oatmeal

One Size: **150**

368.33 R368X

NATIONAL BEANIE

100% Polyacryl

• Trendige Mütze in Nationalfarben • Gestrickte Streifen außen, innen einfarbig • Unisex



One Size: **150**

ONE SIZE

Australia
Belgium
England
France
Germany
Holland
Ireland
Italy
New Zealand
Scotland
South Africa
Spain
Wales

329.34 RC029X

WOOLLY SKI CAP

340 g/m² | 100% Polyacryl

• Gestrickt • Mit breitem Umschlag

ONE SIZE

Black
Grey
Navy
Royal
Red



One Size: **150**

333.34 RC033X

WASSERABWEISENDE SKIMÜTZE

340 g/m² | 100% Polyacryl

• 3M™ Thinsulate™-Isolierung • Scotch Guard-beschichtetes Material

ONE SIZE

Black
Charcoal Grey
Navy
Fluorescent Orange
Fluorescent Yellow





399.34

587

One Size: **150**

346.34 RC046X

REVERSIBLE FASHION FIT HAT

62 g/m² | 100% Polyacryl

• Gestrickt • Kurze, modische Form • Wendemütze mit Kontrastfarbe am unteren Rand und auf der Innenseite

ONE SIZE

Black/Yellow
Grey/Black
Black/Grey
Black/Sky
Black/Red
Aqua/Grey
Bright Orange/Black
Lime/Black
Stone/Olive



One Size: **150**

385.34 R148X

INCA MÜTZE

180 g/m² | 100% Polyacryl

• Warm und komfortabel • Ohrenwärmer • Kontrastfarbene Nähte

ONE SIZE

Black
Charcoal Grey
Navy
Powder Blue
Purple
Red
Pink





One Size: **100**

369.33 R369X

HDI QUEST KNITTED HAT

100% Polyacryl

• Hält sehr warm • Grobstrick • Ton-in-Ton Quaste

ONE SIZE

Black
Navy
Royal
Raspberry
Fennel
Lime



One Size: **150**

370.33 R370X

MARINER KNITTED HAT

100% Polyacryl

• Hält sehr warm • Grobes Zopfmuster, Bund durch andere Strick-Art abgesetzt • Moderne Länge

ONE SIZE

Grey/Black
Navy/Black
Burnt Orange/Black



One Size: **150**

Bei Melangeware kann sich die Zusammensetzung der Materialien und die Grammatur ändern.

396.34 RC060X

ESCO ARMY STRICKMÜTZE

90 g/m² I 100% Polyacryl

• Fein gestrickt • Doppelt gelegt • Höhere, modische Form



398.34

587

ONE SIZE

Black, Cool Grey, Charcoal Grey, Navy, Powder Blue, Olive Mash, Camouflage, Chocolate Brown, Desert Khaki



One Size: **150**

391.34 RC061X

ESCO URBAN STRICKMÜTZE

86 g/m² I 100% Polyacryl

• Breitrippig gestrickt • Doppelt gelegt • Flache, moderne Form

ONE SIZE

Black, Navy, Pink, Olive, Desert Khaki



One Size: **150**

371.33 R371X

NORDIC KNITTED HAT

100% Polyacryl

• Hält sehr warm • Jacquard-Strickdesign • Bund durch andere Strick-Art abgesetzt

ONE SIZE

Black/Hot Pink, Dark Spruce/Lime



One Size: **150**

382.34 R151X

FAIR ISLES KNITTED HAT

180 g/m² I 100% Polyacryl

• Große Quaste • Reicht bis über die Ohren • Warm und bequem

ONE SIZE

Black/White, Navy/White, Royal/Red, Red/White, Arctic Green/White



One Size: **100**

300.34 R153X

ASPEN STRICKMÜTZE

100% Polyacryl

• Innen: doppelt gestrickt • Klassisches „Fair Isle" Design • Unisex

ONE SIZE

White/Grey/China Blue/Navy, Navy/Grey/China Blue/White



One Size: **150**

372.33 R372X

SHADES OF GREY KNITTED HAT

70% Polyester, 30% Polyacryl

• Hält sehr warm • Grobstrick • Breiter Umschlag durch andere Strick-Art abgesetzt

ONE SIZE

Grey



One Size: **100**

+ Neue Farbe(n)

Neue Größe(n)

Für weitere Infos scannen Sie einfach den QR Code oder besuchen Sie uns online.

388.34 RC074X

DOUBLE KNIT COTTON BEANIE

100% Baumwolle

• Doppelt gelegt • Für Stick geeignet

ONE SIZE

- Cream
- Black
- Navy
- Red



One Size: **150**

344.34 RC044X

FASHION FIT HAT

100% Polyacryl

• Gestrickt • Kurze, modische Form

ONE SIZE

- Stone
- Black
- Navy



One Size: **150**

354.33 R354X

TEAM REVERSIBLE BEANIE

100% Polyacryl

• Gestrickt, modernes Streifenmuster • Sehr warm, schützt vor Kälte • Modische Länge

ONE SIZE

- Black/White/Black
- Black/Gold/Black
- Royal/White/Royal
- Aqua/Grey/Grey
- Plum/Turquoise/Grey
- Red/White/Red
- Red/Black/Black
- Kelly Green/White/Kelly Green
- Lime/Grey/Grey



One Size: **150**

333.33 RC133X

LIGHTWEIGHT THINSULATE HAT

100% Polyacryl

• Wärmeschutz aus 3M™ Thinsulate • Doppelt gelegt • Leichtes Material

ONE SIZE

- Black
- Navy
- Fluorescent Orange
- Olive
- Flourescent Yellow



One Size: **150**

380.34 R139X

PERU MÜTZE

75 g/m² | 100% Polyacryl

• Warm und bequem • Ohrenwärmer • Eingestricktes Muster in Kontrastfarbe

ONE SIZE

- Black
- Charcoal Grey
- Navy
- Sky



One Size: **100**

309.34 R159X

WHISTLER MÜTZE

100% Polyacryl

• Weicher Strick mit grober Struktur • Doppelt gestrickt • Unisex

ONE SIZE

- Black
- Heather Grey Fleck
- Navy
- Purple
- Dark Olive



One Size: **100**

Bei Melangeware kann sich die Zusammensetzung der Materialien und die Grammatur ändern.

308.34 R158X

POLAR MAX SHERPA MÜTZE

180 g/m² I 100% Polyacryl

• Dicht gestrickt • Ohrenwärmer • Unisex

S, M, L

Navy/China Blue/Ivory

Brown/Beige/Ivory

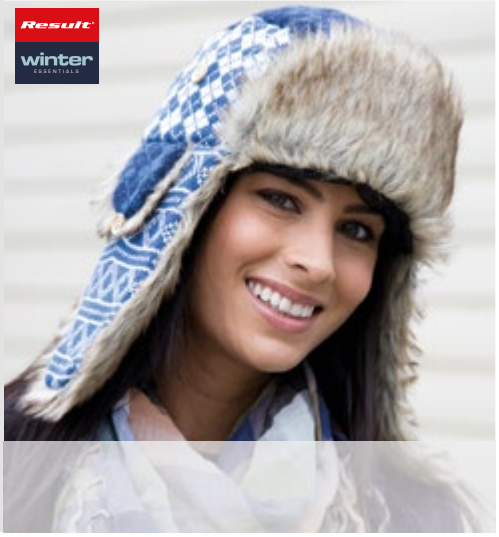

S-L: **75**

356.34 RC056X

FLIEGERMÜTZE MIT PLÜSCHFUTTER

85% Polyester, 15% Nylon

• Wasserfest • Doppeltnähte • Metallnetzösen in Ohrhöhe

S, M, L

Jet Black

Midnight Navy



S-L: **75**

307.34 R154X

COLORADO MÜTZE

180 g/m² I 100% Polyacryl

• Geflochtene Kordel • Ohrenwärmer (Pelzimitat)

S, M, L

Charcoal Grey/Red

Navy/Sky

Fern Green/Lime





S-L: **75**

358.33 R358X

THINSULATE SHERPA HAT

240 g/m² I 100% Polyester

• Pilling resistentes Finish • Farblich passendes Futter • Klickverschluss

S, M, L

Black





S-L: **100**

332.33 RC032X

OCEAN TRAPPER HAT

100% Polyester

• Sehr weiches Innenmaterial • Hält Kopf und Hals warm • 4-teilig

S/M, L/XL

Black/Grey

Navy/Black

Red/Black



331.33

587



S/M-L/XL: **50**

339.34 R163X

WHISTLER MÜTZE

180 g/m² I 100% Polyacryl

• Ohrenwärmer • Unisex

S, M, L

Navy/Orange/Red/Black/Purple

Chocolate/Sky/Red/Orange/Yellow



S-L: **75**

Caps & Accessoires

Neue Farbe(n)

Neue Größe(n)

Für weitere Infos scannen Sie einfach den QR Code oder besuchen Sie uns online.

357.33 R357X

GLACIER POM POM HAT

100% Polyacryl

• Strick: 3,5 Gauge • Innenfutter in passender Farbe • Große, bunte Bommel oben

ONE SIZE

Navy

Burgundy





One Size: **100**

311.34 R162X

MODISCHE QUASTEN-MÜTZE

100% Polyacryl

• Grobstrick • Große Quaste in passender Farbe • Unisex

ONE SIZE

Black

Navy

Red

Ivory



One Size: **150**

355.33 R355X

SPIDER POM POM HAT

100% Polyacryl

• Modischer Grobstrick • Übergroße Quaste • Mit breitem Umschlag

ONE SIZE

Black

Ivory



One Size: **150**

381.34 R149X

POM POM BEANIE

100% Polyacryl

• Warm und bequem • Große Quaste • Reicht bis über die Ohren

ONE SIZE

Black

Navy

Sky

Red

Pink



One Size: **100**

356.33 R356X

DELUXE FAIR ISLE HAT

100% Polyacryl

• Quaste oben • Mit breitem Umschlag • Sehr warm, schützt vor Kälte

ONE SIZE

Grey/Black

Navy/Ivory



One Size: **150**

Bei Melangeware kann sich die Zusammensetzung der Materialien und die Grammatur ändern.

376.33 RC376X

BRAIDED HAT

100% Polyacryl

• Angenehm zu tragen • Dekoratives Zopfmuster • Polartherm™ Fleece-Innenfutter in Black

ONE SIZE

Grey

Fennel



One Size: **100**

378.33 RC378X

DOUBLE LAYER KNITTED HAT

100% Polyacryl

• Angenehm zu tragen • Grobstrick • 2-lagig

ONE SIZE

Black/Grey

Navy/Grey

Teal/Grey

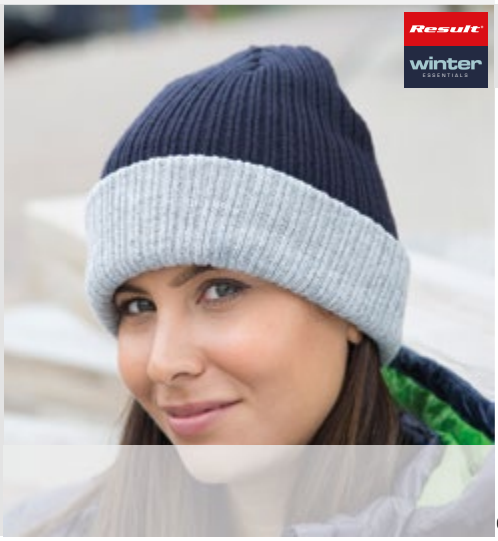

One Size: **100**

336.34 RC036X

WINTER FLEECE CAP

80 g/m² | 100% Polyester

• Ohrenschützer sind nach innen wegklappbar • YKK-Verschluss

ONE SIZE

Black

Navy

Forest Green



One Size: **150**

361.34 RC141X

FLEECE SKIMÜTZE

200 g/m² | 100% Polyester

• Antipilling • 4-teilig mit Ziernähten • Für Stick geeignet

S, M, L

Black

Charcoal Grey

Navy

Red



S-L: **150**

374.33 R374X

REVERSIBLE FLEECE SKULL HAT

100% Polyester

• Hält sehr warm • Sturmhaubenform, geeignet zum Tragen unter einem Helm • Einzelnaht am Saum

ONE SIZE

Black/Red

Navy/Orange

Purple/ Charcoal

Royal/Lime



One Size: **150**

399.33 RC142X

40°

PERFORMANCE MICRO REVERSIBLE BOB HAT

200 g/m² | 100% Polyester

• Doppelt gelegt, Innenseite in Kontrastfarbe • Sehr weiche und warme Wendemütze

S, M, L

Navy/Black

Olive/Black



S-L: **150**

+ Neue Farbe(n)

Neue Größe(n)

Für weitere Infos scannen Sie einfach den QR Code oder besuchen Sie uns online.

305.73 6005FF

FOAM TRUCKER

60% Baumwolle, 40% Polyester

• 5-teilig • Stirnteil nahtlos • Kopfteil hinten aus kontrastfarbenem Netz mit farblich passendem Plastikverschluss

ONE SIZE

White, Black, Navy, Royal, Red



One Size: **72**

306.73 6606

RETRO TRUCKER

47% Baumwolle, 25% Polyester, 28% Nylon

• 6-teilig • Kopfteil hinten aus Netz mit farblich passendem Plastikverschluss
• Klassische Form mit vorgebogenem Schirm und farblich passender Unterseite

ONE SIZE

White, Black, Navy, Red, Khaki



One Size: **100**

310.73 6089CAMO

CLASSIC SNAPBACK IN CAMO

60% Baumwolle, 40% Polyester

• 6-teilig • Klassische Form mit flachem Schirm und farblich passender Unterseite
• Schwarzer Plastikverschluss

ONE SIZE

Camouflage



One Size: **72**

300.73 6089M

CLASSIC SNAPBACK CAP

80% Polyacryl, 20% Wolle

• Premium Mischgewebe mit Wolle • Klassische Form • 6-teilig

ONE SIZE

Natural, Black, Heather Grey, Dark Grey, Navy, Dark Navy, Royal, Purple, Red, Orange, Maroon, Spruce, Silver



One Size: **72**

308.73 6245CM

LOW PROFILE COTTON TWILL

100% Baumwolle

• 6-teilig • 4-fach gesteppter Schirm • Verstellbarer Tri-Glide Verschluss

ONE SIZE

White, Stone, Black, Navy, Light Blue, Pink, Cranberry, Khaki



One Size: **100**

309.73 6363V

BRUSHED COTTON TWILL MID PROFILE

100% Baumwolle

• 6-teilig • 8-fach gesteppter Schirm • Farblich passender Klettverschluss

ONE SIZE

Black, Navy, Red, Khaki



One Size: **100**

Bei Melangeware kann sich die Zusammensetzung der Materialien und die Grammatur ändern.

307.73 6606T

RETRO TRUCKER 2-TONE

47% Baumwolle, 25% Polyester, 28% Nylon

• 6-teilig • Kopfteil hinten aus kontrastfarbenem Netz mit farblich passendem Plastikverschluss • Klassische Form mit vorgebogenem Schirm

THE CLASSICS

ONE SIZE

- Black/White
- Navy/White
- Moss/Khaki
- Brown/Khaki



One Size: **100**

302.68 6511

MESH COTTON TWILL TRUCKER CAP

55% Polyester, 43% Baumwolle, 2% Elasthan

• Comfort-Fit Design • Patentiertes dehnbares Polyester-Netz mit Elasthan seitlich und hinten • 8-fach gesteppter Schirm

FLEXFIT YUPOONG

S/M, L/XL

- White
- Black
- Navy
- Royal
- Red



S/M-L/XL: **108**

303.68 6511T

MESH TRUCKER 2-TONE CAP

55% Polyester, 43% Baumwolle, 2% Elasthan

• Comfort-Fit Design • Patentiertes dehnbares Polyester-Netz mit Elasthan seitlich und hinten • 8-fach gesteppter Schirm

FLEXFIT YUPOONG

S/M, L/XL

- Black/White
- Navy/White
- Royal/White
- Red/White
- Pink/White



S/M-L/XL: **108**

302.73 6006W

CLASSIC TRUCKER CAP

47% Baumwolle, 25% Polyester, 28% Nylon

• 5-teilig • Stirnteil nahtlos • Kopfteil hinten aus kontrastfarbenem Netz mit farblich passendem Plastikverschluss

THE CLASSICS

ONE SIZE

- Black/White/Black
- Navy/White/Navy
- Red/White/Red
- Kelly/White/Kelly



One Size: **72**

301.73 6089MT

CLASSIC SNAPBACK 2-TONE CAP

80% Polyacryl, 20% Wolle

• Premium Mischgewebe mit Wolle • Klassische Form mit 2-farbigem Design • 6-teilig

THE CLASSICS

ONE SIZE

- Natural/Black
- Black/Purple
- Black/Red
- Black/Neon Orange
- Black/Neon Pink
- Black/Teal
- Black/Silver
- Black/Neon Green
- Heather/Black
- Heather/Navy
- Heather/Royal
- Heather/Red
- Heather/Purple
- Navy/Red
- Royal/Orange
- Purple/Gold



One Size: **72**

Neue Farbe(n)

Neue Größe(n)

Für weitere Infos scannen Sie einfach den QR Code oder besuchen Sie uns online.

301.68 6277

FITTED BASEBALL CAP

63% Polyester, 34% Baumwolle, 3% Elasthan

• Optik und Haptik wie Wolle • 6-teilig • Sportlich geformtes Stirnteil

S/M, L/XL

White, Stone, Black, Grey, Dark Grey, Navy, Dark Navy, Royal, Hawaiian Ocean, Carolina Blue, Purple, Red, Orange, Spicy Orange, Pink, Maroon, Fresh Green, Pepper Green, Olive, Spruce, Gold, Brown, Silver, Khaki

FLEXFIT YUPOONG

TOP SELLER



S/M-L/XL: **72**

308.68 6778

DOUBLE JERSEY CAP

63% Polyester, 34% Baumwolle, 3% Elasthan

• Hochwertiges, weiches Jersey • Sportlich geformtes Stirnteil • 6-teilig

S/M, L/XL

Black, Heather, Navy, Royal, Red

FLEXFIT YUPOONG



S/M-L/XL: **108**

304.68 6533

TACTEL MESH CAP

44% Polyester, 42% Nylon, 7% Baumwolle, 7% Elasthan

• Comfort-Fit Design • Netzmaterial innen und an den hinteren Panelen • 8-fach gesteppter Schirm

S/M, L/XL

White, Black, Navy, Royal, Purple, Red, Maroon, Green

FLEXFIT YUPOONG



S/M-L/XL: **108**

305.68 6560

FITTED BASEBALL CAP

97% Polyester, 3% Elasthan

• 5-teilig • Stirnteil nahtlos • 8-fach gesteppter Schirm

S/M, L/XL

White, Black, Navy, Red, Khaki

FLEXFIT YUPOONG



S/M-L/XL: **108**

300.68 6195P

NADELSTREIFEN CAP

97% Polyester, 3% Elasthan

• 6-teilig • Modernes Nadelstreifen Design • 8-fach gesteppter Schirm

S/M, L/XL

White/Black, Black/White, Dark Grey/White, Navy/White, Brown/White

FLEXFIT YUPOONG



S/M-L/XL: **108**

Bei Melangeware kann sich die Zusammensetzung der Materialien und die Grammatur ändern.

336.08 136

SOLID BRUSHED TWILL CAP

100% Baumwolle

• 6-teilig mit 6 abgesteppten Luftösen • Stirnteil verstärkt • Vorgebogener, 6-fach gesteppter Schirm

ONE SIZE

White
Black
Navy
Royal Blue





One Size: **72**

376.08 176

SOLID LOW-PROFILE BRUSHED TWILL CAP

100% Baumwolle

• 6-teilig, niedriges Stirnteil • Flache Ausführung mit 6 abgesteppten Luftösen • Vorgebogener, 4-fach gesteppter Schirm

ONE SIZE

White
Wheat
Black
Navy
Khaki





One Size: **72**

358.08 158

SOLID LOW-PROFILE TWILL VISOR

100% Baumwolle

• 3-teiliges Kopfband, niedriges Stirnteil • Vorgebogener, 4-fach gesteppter Schirm • Schweißband innen in passender Farbe

ONE SIZE

White
Wheat
Black
Navy
Red





One Size: **72**

366.08 166

SANDWICH TRIM PIGMENT-DYED TWILL CAP

100% Baumwolle

• 6-teilig, niedriges Stirnteil • Flache Ausführung mit 6 abgesteppten Luftösen • Vorgebogener, 4-fach gesteppter Sandwich-Schirm

ONE SIZE

Aqua
Tangerine
Flamingo
Sunshine





One Size: **72**

356.08 156

SOLID LOW-PROFILE TWILL CAP

100% Baumwolle

• 6-teilig, niedriges Stirnteil • Flache Ausführung mit seitlich jeweils 2 Metallösen • Vorgebogener, 4-fach gesteppter Schirm

ONE SIZE

Wheat
Black
Navy
Red
Texas Orange
Burnt Orange
Charity Pink
Khaki





One Size: **72**

Neue Farbe(n)

Neue Größe(n)

Für weitere Infos scannen Sie einfach den QR Code oder besuchen Sie uns online.

300.03 103

DIRECT DYED BASEBALL CAP

100% Baumwolle

• 6-teilig • Genähte Luftösen • Vorgebogener 6-fach gesteppter Schirm



ONE SIZE

White, Stone, Black, Graphite, True Navy, China Blue, Lagoon Blue, Red, Chili Pepper, Mango, Cumin, Raspberry, Blossom, Sage

NEW!

COMFORT COLORS®



One Size: **72**

301.03 104

PIGMENT DYED BASEBALL CAP

100% Baumwolle

• 6-teilig • Genähte Luftösen • Vorgebogener 6-fach gesteppter Schirm

ONE SIZE

Grey, Pepper, Navy, Royal Caribe, Denim, Blue Jean, Vineyard, Brick, Moss, Grass, Seafoam, Mustard, Khaki, Khaki/Navy, Khaki/ Vineyard

NEW!

COMFORT COLORS®





One Size: **72**

302.03 105

TEA DYED UNSTRUCTUED TRUCKER CAP

Front: 100% Baumwolle, Netzpanele: 100% Polyester

• 6-teilig • Weiche Krone • Vorgebogener 6-fach gesteppter Schirm



ONE SIZE

Graphite/ Ivory, True Navy/ Ivory, Lagoon Blue/ Ivory, Washed Denim/Ivory, Red/Ivory, Island Reef/ Ivory

NEW!

COMFORT COLORS®



One Size: **72**

303.03 106

PIGMENT DYED CAFE CAP

100% Baumwolle

• Flache, weiche Krone • Vorgebogener Schirm • 2 Metall-Luftösen an jeder Seite

ONE SIZE

White, Pepper, Navy, Brick, Khaki

NEW!

COMFORT COLORS®





One Size: **72**

Bei Melangeware kann sich die Zusammensetzung der Materialien und die Grammatur ändern.

330.69 B645B

JUNIOR VINTAGE SNAPBACK TRUCKER

100% Baumwolle, Netzpanele: 100% Polyester

• 5-teilig • Gepolstertes nahtloses Stirnteil • Gepolsterter 6-fach gesteppter Schirm

ONE SIZE

Black/White · French Navy/White · Bright Royal/White · Sky Blue/White · Classic Red/White · Fuchsia/White · Orange/White · Lime Green/White · Sunflower/White



One Size: **192**

358.34 RC005J

KIDS BASEBALL CAP

190 g/m² I 100% Baumwolle

• 5-teilig • Stirnteil verstärkt • Luftösen

ONE SIZE

White · Black · Navy · Royal · Sky · Red · Burgundy · Kelly Green · Bottle Green · Yellow





One Size: **150**



305.34

566

081.69 B720B

JUNIOR FESTIVAL TRILBY

100% Papierstroh

• Handgemacht • Unisex, 8-13 Jahre (eine Größe passend für nahezu jeden) • Leicht umzuetikettieren • Auch für Erwachsene: B720 (048.69)

ONE SIZE

Natural

NEW!



One Size: **96**



048.69

558

301.69 B10B

JUNIOR ORIGINAL 5 PANEL CAP

100% Baumwolle

• 5-teilig • Stirnteil nahtlos • Luftösen



ONE SIZE

White · Black · Graphite Grey · French Navy · Bright Royal · Sky Blue · Surf Blue · Purple · Classic Red · Bright Red · Orange · Classic Pink · Fuchsia · Burgundy · Emerald · Kelly Green · Lime Green · Bottle Green · Yellow

One Size: **144**

088.34 RC084J

JUNIOR BOSTON PRINTERS CAP

260 g/m² I 65% Polyester, 35% Baumwolle

• 5-teilig • Luftösen • Nahtloses, versteiftes Frontpanel

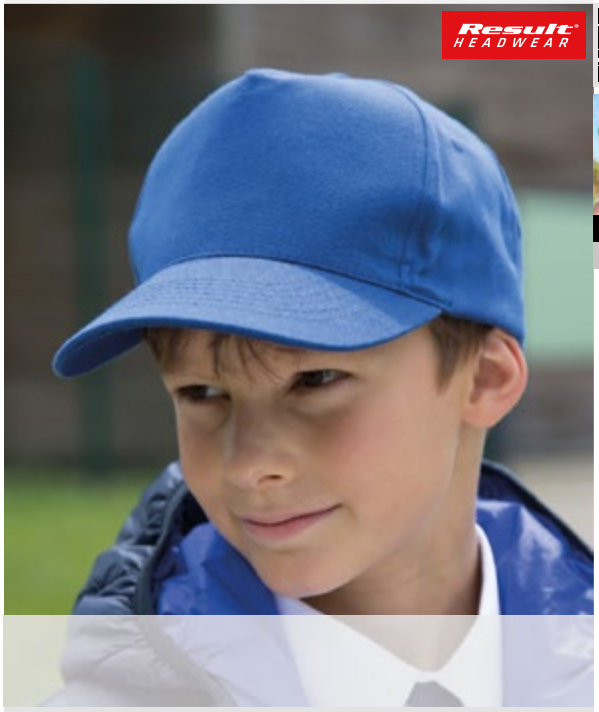

ONE SIZE

White · Black · Navy · Royal · Sky · Red · Orange · Burgundy · Kelly Green · Bottle Green

One Size: **200**



084.34

570

356.69 B615

YOUTH SIZE SNAPBACK

100% Baumwolle

• Schirm und Knopf in Kontrastfarbe • 6-teilig • Flacher, 6-fach gesteppter Schirm

ONE SIZE

White/Black
Black/Black
Black/Bright Red
Black/ Fuchsia
Black/Surf Blue



One Size: **144**

318.34 RC018J

JUNIOR LOW PROFIL COTTON CAP

190 g/m² | 100% Baumwolle

• 6-teilig • Ohne Mittelnaht • Flach schnittige Form

ONE SIZE

White
Black
Navy
Royal
Sky
Red
Burgundy
Jade
Bottle Green
Yellow



One Size: **150**

328.34 RC024J

JUNIOR BRUSHED COTTON CAP

350 g/m² | 100% Baumwolle

• 6-teilig • Luftösen • Flache schnittige Form



324.34
567

ONE SIZE

White
Black
Navy
Royal
Purple
Red
Forest Green



One Size: **150**

334.34 RC024PJ

JUNIOR BRUSHED COTTON CAP

350 g/m² | 100% Baumwolle

• 6-teilig • Luftösen • Sandwich-Schirm

ONE SIZE

Natural/Navy
Black/Red
Grey/Red
Navy/White
Red/Black
Grey/Yellow





342.34
567

One Size: **150**

348.69 B11B

JUNIOR LEGIONNAIRE STYLE CAP

100% Baumwolle

• Hinten eingenähtes Gummiband • 6-teilig • 6-fach gesteppter Schirm

ONE SIZE

White
French Navy
Bright Royal
Sky Blue
Classic Red
Burgundy
Bottle Green
Yellow



One Size: **144**

392.34 RC069J

JUNIOR ULTI LEGIONNAIRE CAP

115 g/m² | 100% Polyester

• 5-teilig • Flache Ausführung • Vorgebogener Schirm

ONE SIZE

Navy
Royal
Red
Bottle Green
Desert Khaki





369.34
572

One Size: **150**

Bei Melangeware kann sich die Zusammensetzung der Materialien und die Grammatur ändern.

387.34 RC076J

JUNIOR FOLD UP LEGIONNAIRES CAP

100% Baumwolle

• 3-teiliger Schirm, hohe Form, ohne Mittelnaht • 2 Luftösen je Seite • Elastisch im Nacken



376.34
572

ONE SIZE

White, Black, Navy, Royal, Sky, Red, Pink, Bottle Green, Yellow



One Size: **150**

331.33 RC032J

JUNIOR OCEAN TRAPPER HAT

100% Polyester

• Sehr weiches Innenmaterial • Hält Kopf und Hals warm • 4-teilig

ONE SIZE

Black/Grey, Navy/Black





332.33
577

One Size: **50**

366.69 B456B

JUNIOR FAIR ISLE BEANIE

100% Polyacryl

• Zeitloses Fair Isle-Strickmuster • Farblich passende Bommeln • Breiter Aufschlag zur optimalen Veredelung



344.69
565

ONE SIZE

French Navy/White, Sapphire/White, Classic Red/White, Fuchsia/White

Beechfield
ORIGINAL HEADWEAR



One Size: **144**

399.34 RC033J

3M

SKIMÜTZE FÜR KINDER

340 g/m² | 100% Polyacryl

• 3M™ Thinsulate™-Isolierung • Scotch Guard-beschichtetes Material • Umlaufend eingewebter Streifen aus Reflexgarn

ONE SIZE

Black, Navy, Fluorescent Orange





333.34
574

One Size: **150**

398.34 RC060Y

YOUTH ESCO ARMY STRICKMÜTZE

340 g/m² | 100% Polyacryl

• Juniormütze • Fein gestrickt • Doppelt gelegt



396.34
575

ONE SIZE

Navy, Olive Mash, Desert Khaki

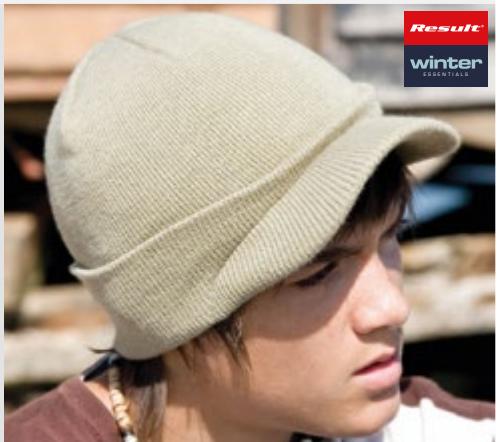

One Size: **150**

309.69 B45B

JUNIOR ORIGINAL CUFFED BEANIE

100% Polyacryl

• Doppellagig, gestrickt • Breiter Umschlag für optimale Veredelung

ONE SIZE

Black, French Navy, Bright Royal, Classic Red, Fuchsia, Fluorescent Yellow

Beechfield
ORIGINAL HEADWEAR





308.69
561

One Size: **144**

Caps & Accessoires

+ Neue Farbe(n)

Neue Größe(n)

Für weitere Infos scannen Sie einfach den QR Code oder besuchen Sie uns online.

386.69 B406B

JUNIOR REFLECTIVE BOBBLE BEANIE

100% Polyacryl

• Quate mit stark reflektierenden Fasern • Doppellagier Strick • Leicht umzuetikettieren

ONE SIZE

French Navy
Bright Royal
Bright Red
True Pink



One Size: **144**

083.69 B900B

JUNIOR MORF™ ORIGINAL

100% Polyester

• Atmungsaktives Material • Nahtlos • Maschinenwaschbar, bügelfrei

ONE SIZE

White
Black
Surf Blue
Orange
Classic Pink
Lime Green



333.69
589

One Size: **192**

084.69 B901

MORF™ MARL EFFECT

100% Polyester

• Aufgedruckte Struktur • Nahtlos • Maschinenwaschbar, bügelfrei

ONE SIZE

Spacer Grey
Spacer Royal
Spacer Red
Spacer Pink
Spacer Turquoise



One Size: **192**

334.69 B920

MORF™ SUPRAFLEECE™

100% Polyester

• Warmes Polyester Suprafleece™ • Multifunktional einsetzbar • Nahtlos

ONE SIZE

Black
Graphite Grey
French Navy
Bright Royal
Classic Red
Fluorescent Yellow



One Size: **192**

335.69 B950

MORF™ ENHANCED-VIZ

100% Polyester

• Multifunktional einsetzbar • Nahtlos • Reflektierende Streifen

ONE SIZE

Black
Fluorescent Yellow



One Size: **192**

088.69 B940

MORF™ HOODIE

100% Polyester

• Kapuze mit flachem, verstellbaren Kordelzug • Atmungsaktives Material
• Maschinenwaschbar, bügelfrei

ONE SIZE

Black
Black/Fluorescent Yellow
Black/Graphite Grey



One Size: **48**

Bei Melangeware kann sich die Zusammensetzung der Materialien und die Grammatur ändern.

086.69 B905

MORF™ OMBRÉ

100% Polyester

• Atmungsaktives Material • Nahtlos • Maschinenwaschbar, bügelfrei

ONE SIZE

- Storm Greys
- Caribbean Blues
- Sunset Reds
- Candy Floss Pinks
- Tropical Greens

NEW!



One Size: **192**

087.69 B908

MORF™ CONTOUR

100% Polyester

• Atmungsaktives Material • Nahtlos • Maschinenwaschbar, bügelfrei

ONE SIZE

- White
- Black
- Sapphire Blue
- Fuchsia
- Electric Yellow

NEW!



One Size: **192**

085.69 B904

MORF™ GEOMETRIC

100% Polyester

• Atmungsaktives Material • Nahtlos • Maschinenwaschbar, bügelfrei

ONE SIZE

- Geo Grey
- Geo Blue
- Geo Orange
- Geo Pink
- Geo Lime

NEW!



One Size: **192**

333.69 B900

MORF™ ORIGINAL

100% Polyester

• Multifunktional einsetzbar • Nahtlos • Atmungsaktives Material

TOP SELLER



083.69

588

One Size: **192**

ONE SIZE

White	Arctic Camo	Black	Heather Grey	Graphite Grey	Light Grey	French Navy	Midnight Camo	Airforce Blue
Bright Royal	Sky Blue	Surf Blue	Sapphire	Purple	Classic Red	Fluorescent Orange	Bright Red	Orange
Classic Pink	Fluorescent Pink	Coral	Fuchsia	Burgundy	Mint	Kelly Green	Lime Green	Olive Green
Bottle Green	Yellow	Fluorescent Yellow	Chocolate	Sand	Jungle Camo			



+ Neue Farbe(n)

Neue Größe(n)

Für weitere Infos scannen Sie einfach den QR Code oder besuchen Sie uns online.

076.69 B225

MICROFIBRE BALACLAVA

100% Polyester

• Leichtes, atmungsaktives Material • Flachnähte • Maschinenwaschbar und bügelfrei

ONE SIZE

Black

NEW!



One Size: **96**

077.69 B230

MICROFLEECE BALACLAVA

100% Polyester

• Leichtes und ultra-thermisches Gewebe • Flachnähte • Maschinenwaschbar und bügelfrei.

ONE SIZE

Black

NEW!



One Size: **96**

342.69 B242

SUPRAFLEECE™ OHRENSCHÜTZER

100% Polyester

• Mit Schaumstoff gepolstert • Leicht mit komfortablem Sitz • Größenverstellbar

ONE SIZE

Black

Charcoal



One Size: **300**

060.69 B488

ETERNITY SNOOD SCARF

100% Polyacryl

• Grobstrick • Wirkt wie handgestrickt • Leicht umzuetikettieren

ONE SIZE

Off White

Black

Glacier Grey



One Size: **72**

377.34 R138X

SNOOD SCARF

100% Polyacryl

• Sehr weiches und leichtes Material • Unisex • Angenehm zu tragen

ONE SIZE

Black

Charcoal Grey

Navy

Mauve

Red

Rusty Pink

Yellow

Ivory



One Size: **50**

361.33 R361X

WHISTLER SNOOD HAT

100% Polyacryl

• Strick: 3 gauge, großmaschig • Weiches Stretch Comfort Material • Modischer Schlauchschal

ONE SIZE

Black

Grey

Navy

Purple

Olive



One Size: **100**

Bei Melangeware kann sich die Zusammensetzung der Materialien und die Grammatur ändern.

377.33 R377X

BRAIDED SNOOD

100% Polyacryl

• Angenehm zu tragen • Dekoratives Zopfmuster • Polartherm™ Fleece-Innenfutter in Black

ONE SIZE

Black

Grey



One Size: **100**

339.69 B468

DELUXE INFINITY SCARF

100% Polyacryl

• Hochwertiger Rippstrick • Schal im Loop-Design

ONE SIZE

Charcoal

French Navy



One Size: **72**

373.33 R373X

SHADES OF GREY KNITTED SCARF

70% Polyester, 30% Polyacryl

• Hält sehr warm • Grobstrick • Maße: 22 x 155 cm

ONE SIZE

Grey



One Size: **50**

071.69 B470

CLASSIC KNITTED SCARF

100% Polyacryl

• Doppellagig • Fransen an beiden Enden • Leicht umzuetikettieren

ONE SIZE

Black

Heather Grey

French Navy



One Size: **72**

055.69 B424

CLASSIC WAFFLE KNIT SCARF

100% Polyacryl

• Großes Waffelmuster • Leicht umzuetikettieren • Maße: 175 x 28 cm

ONE SIZE

Black

Light Grey

French Navy



One Size: **72**

050.33 R145X

CLASSIC HEAVY KNIT SCARF

210 g/m² | 100% Polyacryl

• Extra langer gestrickter Schal • Zum Besticken geeignet • Größe: 165 x 20 cm

ONE SIZE

Black

Charcoal

Navy

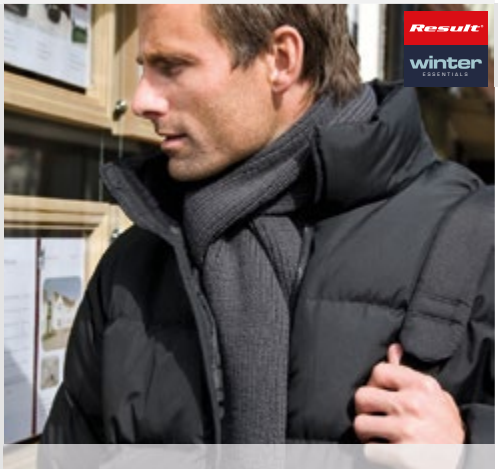

One Size: **100**

+ Neue Farbe(n)

Neue Größe(n)

Für weitere Infos scannen Sie einfach den QR Code oder besuchen Sie uns online.

072.69 B479

STADIUM SCARF

100% Polyacryl

• Doppellagiger Strick • Quastenähnlicher Abschluss • Größe: 182 x 18 cm

ONE SIZE

- Black/White
- Black/Classic Red
- Black/Gold
- Black/Heather Grey
- French Navy/White
- French Navy/Classic Red
- French Navy/Sky Blue
- Bright Royal/White
- Sky Blue/White
- Classic Red/White
- Burgundy/Gold
- Orange/White
- Kelly Green/White



One Size: **72**

018.69 B469

METRO KNITTED SCARF

100% Polyacryl

• Angenehm weiches Material • Kuscheliger Rippstrick • Gesamtgewicht: 130 g

ONE SIZE

- Black
- Smoke Grey
- French Navy



One Size: **96**

350.33 R350X

FAIR ISLES JACQUARD SCARF

100% Polyacryl

• Sehr warm, schützt vor kalter Witterung • Klassisches Design • Für Stick geeignet

ONE SIZE

- Navy/Grey/China Blue/White



One Size: **50**

051.33 R146X

TEAM SCARF

100% Polyacryl

• Gestrickter Schal mit Fransen • Zum Besticken geeignet • Größe: 140 x 20 cm

ONE SIZE

- White/Navy
- Black/White
- Black/Gold
- Navy/Gold
- Navy/Sky
- Navy/Red
- Purple/Yellow
- Royal/White
- Red/White
- Red/Black
- Fuchsia/White
- Kelly Green/White



One Size: **100**

351.33 R351X

BUTTON TRIM SCARF

100% Polyacryl

• Holzknopf und farbiges Band als Designelement • Kraus rechts gestrickt • Schützt vor Kälte

ONE SIZE

- Black
- Grey
- Navy



One Size: **100**

Bei Melangeware kann sich die Zusammensetzung der Materialien und die Grammatur ändern.

352.33 R352X

CHUNKY KNIT STRIPE SCARF

100% Polyacryl

• Result Logo Aufnäher am unteren Ende • Moderne 2-farbige Streifen • Schützt vor Kälte

ONE SIZE

Grey



One Size: **50**

840.33 R040X

ACCESSORY SET

200 g/m² I 100% Polyester

• Antipilling-Fleece • Elastisches Set aus Mütze, Halswärmer und Handschuhen

S, M, L

Black

Charcoal

Navy

Red



S-L: **50**

842.33 R100X

FLEECE SCHAL MIT TASCHE

280 g/m² I 100% Polyester

• Anti-pilling • Mit Polyesterband eingefasste Kanten • Ein Ende mit Zip-Tasche

ONE SIZE

Black

Grey

Navy

Red



One Size: **100**

814.33 R143X

ACTIVE FLEECE SCHAL

230 g/m² I 100% Polyester

• Antipilling-Fleece • Extra langer Schal mit Fransen • Für Stick geeignet

ONE SIZE

Black

Charcoal

Navy

Red

Yellow



One Size: **100**

353.33 R353X

BANDIT FACE/NECK/CHEST WARMER

100% Polyacryl

• Klettverschluss • Federleichter Comfort Stretch • Sehr warm, schützt vor Kälte

S/M, L/XL

Black

Navy

Red

Olive



S/M-L/XL: **100**

360.34 RC140X

FLEECE STIRNBAND

200 g/m² I 100% Polyester

• Antipilling • Ziernähte • Für Stick geeignet

S, M, L

Black

Charcoal Grey

Navy

Red



S-L: **150**

Neue Farbe(n)

Neue Größe(n)

Für weitere Infos scannen Sie einfach den QR Code oder besuchen Sie uns online.

383.34 R152X

GEMUSTERTES STIRNBAND

180 g/m² I 100% Polyacryl

• Warm und bequem • Reicht bis über die Ohren

ONE SIZE

- Black/White
- Navy/White
- Royal/Red
- Red/White
- Arctic Green/White



One Size: **100**

359.33 R359X

REINDEER SNOOD HAT

100% Polyester

• Sehr warmes und angenehmes Stretch-Material • Aufgedrucktes saisonales Muster • Für Stick geegnet

ONE SIZE

- Black/Aqua
- Black/Pink
- Black/Lime



One Size: **150**

367.33 R367X

ARRAN STRICKSCHAL

100% Polyacryl

• Warmes Stretch Comfort Material • Doppelt gelegt • Mit traditionellem Muster und Farben

ONE SIZE

- Navy/Burgundy/Bottle/Mustard/White



One Size: **50**

362.33 R362X

CHUNKY KNIT SET

100% Polyacryl

• Strick: 3 gauge, großmaschig • Weiches und warmes Stretch Comfort Material • Set besteht aus Schal und Mütze

ONE SIZE

- Grey/Aqua
- Grey/Mustard



One Size: **50**

366.33 R366X

SNOW LEOPARD SET

250 g/m² I 100% Polyester

• Beidseitig gebürstetes und bedrucktes Fleece • Weiches und warmes Stretch Comfort Material • Set bestehend aus Schal und Handschuhen

ONE SIZE

- Black/White



One Size: **50**

324.69 B490

TOUCHSCREEN SMART GLOVES

100% Polyacryl

• Geeignet für Smartphones usw. • Spezielle Einsätze an den Fingerkuppen

S/M, L/XL

- Black
- Heather Grey
- Heather Navy



S/M-L/XL: **200**

Bei Melangeware kann sich die Zusammensetzung der Materialien und die Grammatur ändern.

340.69 B491

FINGERLESS GLOVES

95% Polyacryl, 5% Elasthan

• Nahtlos • Handschuhe ohne Finger • Rippstrickbündchen.

S/M, L/XL

Black

Charcoal



S/M-L/XL: **200**

370.69 B493

FLIPTOP GLOVES

100% Polyacryl

• Grobstrick • Gerippte Bündchen • Fliptop mit Knopfverschluss

S/M, L/XL

Black

Heather Grey



S/M-L/XL: **200**

843.33 R144X

ACTIVE FLEECE HANDSCHUHE

200 g/m² | 100% Polyester

• Antipilling-Fleece Handschuhe • Für Stick geeignet

S, M, L

Black

Charcoal

Navy

Red



S-L: **100**

061.69 B495

CLASSIC THINSULATE™ GLOVES

100% Polyacryl

• Thinsulate™ Futter für maximale Wärme • Leicht umzuetikettieren • Unisex

S/M, L/XL

Black

Heather Grey

French Navy



S/M-L/XL: **150**

034.33 R134X

TECH PERFORMANCE SPORT GLOVE

220 g/m² | 93% Polyester, 7% Elasthan

• 3-lagiger Soft Shell-Handschuh • Seitliche Zips • Gummierte Aufsätze auf den Handflächen für besseren Halt

S, M, L

Grey/Black

Black/Black



S-L: **50**

052.33 R147X

FULLY LINED THINSULATE GLOVES

100% Polyacryl

• 3M™ Thinsulate™ Isolierung • Gestrickte Fingerhandschuhe mit weichem Futter • Zum Besticken geeignet

S/M, L/XL, 2XL

Black

Charcoal

Navy



S/M-2XL: **100**

+ Neue Farbe(n)

Neue Größe(n)

Für weitere Infos scannen Sie einfach den QR Code oder besuchen Sie uns online.

001.09 12900

DRYBLEND® STADION FLEECE-DECKE

325 g/m² | 50% Baumwolle, 50% Polyester

• Antipilling • Hohlnaht an allen Seiten • Doppelnähte



ONE SIZE

Black, Sport Grey, Navy, Royal, Carolina Blue, Purple, Red, Cardinal Red, Tennessee Orange, Light Pink, Garnet, Irish Green, Safety Green, Forest Green, Gold

One Size: **12**

363.33 R363X

PALMGRIP HANDSCHUHE

180 g/m² | 100% Polyester

• Weiches und warmes Stretch Comfort Material • Finger Abdeckung mit Klettverschluss • Grip-Streifen auf der Handfläche

S/M, L/XL

Black, Grey, Navy, Red



S/M-L/XL: **100**

364.33 R364X

SOFTSHELL THERMAL HANDSCHUHE

100% Polyester

• Weiches und warmes Stretch Comfort Material • Grip-Bereich auf der Handfläche • Elastisches Band am Handgelenk

S/M, L/XL

Black

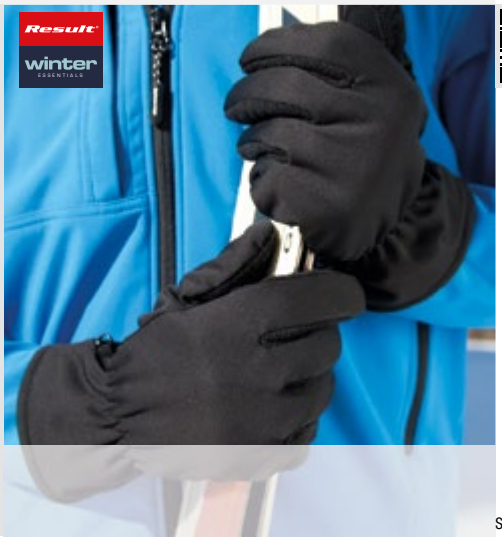

S/M-L/XL: **100**

839.33 R039X

POLARTHERM™ KUSCHELDECKE

300 g/m² | 100% Polyester

• Weich • Waschmaschinengeeignet • Kontrastfarbige Einfassung in Natur

ONE SIZE

Black, Navy, Red, Forest Green, Camel



One Size: **20**

365.33 R365X

PATTERN THINSULATE HANDSCHUHE

100% Polyacryl

• Strick: 6 Gauge • Weiches und warmes Stretch Comfort Material • 3M Thinsulate™ Etikett auf Bündchen am Handgelenk

S/M, L/XL

Grey/Black, Navy/Grey



S/M-L/XL: **100**

Bei Melangeware kann sich die Zusammensetzung der Materialien und die Grammatur ändern.

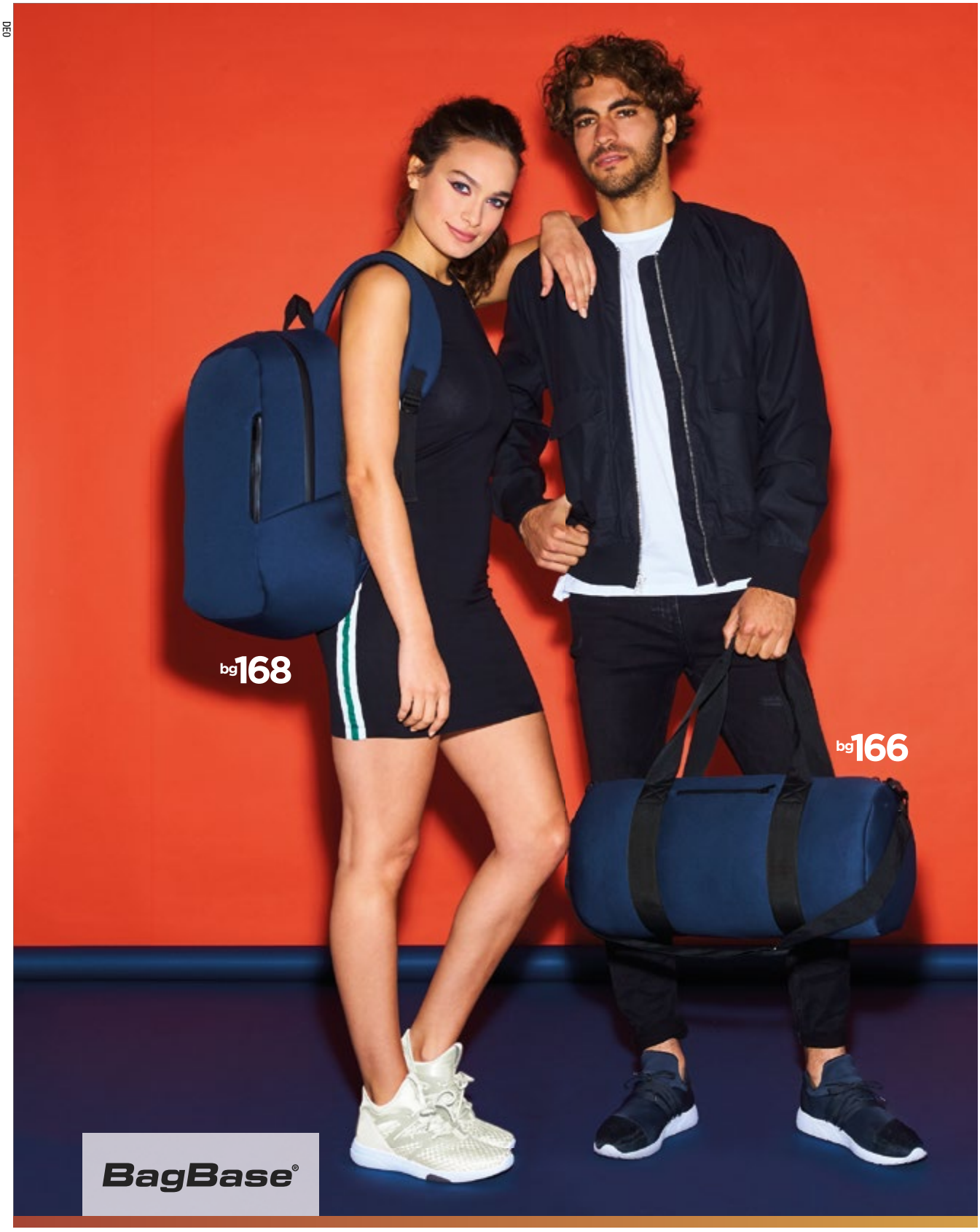

079.29 / BG168 – 078.29 / BG166

Taschen

Trend-Taschen

bags by jassz	637.57	**CA-37309 MB**	Canvas Messenger	**606**
	638.57	**CA-3828 DS**	Canvas Denim Shopper	**603**
	634.57	**CA-3923 SCS**	Small Canvas Shopper	**606**
	635.57	**CA-4432 ZCS**	Zipped Canvas Shopper	**606**
	636.57	**CA-4631 LCS**	Large Canvas Shopper	**606**
	641.57	**FE-32209 PFS**	Pocket Felt Shopper	**603**
	639.57	**FE-3923 SFS**	Small Felt Shopper	**603**
	640.57	**FE-4631 LFS**	Large Felt Shopper	**603**

Einkaufstaschen

BagBase	021.29	**BG901**	Sublimation Shopper	**614**
bags by jassz	601.57	**3842-LH**	Cotton Bag LH	**610**
	610.57	**3842-SH**	Cotton Shopper SH	**610**
	629.57	**384210-LH**	Double Handle Gusset Bag	**607**
	604.57	**CC-3842-LH**	Canvas Tote LH	**607**
	603.57	**CC-3842-SH**	Classic Canvas Tote SH	**607**
	605.57	**CC-4739-BB**	Canvas Shopping Bag	**607**
	633.57	**JB100-3842-LH**	Budget 100 Promo Bag LH	**611**
	632.57	**JB100-3842-SH**	Budget 100 Promo Bag SH	**611**
	617.57	**PP-382910-SHO**	Small Shopper SH	**608**
	618.57	**PP-383010-LB**	Leisure Bag LH	**608**
	623.57	**PP-3842-LH**	Basic Shopper LH	**610**
	600.57	**PP-3842-SH**	Basic Shopper SH	**609**
	619.57	**PP-384210-CL**	Contrast Shopper SH	**608**
	620.57	**PP-384240-CS**	Contrast Shopper SH	**608**
	621.57	**PP-404210-WB**	Wallet Bag LH	**608**
	622.57	**PP-423212-VS**	Folding Shopper SH	**608**
	615.57	**PP-4341-FS**	Fashion Shopper	**609**
QUADRA	043.30	**QD23**	Canvas Classic Shopper	**615**
Result Core	600.33	**R002X**	HDI Compact Shopper	**609**
Shugon	697.38	**Bangalore 1113**	Shopper Bag	**615**
	601.38	**Calcutta 1105-70**	Calcutta Long Handled Jute Shopper Bag	**613**
	602.38	**Chennai 1107-70**	Chennai Short Handled Jute Shopper Bag	**614**
	620.38	**Guildford 4112**	Guildford Cotton Shopper/Tote Shoulder Bag	**611**
	632.38	**Lyon 4120**	Polypropylen Shopper	**609**
	669.38	**Mumbai 1109**	Leisure Jute Bag	**614**
	698.38	**Varanasi 1115**	Jutton Leisure Bag	**612**
Westford Mill	610.28	**W100**	Budget Promo Bag For Life	**611**
	601.28	**W101**	Bag for Life - Long Handles	**612**
	611.28	**W101S**	Bag for Life SH	**611**
	646.28	**W201**	Premium Cotton Tote	**611**
	606.28	**W406**	Jute Compact Tote	**612**
	607.28	**W407**	Classic Jute Shopper	**614**
	608.28	**W408**	Jumbo Jute Shopper	**613**
	619.28	**W409**	Jute Boutique Shopper	**613**
	613.28	**W413**	Jute Midi Tote	**612**
	603.28	**W421**	Printers' Midi Jute Bag	**613**
	602.28	**W422**	Printers' Jute Classic Shopper	**614**
	651.28	**W426**	Cotton Pocket Jute Midi Tote	**612**
	652.28	**W427**	Cotton Pocket Jute Shopper	**613**
	637.28	**W437**	Shimmer Jute Shopper	**614**
	641.28	**W447**	Juco Shopper	**613**

Rucksäcke

BagBase	671.29	**BG10**	Premium Gymsac	**617**
	039.29	**BG110**	Icon Gymsac	**616**
	610.29	**BG125**	Original Fashion Backpack	**617**
	615.29	**BG125J**	Junior Fashion Rucksack	**624**
	693.29	**BG125L**	Maxi Fashion Backpack	**624**
	682.29	**BG126**	Two-Tone Fashion Backpack	**622**
	075.29	**BG138**	Reflective Roll-Top Backpack	**619**
	063.29	**BG148**	Studio Backpack	**620**
	077.29	**BG151**	Packaway Backpack	**616**
	064.29	**BG153**	Mini Essential Fashion Backpack	**620**
	065.29	**BG155**	Essential Fashion Backpack	**620**
	079.29	**BG168**	Scuba Backpack	**627**
	067.29	**BG175**	Camo Backpack	**620**
	040.29	**BG180**	Graphic Gymsac	**616**
	042.29	**BG188**	Graphic Backpack	**621**
	081.29	**BG198**	Duo Knit Backpack	**627**
	650.29	**BG211**	Universal Monostrap	**618**
	627.29	**BG212**	Universal Backpack	**620**
	082.29	**BG250**	Faux Leather Gymsac	**618**
	083.29	**BG255**	Faux Leather Fashion Backpack	**623**
	047.29	**BG542**	Athleisure Gymsac	**616**

	600.29	**BG550**	Athleisure Pro Backpack	**624**
	617.29	**BG571**	Teamwear Rucksack	**625**
	085.29	**BG576**	Hardbase Sports Backpack	**625**
	072.29	**BG616**	Urban Daypack	**622**
	068.29	**BG618**	Urban Utility Backpack	**622**
	087.29	**BG619**	Urban Toploader	**622**
	069.29	**BG620**	Urban Explorer Backpack	**622**
	070.29	**BG815**	Tarp Roll Top Backpack	**619**
	637.29	**BG825**	Heritage Rucksack	**621**
	088.29	**BG851**	Carve Boardpack	**621**
	089.29	**BG853**	Old School Boardpack	**621**
	017.29	**BG855**	Roll-Top Backpack	**619**
	055.29	**BG864**	Onyx Drawstring Backpack	**618**
	056.29	**BG866**	Onyx Mini Backpack	**619**
	057.29	**BG867**	Onyx Backpack	**623**
	022.29	**BG910**	Sublimation Rucksacktasche	**615**
	030.29	**BG955**	Sublimation Backpack	**619**
bags by jassz	602.57	**Backpack**	Cotton Drawstring Backpack	**617**
	614.57	**PP-4054-BP**	Drawstring Shoulder Bag	**615**
COMFORT COLORS	601.03	**342**	Canvas Cinch Sak	**618**
QUADRA	067.30	**QD460**	Mesh Gymsac	**616**
	662.30	**QD612**	Vintage Canvas Rucksack	**624**
	023.30	**QD615**	Vintage Rucksack	**624**
	671.30	**QD71**	Rucksackbeutel	**616**
	068.30	**QD881**	NuHide™ Mini Backpack	**623**
	069.30	**QD885**	NuHide™ Saddle Bag	**623**
	070.30	**QD886**	NuHide™ Bucket Bag	**623**
	016.30	**QS255**	Pro Team Backpack	**624**
	653.30	**QS53**	Teamwear Rucksack	**621**
	020.30	**QX520**	SLX 20 Litre Daypack	**623**
Shugon	022.38	**Birmingham7698**	Birmingham Capacity 30L Backpack	**627**
	016.38	**Cologne 5812**	Cologne Absolute Laptop Backpack	**626**
	605.38	**Fuji 1202**	Fuji Basic Backpack	**620**
	645.38	**Geneva 7241**	Backpack	**625**
	650.38	**Indiana 1295**	Indiana Sports Rucksack	**625**
	023.38	**Kyoto 7699**	Kyoto Ultimate Backpack	**626**
	653.38	**Liverpool 7696**	Moderner Rucksack	**625**
	614.38	**London 7700**	Backpack	**626**
	622.38	**Miami 7690**	Miami Rucksack	**626**
	637.38	**Milan 7667**	Milan Rucksack	**625**
	682.38	**Nagoya 7657**	Stylish Backpack	**619**
	683.38	**Nottingham 7693**	Anywhere Backpack	**621**
	613.38	**Osaka 7677**	Basic Backpack	**626**
	019.38	**Sheffield 5897**	Sheffield Cotton Drawstring Backpack	**618**
	619.38	**Stafford 5890**	Stafford Rucksacktasche	**615**
	018.38	**Stafford Bi-Col 5891**	Contrast Drawstring Backpack	**615**
	691.38	**York 1232**	Basic Backpack	**626**
Westford Mill	698.28	**W110**	Cotton Gymsac	**617**
	647.28	**W210**	Premium Cotton Gymsac	**618**

Umhängetaschen

BagBase	684.29	**BG14**	Retro Shoulder Bag	**630**
	618.29	**BG16**	Retro Flight Bag	**628**
	664.29	**BG18**	Mini Reportertasche	**628**
	679.29	**BG21**	Messenger Bag	**630**
	683.29	**BG26**	Retro Day Bag	**628**
	041.29	**BG30**	Across Body Bag	**627**
	005.29	**BG331**	Conference Messenger	**629**
	052.29	**BG651**	Classic Canvas Messenger	**629**
	016.29	**BG693**	Riviera Tasche	**631**
	687.29	**BG71**	Retro Messenger	**629**
	054.29	**BG863**	Onyx Across Body Bag	**627**
	036.29	**BG91**	Original Retro Messenger	**629**
	031.29	**BG961**	Sublimation Digital Mini Reporter	**628**
	032.29	**BG963**	Sublimation Digital Reporter	**629**
	033.29	**BG965**	Sublimation Messenger Bag	**631**
	038.29	**BG98**	Original Retro Across Body Bag	**627**
bags by jassz	631.57	**PP-37329-MB**	Messenger Bag	**628**
COMFORT COLORS	602.03	**343**	Canvas Field Bag	**631**
QUADRA	675.30	**QD625**	Schultertasche "Vintage"	**631**
	035.30	**QD875**	NuHide™ Messenger	**630**
Shugon	015.38	**Burmoos 4133**	Bürmoos Wellness Leisure Bag	**631**
	655.38	**Dijon 1866**	Shoulder Pouch	**629**
	625.38	**Nice 1016**	Polypropylen Conference/Messenger Bag	**628**

Große Tragetaschen

BagBase	626.29	**BG673**	Canvas Day Bag	**632**
	015.29	**BG683**	Westcove Canvas Tasche	**632**
COMFORT COLORS	600.03	**340**	Canvas Heavy Tote	**632**
QUADRA	626.30	**QD26**	Canvas Deck Bag	**632**
Westford Mill	649.28	**W225**	Premium Cotton Maxi Tote	**632**

Barrel Bags

BagBase	073.29	**BG127**	Original Drawstring Backpack	**635**
	074.29	**BG136**	Reflective Barrel Bag	**633**
	692.29	**BG140**	Original Barrel Bag	**633**
	060.29	**BG140S**	Mini Barrel Bag	**632**
	062.29	**BG146**	Studio Barrel Bag	**633**
	623.29	**BG150**	Packaway Barrel Bag	**633**
	078.29	**BG166**	Scuba Barrel Bag	**634**
	066.29	**BG173**	Camo Barrel Bag	**633**
	080.29	**BG196**	Duo Knit Barrel Bag	**634**
	048.29	**BG546**	Athleisure Kit Bag	**635**
	071.29	**BG820**	Tarp 50 Litre Duffle	**634**
QUADRA	642.30	**QD525**	Pro Cargo Bag	**635**
	074.30	**QD660**	SLX 60 Litre Waterproof Drytube	**635**
	041.30	**QX560**	SLX 60 Litre Haul Bag	**635**
	073.30	**QX640**	SLX 40 Litre Waterproof Drytube	**635**
Shugon	013.38	**Andros 1586**	Andros Daily Sports Bag	**634**
	604.38	**Newbury 1192**	Canvas Duffle Bag	**634**
	603.38	**Plumpton 1191**	Plumpton Polyester Duffle Bag	**634**

Sport- & Freizeittaschen

BagBase	675.29	**BG200**	Freestyle Holdall	**636**
	677.29	**BG22**	Classic Holdall	**639**
	644.29	**BG544**	Athleisure Holdall	**636**
	672.29	**BG572**	Teamwear Holdall	**639**
	086.29	**BG578**	Hardbase Sports Holdall	**638**
	685.29	**BG75**	Retro Bowling Bag	**636**
	037.29	**BG95**	Original Retro Bowling Bag	**636**
QUADRA	044.30	**QD144**	Utility Holdall 40 Litres	**637**
	045.30	**QD146**	Utility Holdall 60 Litres	**640**
	676.30	**QD70**	Sport-Tasche	**637**
	630.30	**QD74**	Universal Holdall	**638**
	680.30	**QD80**	Jumbo Sport Reisetasche	**640**
	017.30	**QS270**	Pro Team Holdall	**639**
	018.30	**QS277**	Pro Team Locker Bag	**637**
	031.30	**QS285**	Pro Team Hardbase Holdall	**638**
	032.30	**QS288**	Pro Team Jumbo Kit Bag	**640**
	647.30	**QS70**	Teamwear Holdall	**639**
	637.30	**QS77**	Tasche für Umkleidespind	**637**
	628.30	**QS88**	Jumbo Kit Bag	**640**
	021.30	**QX530**	SLX 30 Litre Daypack	**641**
Shugon	696.38	**Aberdeen 1411**	Big Kit Holdall	**640**
	607.38	**Athena 1588**	Athena Sports/Overnight Holdall	**638**
	629.38	**Cannes 2450**	Cannes Sports Bag	**637**
	644.38	**Chicago 2698**	Spacious Holdall	**640**
	641.38	**Daytona 2510**	Daytona Holdall	**639**
	662.38	**Glasgow 1417**	Jumbo Kit Reisetasche	**636**
	695.38	**Naxos 2477**	Sports Kit Bag	**639**
	694.38	**Piraeus 1578**	Sports Holdall	**638**
	627.38	**Rhodes 1577**	Rhodes Sports Holdall	**638**
	606.38	**Saloniki 1584**	Saloniki Sports Holdall	**637**
STORMTECH	600.18	**GBW-1L**	Waterproof Gear Bag	**636**

Reisetaschen

BagBase	699.29	**BG23**	Classic Wheely Holdall	**645**
	630.29	**BG25**	Classic Airporter	**644**
	009.29	**BG460**	Escape Ultimate Cabin Carryall	**641**
	010.29	**BG461**	Escape Dual Layer Cabin Wheelie	**644**
	011.29	**BG462**	Escape Dual-Layer Medium Wheelie	**645**
	012.29	**BG463**	Escape Dual-Layer Large Wheelie	**645**
	046.29	**BG470**	Lightweight Spinner Carry-On	**643**
	014.29	**BG628**	Vintage Overnighter	**642**
	636.29	**BG650**	Vintage Canvas Weekender	**642**
	058.29	**BG869**	Onyx Weekender	**642**
QUADRA	645.30	**QD45**	Reisetasche	**642**
	613.30	**QD613**	Vintage Canvas Holdall	**643**
	036.30	**QD878**	NuHide™ Weekender	**643**
	694.30	**QD902**	Vessel™ Handgepäck-Trolley	**643**
	699.30	**QD904**	Vessel™ Team Wheelie Bag	**645**
	627.30	**QD970**	Tungsten™ Rollentasche	**644**

	014.30	**QD972**	Tungsten™ Laptop Airporter	**644**
	015.30	**QD973**	Tungsten™ Mobile Office	**644**
	038.30	**QD975**	Tungsten™ Business Traveller	**644**
	040.30	**QX550**	SLX 30 Litre Stowaway Carry-On	**642**
Shugon	616.38	**Atlantic 2688**	Atlantic Oversized Kitbag	**641**
	020.38	**Bejing 6093**	Beijing Flyer Trolley	**642**
	686.38	**Carrara II 1421**	Monopole Trolley-Rucksack	**646**
	642.38	**Detroit 6090**	Detroit Trolley Holdall	**643**
	628.38	**Gran Paradiso 1788**	Gran Paradiso Wanderrucksack	**641**
	014.38	**Matterhorn 1801**	Matterhorn 30L Hiker Backpack	**641**
	624.38	**Monte Rosa 1797**	Classic Travel Rucksack	**641**
	699.38	**Paris 6096**	Trolley Holdall	**646**
	670.38	**Roma 1424**	Laptop Trolley Backpack	**645**
	692.38	**Trieste 7720**	Soft Cabin Backpack	**643**
	021.38	**Warwick 6806**	Warwick Overnight Business Trolley	**645**

Kleiderhüllen & Schuhtaschen

BagBase	084.29	**BG459**	Escape Packing Cube Set	**647**
	643.29	**BG540**	Sports Shoe/Accessory Bag	**646**
bags by jassz	630.57	**PP-17080-DB**	Dress Bag	**646**
	613.57	**PP-3045-SB**	Shoe Bag	**647**
	616.57	**PP-60100-SB**	Suit Bag	**646**
QUADRA	631.30	**QD31**	Deluxe Kleiderhülle	**646**
	641.30	**QD76**	Schuhtasche	**647**
	646.30	**QD85**	Schuhtasche	**647**
	668.30	**QD86**	Stiefeltasche	**647**
Shugon	693.38	**Bari 1433**	Folding Travel Holdall	**647**

Schul- & Dokumententaschen

BagBase	696.29	**BG145**	Junior Dance Bag	**648**
	665.29	**BG33**	Portfolio Briefcase	**648**
	673.29	**BG613**	Vintage Laptop Backpack	**650**
QUADRA	022.30	**QD269**	Executive Digital Backpack	**650**
	635.30	**QD452**	Enhanced-Viz Book Bag	**648**
	678.30	**QD458**	Kids Schuhbeutel	**648**
	651.30	**QD51**	Junior Book Bag	**648**
	601.30	**QD610**	Vintage Canvas Aktentasche	**651**
	665.30	**QD65**	Allround Aktentasche	**651**
	603.30	**QD802**	Burbank Zipper Portfolio	**649**
	604.30	**QD803**	Burbank Deluxe Zipper Portfolio	**649**
	690.30	**QD90**	Dokumenten-Tasche	**648**
Shugon	648.38	**Kansas 1448**	Conference Bag	**649**
	680.38	**Oslo II 1443**	Excellent Conference Bag	**649**

Laptop- & Tablet-Taschen

BagBase	628.29	**BG218**	Two-Tone Digital Messenger	**652**
	043.29	**BG260**	Campus Laptop Brief	**652**
	044.29	**BG261**	Campus Laptop Messenger	**652**
	045.29	**BG265**	Campus Laptop Backpack	**651**
QUADRA	695.30	**QD264**	Executive Ipad Case	**649**
	600.30	**QD266**	Portfolio Laptop Case	**652**
	010.30	**QD268**	Executive Digital Office	**653**
	024.30	**QD624**	Vintage Canvas iPad™/Tablet Reporter	**652**
	621.30	**QD905**	Vessel™ Laptop Rucksack	**650**
	030.30	**QD963**	Eclipse iPad™/Tablet Document Folio	**649**
	667.30	**QD967**	Tungsten™ Laptop Aktentasche	**653**
	663.30	**QD968**	Tungsten™ Laptop Rucksack	**650**
	042.30	**QX570**	SLX 15 Litre Courier Bag	**653**
Shugon	017.38	**Bordeaux 5819**	Bordeaux Hybrid Laptop Briefcase	**650**
	674.38	**Frankfurt 5818**	Smart Laptop Backpack	**650**
	634.38	**Freiburg 5363**	Freiburg Laptop Rucksack	**651**
	689.38	**Munich 2900**	Laptop Briefcase	**652**
	640.38	**Toronto 5824**	Toronto Laptop Rucksack	**651**
	678.38	**Zurich 5343**	Classic Laptop Backpack	**651**

Accessoires

BagBase	076.29	**BG142**	Oversized Belt Bag	**659**
	061.29	**BG144**	Studio Waistpack	**660**
	059.29	**BG38**	Grab Pouch	**656**
	606.29	**BG40**	Ripper Wallet	**656**
	612.29	**BG42**	Belt Bag	**659**
	674.29	**BG44**	Washbag	**660**
	635.29	**BG46**	Handy-Tasche	**656**
	632.29	**BG47**	Travel Wallet	**657**
	648.29	**BG48**	Travel Wallet XL	**658**
	668.29	**BG49**	Phone Pouch XL	**657**
	649.29	**BG53**	Organiser Waistpack	**659**
	053.29	**BG861**	Onyx Wash Bag	**660**

BagBase	023.29	**BG915**	Sublimation Stuff Bag	**655**
	024.29	**BG940**	Sublimation Wallet	**655**
	026.29	**BG944**	Sublimation Pencil Case	**657**
	028.29	**BG949**	Sublimation Phone Pouch XL	**655**
	090.29	**BG960**	Sublimation Lunch Cooler Bag	**658**
bags by jassz	626.57	**1014-DS**	Bag with Drawstring Mini	**653**
	627.57	**1520-DS**	Bag with Drawstring Medium	**653**
	612.57	**2226-SH**	Apothekentasche	**654**
	628.57	**2530-DS**	Bag with Drawstring	**653**
COMFORT COLORS	603.03	**344**	Canvas Hip Bag	**659**
QUADRA	612.30	**QD12**	Deluxe Gürteltasche	**660**
	066.30	**QD435**	Lunch Cooler Bag	**658**
	046.30	**QD440**	Water Bottle And Holder	**657**
	071.30	**QD887**	NuHide™ Pencil Case	**657**
	072.30	**QD889**	NuHide™ Accessory Pouch	**657**
	648.30	**QS20**	Teamwear Hydro Gürteltasche	**658**
	019.30	**QX510**	SLX Hydration Pack	**660**
	039.30	**QX515**	SLX 5 Litre Performance Waistpack	**660**
Shugon	687.38	**Bilbao 4450**	Toiletry Bag	**661**
	633.38	**Bristol 4476**	Toilettentasche	**661**
	609.38	**Ibiza 2484**	Ibiza Toiletry Bag	**661**
	688.38	**Jaipur 1102**	Small Jutton Gift Bag	**654**
	657.38	**Linz 4811**	Klassische Kosmetiktasche	**661**
	671.38	**Sandwich 1808**	Sandwich Lunchbox	**658**
	672.38	**Woodstock 1828**	Cooler Bag	**658**
Westford Mill	628.28	**W103**	Cotton Party Bag for Life	**654**
	648.28	**W216**	Premium Cotton Stuff Bag	**654**
	633.28	**W350**	Fairtrade Cotton Canvas Cushion Cover	**654**
	620.28	**W411**	Jute Petite Gift Bag	**654**
	612.28	**W412**	Jute Mini Gift Bag	**655**
	634.28	**W415**	Jute Stuff Bag	**656**
	650.28	**W425**	Cotton Pocket Jute Gift Bag	**655**
	635.28	**W431**	Shimmer Jute Mini Gift Bag	**656**
	636.28	**W433**	Shimmer Jute Bottle Bag	**656**
	640.28	**W441**	Juco Mini Gift Bag	**655**
	653.28	**W544**	Dipped Base Canvas Accessory Bag	**662**
	654.28	**W552**	Canvas Accessory Case	**661**
	655.28	**W558**	Canvas Vanity Case	**662**
	656.28	**W572**	Reversible Canvas Organiser	**661**

Organic/Fairtrade Baumwolle

bags by jassz	608.57	**OG Backpack**	Organic Cotton Drawstring Backpack	**662**
	606.57	**OG-3842-LH**	Popular Organic Cotton Shopper LH	**662**
	607.57	**OG-3842-SH**	Organic Cotton Shopper SH	**662**
Westford Mill	632.28	**W118**	Organic Cotton Drawcord Bag	**662**
	642.28	**W460**	FairTrade Cotton Canvas Mini Messenger	**664**
	643.28	**W462**	FairTrade Cotton Canvas Midi Messenger	**664**
	644.28	**W464**	FairTrade Cotton Canvas Messenger	**664**
	621.28	**W620**	Fairtrade Cotton Bottle Bag	**664**
	623.28	**W623**	Fairtrade Cotton Classic Shopper	**664**
	671.28	**W671**	Fairtrade Camden Shopper	**664**
	604.28	**W801**	EarthAware™ Organic Bag for Life	**665**
	609.28	**W810**	EarthAware™ Organic Gymsac	**665**
	657.28	**W812**	EarthAware™ Organic Sea Bag	**665**
	658.28	**W814**	EarthAware™ Organic Barrel Bag	**665**
	638.28	**W820**	EarthAware™ Spring Wristlet	**663**
	639.28	**W821**	EarthAware™ Spring Tote	**663**
	659.28	**W825**	EarthAware™ Organic Spring Purse	**663**
	626.28	**W850**	EarthAware™ Organic Marina Tote	**665**
	627.28	**W855**	EarthAware™ Organic Marina Tote XL	**665**

Hi-Vis

Shugon	646.38	**Gatwick 1340**	Hi-Vis Backpack	**666**
	621.38	**Hi-Viz 8001**	Hi-Vis Rucksack	**666**
	010.38	**London Hi-Vis 7702**	Hi-Vis Backpack	**666**
	677.38	**Seattle 2518**	Essential Hi-Vis Work Bag	**666**
	649.38	**Stafford 5892**	Hi-Vis Rucksacktasche	**666**
YOKO	955.77	**HVW068**	Rucksack Cover	**666**

638.57 CA-3828 DS

CANVAS DENIM SHOPPER

420 g/m² | 85% Baumwolle, 15% Polyester

• Aufgesetzte Fronttasche • Nähte in Kontrastfarbe • Maße: 42 x 26 x 21 cm

ONE SIZE

Black Stone-wash/Natural | Dark Blue Stone-wash/Natural

NEW!

Verfügbar ab Frühjahr 2018!



One Size: **50**

639.57 FE-3923 SFS

SMALL FELT SHOPPER

430 g/m² | 100% Polyester (Filz)

• Hauptfach mit Ton-in-Ton Klettverschluss • Innentasche • Maße: 40 x 23 x 12 cm

ONE SIZE

Charcoal Melange | Grey Melange

NEW!

Verfügbar ab Frühjahr 2018!



One Size: **50**

640.57 FE-4631 LFS

LARGE FELT SHOPPER

430 g/m² | 100% Polyester (Filz)

• Hauptfach mit Ton-in-Ton Klettverschluss • Innentasche • Maße: 47 x 31 x 13 cm

ONE SIZE

Charcoal Melange | Grey Melange

NEW!

Verfügbar ab Frühjahr 2018!



One Size: **50**

641.57 FE-32209 PFS

POCKET FELT SHOPPER

430 g/m² | 100% Polyester (Filz)

• Hauptfach mit Ton-in-Ton Klettverschluss • 3 aufgesetzte Front-Taschen
• Maße: 32 x 20 x 10 cm

ONE SIZE

Charcoal Melange | Grey Melange

NEW!

Verfügbar ab Frühjahr 2018!



One Size: **50**

Für weitere Infos scannen Sie einfach den QR Code oder besuchen Sie uns online.

bags by jassz



1. Small Felt Shopper [639.57]
2. Patch Pocket Felt Shopper [641.57]
3. Large Felt Shopper [640.57]

new

felt

RANGE

Seien Sie up to date mit unseren exklusiven Filz-Taschen. Sie eignen sich ideal für die individuelle Veredelung per Druck oder Lasergravur und sind stilvoll und dezent zugleich.

new

Canvas
RANGE

Entscheiden Sie sich für Vintage-Chic in robustem Canvas. Durch die Stückfärbung ist jede Tasche ein Einzelstück – von der Einkaufstasche bis hin zur Umhängetasche.



1. Large Canvas Shopper [636.57]
2. Small Canvas Shopper [634.57]
3. Double Handle Zipped Canvas Shopper [635.57]
4. Canvas Messenger Bag [637.57]

new

DENIM
RANGE



Denim Shopper/Canvas Trim [638.57]

Der Denim-Trend ist zurück! Diese trendige Tasche bietet außer einer tollen Optik auch modische Tragegriffe aus Canvas und vorne eine Zusatztasche.
Helles oder dunkles Denim – wählen Sie Ihre.

634.57 CA-3923 SCS

SMALL CANVAS SHOPPER

450 g/m² | 100% Baumwolle (Canvas)

• Stückweise gefärbt und gewaschen (jede Tasche ist ein Einzelstück) • Hauptfach mit Messing farbenem Druckknopf, Innentasche • Maße: 40 x 23 x 12 cm



ONE SIZE

Pepper | Neutral Grey | Denim | Tawny Port | Autumn Maple | Watermelon | Primrose Pink | Seafoam | Lemon Curry

One Size: **50**

635.57 CA-4432 ZCS

ZIPPED CANVAS SHOPPER

420 g/m² | 100% Baumwolle (Canvas)

• Stückweise gefärbt und gewaschen (jede Tasche ist ein Einzelstück) • Zip, Innentasche • Maße: 46 x 34 x 14 cm

ONE SIZE

Pepper | Neutral Grey | Denim | Autumn Maple | Primrose Pink | Seafoam



One Size: **50**

636.57 CA-4631 LCS

LARGE CANVAS SHOPPER

450 g/m² | 100% Baumwolle (Canvas)

• Stückweise gefärbt und gewaschen (jede Tasche ist ein Einzelstück) • Hauptfach mit Messing farbenem Druckknopf, Innentasche • Maße: 47 x 31 x 13 cm.



ONE SIZE

Pepper | Neutral Grey | Denim | Tawny Port | Autumn Maple | Watermelon | Primrose Pink | Seafoam | Lemon Curry

One Size: **50**

637.57 CA-37309 MB

CANVAS MESSENGER

340 g/m² | 100% Baumwolle (Canvas)

• Stückweise gefärbt und gewaschen (jede Tasche ist ein Einzelstück) • Messing farbener Druckknopf unter Lasche • Maße: 38 x 33 x 10 cm.



ONE SIZE

Pepper | Neutral Grey | Denim | Autumn Maple

One Size: **50**

Bei Melangeware kann sich die Zusammensetzung der Materialien und die Grammatur ändern.

604.57 CC-3842-LH

CANVAS TOTE LH

340 g/m² | 100% Baumwolle

• Lange Tragegriffe (LH): ca. 70 cm • Cross Stitching an Tragegriffen für mehr Stabilität • Geeignet für Stick, Sieb- und Transferdruck

ONE SIZE

Natural

TOP SELLER



One Size: **100**

603.57 CC-3842-SH

CLASSIC CANVAS TOTE SH

340 g/m² | 100% Baumwolle

• Kurze Tragegriffe (SH): ca. 35 cm • Cross Stitching an Tragegriffen für mehr Stabilität • Geeignet für Stick, Sieb- und Transferdruck

ONE SIZE

Natural



One Size: **100**

605.57 CC-4739-BB

CANVAS SHOPPING BAG

340 g/m² | 100% Baumwolle

• Lange Tragegriffe (ca. 58 cm) in Kontrastfarbe (leichteres Canvas) • Druckknopf-Verschluss • Geeignet für Stick, Sieb- und Transferdruck

ONE SIZE

Natural/Navy



One Size: **100**

629.57 384210-LH

DOUBLE HANDLE GUSSET BAG

140 g/m² | 100% Baumwolle

• 4 Tragegriffe (2x kurz: 30x2,5 cm; 2x lang 60x2,5 cm) • Cross Stitching an Tragegriffen für mehr Stabilität • Geeignet für Siebdruck, Transferdruck und Stick

ONE SIZE

Snowwhite

Natural

Black





One Size: **250**

+ Neue Farbe(n)

Neue Größe(n)

Für weitere Infos scannen Sie einfach den QR Code oder besuchen Sie uns online.

619.57 PP-384210-CL

CONTRAST SHOPPER SH

70 g/m² | 100% Polypropylen

• Kurze Tragegriffe (SH): ca. 40 cm • Boden und Seiten entfaltbar • Griffe und Paspelierung in Kontrastfarbe

ONE SIZE

Black/Snow-white
Dark Blue/ Snowwhite
Royal/Snow-white
Red/Snow-white
Dark Green/ Snowwhite



One Size: **250**

621.57 PP-404210-WB

WALLET BAG LH

70 g/m² | 100% Polypropylen

• Lange Tragegriffe (LH): ca. 60 cm • Boden und Seiten entfaltbar • Aufgesetzte Fronttasche

ONE SIZE

Black
Dark Blue
Mid Blue
Red
Tangerine
Light Green



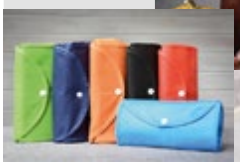

One Size: **200**

622.57 PP-423212-VS

FOLDING SHOPPER SH

70 g/m² | 100% Polypropylen

• Kurze Tragegriffe (SH): ca. 34 cm • Klettverschluss • Boden und Seiten entfaltbar

ONE SIZE

Black
Royal
Red
Pink
Light Green
Yellow



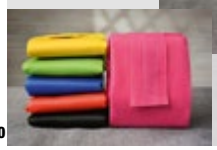

One Size: **250**

617.57 PP-382910-SHO

SMALL SHOPPER SH

70 g/m² | 100% Polypropylen

• Kurze Tragegriffe (SH): ca. 60 cm • Boden und Seiten entfaltbar • Geeignet für Siebdruck

ONE SIZE

Snowwhite/ Black
Royal/Black
Mid Blue/ Black
Lilac/Black
Red/Black
Pink/Black
Light Green/ Black
Yellow/Black



One Size: **250**

618.57 PP-383010-LB

LEISURE BAG LH

70 g/m² | 100% Polypropylen

• Lange Tragegriffe (LH): ca. 61 cm • Boden und Seiten entfaltbar • Aufgesetzte Fronttasche in Kontrastfarbe

ONE SIZE

Snowwhite/ Black
Royal/Black
Lilac/Black
Red/Black
Dark Green/ Black
Yellow/Black



One Size: **100**

620.57 PP-384240-CS

CONTRAST SHOPPER SH

70 g/m² | 100% Polypropylen

• Kurze Tragegriffe (SH): ca. 39 cm • Boden und Seiten entfaltbar in Kontrastfarbe • Geeignet für Siebdruck

ONE SIZE

Dark Blue/ Red
Dark Blue/ Yellow
Mid Blue/ Black
Red/Black
Yellow/Black



One Size: **250**

Bei Melangeware kann sich die Zusammensetzung der Materialien und die Grammatur ändern.

615.57 PP-4341-FS

FASHION SHOPPER

70 g/m² | 100% Polypropylen

• Nicht gewebt • Entfaltbarer Boden • Geeignet für Siebdruck

ONE SIZE

- Black
- Dark Blue
- Mid Blue
- Red
- Rose
- Lime
- Turquoise



One Size: **250**

632.38 LYON 4120

POLYPROPYLEN SHOPPER

100 g/m² | 100% Polypropylen

• Geräumige Tasche, kann in der Hand oder über der Schulter getragen werden • Für Siebdruck und Bestickung geeignet • Fassungsvermögen: 23 Ltr., Maße: 36 x 40 x 20 cm

ONE SIZE

- White
- Black



One Size: **200**

600.33 R002X

HDI COMPACT SHOPPER

65 g/m² | 100% Polyester

• Sehr leichtes Material • Robuste Overlock-Nähte • Leicht verstaubar in einem kleinen Beutel

ONE SIZE

- White/Black
- Black/Orange
- Navy/Lime
- Raspberry/ Lime
- Royal/Lime
- Lime/Royal
- Fennel/Pink





One Size: **200**

600.57 PP-3842-SH

BASIC SHOPPER SH

70 g/m² | 100% Polypropylen

• Kurze Tragegriffe (SH): ca. 35 cm • Cross Stitching an Tragegriffen für mehr Stabilität • Geeignet für Siebdruck

ONE SIZE

- Snowwhite
- Natural
- Black
- Dark Grey
- Dark Blue
- Royal
- Mid Blue
- Lilac
- Red
- Claret
- Tangerine
- Pink
- Rose
- Light Green
- Lime
- Turquoise
- Bottle Green
- Dark Green
- Yellow



One Size: **250**

Neue Farbe(n)

Neue Größe(n)

Für weitere Infos scannen Sie einfach den QR Code oder besuchen Sie uns online.

601.57 3842-LH

COTTON BAG LH

140 g/m² | 100% Baumwolle

• Lange Tragegriffe (LH): ca. 70 cm • Cross Stitching an Tragegriffen für mehr Stabilität • Fombeständig, durch umsäumte und eingeschlagene Innennähte



One Size: **250**

ONE SIZE

Snowwhite, Natural, Vanilla Custard, Winter Wheat, Black, Light Grey, Dark Grey, Dark Blue, Royal, Mid Blue, Limpet Shell, Indigo Blue, Mystic Blue, Sky, Lilac, Lavender, Purple, Red, Claret, Apricot Brandy, Melon, Tangerine, Orange Rust, Pink, Rose, Rose Quartz, Peach Echo, Rouge Red, Dubarry Pink, Magenta, Burgundy, Peagreen, Light Green, Military Green, Eucalyptus, Mint, Lime, Limeade, Light Petrol, Petrol, Turquoise, Bottle Green, Dark Green, Yellow, Sunflower, Buttercup, Brown, Iced Coffee, Bark, Medal Bronze



610.57 3842-SH

COTTON SHOPPER SH

140 g/m² | 100% Baumwolle

• Kurze Tragegriffe (SH): ca. 35 cm • Cross Stitching an Tragegriffen für mehr Stabilität • Formbeständig, durch umsäumte und eingeschlagene Innennähte

ONE SIZE

Snowwhite, Natural, Black, Light Grey, Dark Grey, Dark Blue, Royal, Mid Blue, Limpet Shell, Indigo Blue, Lilac, Lavender, Red, Claret, Tangerine, Rouge Red, Magenta, Burgundy, Peagreen, Light Green, Lime, Petrol, Turquoise, Yellow, Buttercup



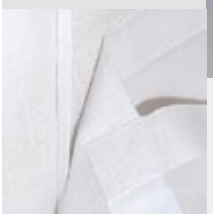

One Size: **250**

623.57 PP-3842-LH

BASIC SHOPPER LH

70 g/m² | 100% Polypropylen

• Lange Tragegriffe (LH): ca. 70 cm • Cross Stitching an Tragegriffen für mehr Stabilität • Geeignet für Siebdruck

ONE SIZE

Snowwhite, Natural, Black, Dark Grey, Dark Blue, Royal, Mid Blue, Lilac, Red, Claret, Tangerine, Pink, Rose, Light Green, Lime, Turquoise, Bottle Green, Dark Green, Yellow



One Size: **250**

Bei Melangeware kann sich die Zusammensetzung der Materialien und die Grammatur ändern.

633.57 JB100-3842-LH

BUDGET 100 PROMO BAG LH

100 g/m² | 100% Baumwolle

• Lange Tragegriffe (LH): ca. 70 cm • Fombeständig, durch umsäumte und eingeschlagene Innennähte • Geeignet für Stick, Sieb- und Transferdruck (bereits gebügelt)

ONE SIZE

Snowwhite, Natural, Black, Dark Blue, Red



One Size: **300**

632.57 JB100-3842-SH

BUDGET 100 PROMO BAG SH

100 g/m² | 100% Baumwolle

• Kurze Tragegriffe (SH): ca. 35 cm • Fombeständig, durch umsäumte und eingeschlagene Innennähte • Geeignet für Stick, Sieb- und Transferdruck (bereits gebügelt)

ONE SIZE

Snowwhite, Natural, Black, Dark Blue, Red



One Size: **300**

646.28 W201

PREMIUM COTTON TOTE

200 g/m² | 100% Baumwolle

• Grifflänge: 67 cm • Kann in der Hand oder über der Schulter getragen werden • Fassungsvermögen: 10 Ltr., Maße: 38 x 42

ONE SIZE

White, Natural, Black, Graphite, French Navy

One Size: **150**

620.38 GUILDFORD 4112

GUILDFORD COTTON SHOPPER/TOTE SHOULDER BAG

140 g/m² | 100% Baumwolle

• Lange Griffe (80 cm) • Beidseitig verdelbar, für Siebdruck, Transferdruck oder Stick geeignet • Fassungsvermögen: 15 Ltr., Maße: 38 x 42 cm

ONE SIZE

Natural, Black



One Size: **200**

610.28 W100

BUDGET PROMO BAG FOR LIFE

100 g/m² | 100% Baumwolle

• Kurze Tragegriffe • Fassungsvermögen: 10 Ltr.

ONE SIZE

Natural



One Size: **300**

611.28 W101S

BAG FOR LIFE SH

140 g/m² | 100% Baumwolle

• Kurze Tragegriffe (40 cm) • Fassungsvermögen: 10 Liter, Maße: 38 x 42 cm

ONE SIZE

White, Natural, Black, Graphite Grey, French Navy, Bright Royal, Surf Blue, Classic Red, Orange, Fuchsia, Lime Green



One Size: **250**

+ Neue Farbe(n)

Neue Größe(n)

Für weitere Infos scannen Sie einfach den QR Code oder besuchen Sie uns online.

601.28 W101

BAG FOR LIFE - LONG HANDLES

140 g/m² | 100% Baumwolle

• Mittellange Griffe (67 cm) • Zum Bedrucken und Besticken geeignet
• Fassungsvermögen: 10 Ltr., Maße: 38 x 42 cm

ONE SIZE

White, Natural, Black, Pure Grey, Graphite, French Navy, Violet, Airforce Blue, Cornflower Blue, Bright Royal, Sky, Surf Blue, Pastel Blue, Purple, Classic Red, Bright Red, Orange, Orange Rust, Pastel Pink, Classic Pink, Magenta, Cranberry, Raspberry Pink, Lavender, Coral, Fuchsia, Burgundy

Emerald, Mint, Pastel Mint, Kelly Green, Lime Green, Apple Green, Petrol, Olive, Bottle Green

Yellow, Sunflower, Pastel Lemon, Lemon, Kiwi, Mustard

Chocolate, Chestnut, Caramel, Sand



One Size: **250**

698.38 VARANASI 1115

JUTTON LEISURE BAG

70% Jute, 30% Baumwolle

• Eingefärbte, gewebte, lange Tragegriffe aus Baumwolle • Geeignet für Siebdruck, Transferdruck und Stick • Fassungsvermögen: 20 Ltr., Maße: 39 x 35 x 15 cm

ONE SIZE

Natural/Navy, Natural/Black, Natural/Natural



One Size: **100**

651.28 W426

COTTON POCKET JUTE MIDI TOTE

100% Jute

• Grifflänge: 40 cm • Druckoptimierte Fronttasche aus Baumwolle (Canvas)
• Fassungsvermögen: 14 Ltr., Maße: 30 x 30 x 19 cm

ONE SIZE

Natural



One Size: **80**

613.28 W413

JUTE MIDI TOTE

100% Jute

• Beschichtet • Gewebte Baumwoll-Tragegriffe (Länge: 40 cm) • Fassungsvermögen: 14 Ltr., Maße: 30 x 30 x 19 cm

ONE SIZE

Natural, Black/Black





One Size: **80**

606.28 W406

JUTE COMPACT TOTE

100% Jute

• Angenähte gewebte Hand- bzw. Schultertragegriffe aus Baumwolle
• Fassungsvermögen: 10 Ltr., Maße: 30 x 30 x 12 cm

ONE SIZE

Natural



One Size: **100**

Bei Melangeware kann sich die Zusammensetzung der Materialien und die Grammatur ändern.

608.28 W408

JUMBO JUTE SHOPPER

100% Jute

• Beschichtet • Gewebte Baumwoll-Tragegriffe • Fassungsvermögen: 29 Ltr., Maße: 45 x 39 x 21 cm

ONE SIZE

Natural



One Size: **50**

652.28 W427

COTTON POCKET JUTE SHOPPER

100% Jute

• Grifflänge: 55 cm • Druckoptimierte Fronttasche aus Baumwolle (Canvas) • Fassungsvermögen: 21 Ltr., Maße: 42 x 33 x 19 cm

ONE SIZE

Natural

NEW!



One Size: **60**

619.28 W409

JUTE BOUTIQUE SHOPPER

100% Jute

• Beschichtet • Baumwoll-Tragegriffe (Länge: 65 cm) • Fassungsvermögen: 19 Ltr., Maße: 36 x 41 x 17 cm

ONE SIZE

Natural



One Size: **60**

603.28 W421

PRINTERS' MIDI JUTE BAG

100% Jute

• Baumwoll-Tragegriffe (Länge: 40 cm) • Canvas-Seiten optimal zum Bedrucken geeignet • Fassungsvermögen: 14 Ltr., Maße: 30 x 30 x 19 cm

ONE SIZE

Natural

Black

Navy

Fuchsia

Apple Green



One Size: **80**

641.28 W447

JUCO SHOPPER

75% Jute, 25% Baumwolle

• Laminiert, Knopfverschluss • Baumwoll-Tragegriffe (Länge: 55 cm) • Fassungsvermögen: 20 Ltr., Maße: 42 x 33 x 19 cm.

ONE SIZE

Natural



One Size: **60**

601.38 CALCUTTA 1105-70

CALCUTTA LONG HANDLED JUTE SHOPPER BAG

100% Jute

• Jute-Shopper mit großem Volumen mit Dehnfalte und langen Griffen • Für Siebdruck und Bestickung geeignet • Fassungsvermögen: 20 Ltr., Maße: 39 x 35 x 15 cm

ONE SIZE

Natural



One Size: **100**

Neue Farbe(n)

Neue Größe(n)

Für weitere Infos scannen Sie einfach den QR Code oder besuchen Sie uns online.

602.38 CHENNAI 1107-70

CHENNAI SHORT HANDLED JUTE SHOPPER BAG

100% Jute

• Vielseitiger Jute-Shopper mit Dehnfalte und kurzen Griffen • Für Siebdruck und Bestickung geeignet • Fassungsvermögen: 20 Ltr., Maße: 39 x 35 x 15 cm

ONE SIZE
- Natural



One Size: **100**

669.38 MUMBAI 1109

LEISURE JUTE BAG

100% Jute

• Vielseitige Jute-Tasche mit Boden und kurzen Tragegriffen • Hauptfach mit Zip, Innentasche mit Zip • Fassungsvermögen: 20 Ltr., Maße: 39 x 35 x 15 cm

ONE SIZE
- Natural/Navy



One Size: **50**

607.28 W407

CLASSIC JUTE SHOPPER

100% Jute

• Beschichtet • Gewebte Baumwoll-Tragegriffe • Fassungsvermögen: 21 Ltr., Maße: 42 x 33 x 19 cm.

ONE SIZE
- Natural
- Natural/Bright Red
- Natural/Black
- Natural/Fuchsia
- Natural/Lime Green
- Natural/Surf Blue
- Natural/Forest Green
- Black/Black
- Graphite Grey/Graphite Grey
- Navy/Navy



One Size: **60**

602.28 W422

PRINTERS' JUTE CLASSIC SHOPPER

100% Jute

• Baumwoll-Tragegriffe (Länge: 65 cm) • Canvas-Seiten optimal zum Bedrucken geeignet • Fassungsvermögen: 21 Ltr., Maße: 42 x 33 x 19 cm

ONE SIZE
- Natural
- Black
- Navy
- Fuchsia
- Apple Green



One Size: **60**

637.28 W437

SHIMMER JUTE SHOPPER

98% Jute, 2% Metall

• Gewebe mit Goldschimmer • Baumwoll-Tragegriffe (Länge: 55 cm) • Fassungsvermögen: 21 Ltr., Maße: 42 x 33 x 19 cm

ONE SIZE
- Natural Gold



One Size: **60**

021.29 BG901

SUBLIMATION SHOPPER

100% Polyester

• Oberfläche optimal geeignet für HD Sublimation • Kann beidseitig veredelt werden • Fassungsvermögen: 10 Ltr., Maße: 38 x 42 cm

ONE SIZE
- White
- Natural



One Size: **150**

Bei Melangeware kann sich die Zusammensetzung der Materialien und die Grammatur ändern.

043.30 QD23

CANVAS CLASSIC SHOPPER

407 g/m² | 100% Baumwolle

• Lange Tragegriffe (58 cm) • Maße: 39 x 42 x 13 cm • Fassungsvermögen: 19 Ltr.

ONE SIZE

Natural

Black

QUADRA



One Size: **60**

697.38 BANGALORE 1113

SHOPPER BAG

70% Jute, 30% Baumwolle, beschichtet

• Eingefärbte Kordelgriffe aus Baumwolle • Geeignet für Siebdruck, Transferdruck und Stick • Fassungsvermögen: 20 Ltr., Maße: 39 x 35 x 15 cm

ONE SIZE

Natural/Navy

Natural/Black

Natural/ Natural

Shugon It's in the Bag!



One Size: **100**

614.57 PP-4054-BP

DRAWSTRING SHOULDER BAG

70 g/m² | 100% Polypropylen

• Nicht gewebt • Kordelzug zusätzlich außen befestigt zum Tragen über der Schulter • Geeignet für Siebdruck

ONE SIZE

Snowwhite

Black

Dark Blue

Red

bags by jassz



One Size: **250**

619.38 STAFFORD 5890

STAFFORD RUCKSACKTASCHE

100% Polyester

• Klassischer Rucksack mit Zugband • Verstärkte Ecken (rückseitig in Black) mit Metallösen • Fassungsvermögen: 13 Ltr., Maße: 34 x 44 cm

ONE SIZE

White, Black, Dark Grey, Silver, Navy, Royal, Lagoon, Sky Blue, Light Blue, Purple, Red, Orange, Pink, Hot Pink, Burgundy, Green, Lime, Yellow, Gold

TOP SELLER

Shugon It's in the Bag!



One Size: **200**

018.38 STAFFORD BI-COL 5891

CONTRAST DRAWSTRING BACKPACK

100% Polyester

• Vorder- und Rückseite in unterschiedlichen Farben • Robuste Tragekordel aus Nylon • Fassungsvermögen: 13 Ltr., Maße: 34 x 44 cm

ONE SIZE

White/Black

White/Red

White/Royal

Red/Black

Hot Pink/ Black

Lime/Black

Gold/Black

NEW!

Shugon It's in the Bag!



One Size: **200**

022.29 BG910

SUBLIMATION RUCKSACKTASCHE

100% Polyester

• Kordelzug kann zur Veredelung entfernt werden • Optimal für A3 großen Sublimationsdruck • Fassungsvermögen: 5 Ltr., Maße: 29 x 41,5 cm

ONE SIZE

White

BagBase



One Size: **150**

+ Neue Farbe(n)

Neue Größe(n)

Für weitere Infos scannen Sie einfach den QR Code oder besuchen Sie uns online.

039.29 BG110

ICON GYMSAC

100% Polyester

• Zusammenziehbare Tragekordel in White (bei White/Black in Black) • Leicht umzuetikettieren • Fassungsvermögen: 15 Ltr., Maße: 40 x 49 cm

ONE SIZE

White/Black, Black, Light Grey, Black/Black, Black/Lime Green, Black/Surf Blue, Black/Fuchsia, Graphite Grey/Black, French Navy, Bright Royal, Sapphire Blue, Purple, Classic Red, Orange, True Pink, Burgundy/Black, Lime Green, Bottle Green

BagBase



One Size: **80**

040.29 BG180

GRAPHIC GYMSAC

100% Polyester

• Mit trendigen Musteraufdrucken • Leicht umzuetikettieren • Fassungsvermögen: 15 Ltr., Maße: 40 x 48 cm

ONE SIZE

Black Geometric, Black Mineral, Faded Floral, Mono Hawaiian, Navy Polka Dot, Indigo Palm

BagBase





One Size: **80**

047.29 BG542

ATHLEISURE GYMSAC

100% Polyester

• Zusammenziehbare Tragekordel • Großes Hauptfach • Flaschenhalter

ONE SIZE

Black, Black/Black, French Navy, Bright Royal, Classic Red, Orange, Fuchsia, Lime Green

BagBase



One Size: **40**

671.30 QD71

RUCKSACKBEUTEL

100% Polyester

• Zusätzliche Zip-Tasche • Fassungsvermögen: 14 Ltr. • Maße: 40 x 49 cm

ONE SIZE

Black, Navy, Royal, Red

QUADRA





One Size: **80**

067.30 QD460

MESH GYMSAC

100 g/m² | 100% Polyester

• Netzeinsatz zur Belüftung • Externe Kordelhalterungen für einfacheres Veredeln • Fassungsvermögen: 11 Ltr., Maße: 34 x 45 cm

ONE SIZE

Black, French Navy, Bright Royal, Classic Red

NEW!

QUADRA



One Size: **200**

077.29 BG151

PACKAWAY BACKPACK

100% Polyester

• Ultra leicht und dennoch langlebig • Innentasche • Leicht umzuetikettieren • Fassungsvermögen: 20 Ltr., Maße: 31 x 45 x 16 cm

ONE SIZE

Black/Black, Graphite/Graphite, French Navy/French Navy, Jungle Camo/Black

NEW!

BagBase



One Size: **80**

Bei Melangeware kann sich die Zusammensetzung der Materialien und die Grammatur ändern.

671.29 BG10

PREMIUM GYMSAC

100% Polyester

• Zusammenziehbare Tragekordel • Fassungsvermögen: 11 Ltr. • Maße: 34 x 45 cm

BagBase



ONE SIZE

White, Arctic Camo, Black, Graphite, Light Grey, French Navy, Midnight Camo, Laser Blue, Airforce Blue, Bright Royal, Ocean Blue, Sky, Sapphire Blue, Surf Blue, Purple, Classic Red, Fluorescent Orange, Bright Red, Orange, Classic Pink, True Pink, Fluorescent Pink, Fuchsia, Burgundy, Kelly Green, Lime Green, Olive, Bottle Green, Jungle Camo, Yellow, Fluorescent Yellow, Gold, Chocolate, Silver

One Size: **200**

610.29 BG125

ORIGINAL FASHION BACKPACK

100% Polyester

• Fronttasche mit Zip • Gepolstertes Rückenteil • Fassungsvermögen: 18 Ltr., Maße: 31 x 42 x 21 cm

BagBase





ONE SIZE

White/Graphite Grey, Black, Graphite, Light Grey/Graphite Grey, French Navy, Airforce Blue, Plum, Bright Royal, Sky Blue/French Navy, Sapphire Blue, Surf Blue/Graphite Grey, Purple, Classic Red, Bright Red, Orange/Graphite Grey, Rust, Magenta, Claret, Classic Pink/Graphite Grey, Fuchsia/Graphite Grey, Burgundy, True Pink/Graphite Grey, Coral/Light Grey, Kelly Green, Lime/Graphite Grey, Olive Green, Bottle Green, Emerald/Graphite Grey, Mint Green/Light Grey, Yellow/Graphite Grey, Mustard, Chocolate/Sand, Sand/Chocolate, Caramel

One Size: **40**

698.28 W110

COTTON GYMSAC

140 g/m² | 100% Baumwolle

• Die „natürliche" Alternative zu Polyester-Turnbeuteln • Zusammenziehbare Tragekordel • Fassungsvermögen: 12 Ltr., Maße: 37 x 46 cm



ONE SIZE

White, Natural, Black, Graphite, Black/Black, French Navy, Bright Royal, Sapphire Blue, Surf Blue, Lavender/White, Pastel Blue/White, Classic Red, Bright Red, Orange, Fuchsia, Burgundy, Classic Pink/White, Pastel Pink/White, Emerald, Kelly Green, Lime Green, Olive, Bottle Green, Pastel Mint/White, Yellow, Mustard, Pastel Lemon/White, Chocolate

One Size: **150**

602.57 BACKPACK

COTTON DRAWSTRING BACKPACK

140 g/m² | 100% Baumwolle

• Zusammenziehbare Tragekordel • Durch Riegelnähte verstärkter Ausgang der Kordelführung • Verstärktes Material im Bereich der genähten Ösen



ONE SIZE

Snowwhite, Natural, Black, Light Grey, Dark Grey, Dark Blue, Royal, Mid Blue, Limpet Shell, Indigo Blue, Lilac, Lavender, Red, Claret, Tangerine, Rouge Red, Magenta, Burgundy, Peagreen, Light Green, Lime, Petrol, Turquoise, Yellow, Buttercup

One Size: **250**

Neue Farbe(n)

Neue Größe(n)

Für weitere Infos scannen Sie einfach den QR Code oder besuchen Sie uns online.

647.28 W210

PREMIUM COTTON GYMSAC

200 g/m² | 100% Baumwolle

• Zugkordel • Externe Kordelhalterungen für einfacheres Veredeln • Fassungsvermögen: 12 Ltr., Maße: 37 x 46 cm

ONE SIZE

White
Natural
Black
Graphite
French Navy

NEW!



One Size: **100**

601.03 342

CANVAS CINCH SAK

475 g/m² | 100% Baumwolle

• Gewebte Schultergurte • Großes Hauptfach mit flachem Kordelzug • Fronttasche mit Messing farbenem Zip

ONE SIZE

Black
Grey
Blue Jean
Lagoon Blue
Red
Brick
Neon Red Orange
Raspberry
Neon Pink
Seafoam
Khaki

NEW!

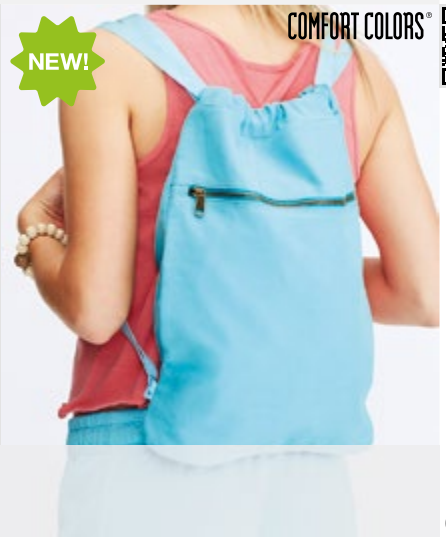

One Size: **24**

019.38 SHEFFIELD 5897

SHEFFIELD COTTON DRAWSTRING BACKPACK

100% Baumwolle

• Stückfärbung • Zip-Tasche hinten • Fassungsvermögen: 15 Ltr., Maße: 33 x 46 cm

ONE SIZE

Natural Washed
Black Washed
Denim Washed
Autumn Maple Washed

NEW!



One Size: **50**

055.29 BG864

ONYX DRAWSTRING BACKPACK

100% Polyester

• Komplett gefüttert • Leicht umzuetikettieren • Fassungsvermögen: 12 Ltr., Maße: 37 x 47 cm

ONE SIZE

Black



One Size: **60**

082.29 BG250

FAUX LEATHER GYMSAC

100% Polyurethan

• Lederoptik • Verstärkte Ecken mit Metallösen • Leicht umzuetikettieren • Fassungsvermögen: 11 Ltr., Maße: 33 x 43 cm

ONE SIZE

Black

NEW!



One Size: **40**

650.29 BG211

UNIVERSAL MONOSTRAP

100% Polyester

• Gepolstertes Rückenteil • Netztasche für Mobiltelefon oder MP3-Player auf dem Tragegurt • Zum Besticken geeignet • Fassungsvermögen: 12 Ltr., Maße: 37 x 48 x 14 cm

ONE SIZE

Black
French Navy
Bright Royal
Classic Red



One Size: **40**

Bei Melangeware kann sich die Zusammensetzung der Materialien und die Grammatur ändern.

056.29 BG866

ONYX MINI BACKPACK

100% Polyester

• Gepolsterte Rückenpartie, komplett gefüttert • Leicht umzuetikettieren
• Fassungsvermögen: 12 Ltr., Maße: 28 x 36 x 15 cm

ONE SIZE
Black



One Size: **40**

030.29 BG955

SUBLIMATION BACKPACK

100% Polyester

• Gepolstertes Rückenteil • Großes Hauptfach, Netztasche mit Zip unter Lasche
• Fassungsvermögen: 10 Ltr., Maße: 30 x 39 x 11 cm

ONE SIZE
Black



One Size: **20**

682.38 NAGOYA 7657

STYLISH BACKPACK

100% Polyester

• Gepolstertes Rückenteil • Geeignet für Siebdruck, Transferdruck und Stick
• Fassungsvermögen: 13 Ltr., Maße: 30 x 41 x 11 cm

ONE SIZE
Black/Red
Black/Green
Black/Royal





One Size: **20**

017.29 BG855

ROLL-TOP BACKPACK

100% Polyester

• Gepolstertes Laptopfach, passend für nahezu alle Laptops bis 15,6“
• Leicht umzuetikettieren • Fassungsvermögen: 12 Ltr., Maße: 32 x 44 x 13 cm

ONE SIZE
Black
Grey Marl/ Black
French Navy
Military Green
Caramel





One Size: **20**

070.29 BG815

TARP ROLL TOP BACKPACK

100% Polyvinylchlorid

• Verstecktes Fach • Leicht umzuetikettieren • Fassungsvermögen: 15 Ltr.,
Maße: 26 x 43 x 13 cm

ONE SIZE
Black





One Size: **10**

075.29 BG138

REFLECTIVE ROLL-TOP BACKPACK

85% Polyester, 15% Baumwolle

• Reflektierende Pulverbeschichtung für bessere Sichtbarkeit • Außentasche mit Zip
• Leicht umzuetikettieren • Fassungsvermögen: 15 Ltr., Maße: 26 x 43 x 13 cm

ONE SIZE
Black Reflective
Silver Reflective

NEW!



One Size: **25**

+ Neue Farbe(n)

Neue Größe(n)

Für weitere Infos scannen Sie einfach den QR Code oder besuchen Sie uns online.

627.29 BG212

UNIVERSAL BACKPACK

100% Polyester

• Gepolstertes Rückenteil • Kleine Tasche oben für MP3-Player, Vordertasche mit Zip • Fassungsvermögen: 18 Ltr., Maße: 30 x 42 x 20 cm

ONE SIZE

Black · Graphite · French Navy · Bright Royal · Classic Red

BagBase





One Size: **30**

605.38 FUJI 1202

FUJI BASIC BACKPACK

100% Polyester

• Schicker, einfacher Rucksack mit einem Zip-Fach • Verstellbare, gepolsterte Schultergurte • Fassungsvermögen: 10 Ltr., Maße: 21 x 35 x 14 cm

ONE SIZE

Light Blue/Dark Grey · Red/Black · Orange/Dark Grey

Shugon – It's in the Bag!



One Size: **50**

063.29 BG148

STUDIO BACKPACK

100% Polyester

• Gepolstertes Rückenteil • Leicht umzuetikettieren • Fassungsvermögen: 18 Ltr., Maße: 31 x 42 x 21 cm

ONE SIZE

Jet Black · Electric Pink · Silver

BagBase





One Size: **20**

064.29 BG153

MINI ESSENTIAL FASHION BACKPACK

100% Polyester

• Gepolstertes Rückenteil • Leicht umzuetikettieren • Fassungsvermögen: 6 Ltr., Maße: 23 x 35 x 12 cm

ONE SIZE

White · Black · Light Grey · French Navy · Powder Blue · Powder Pink

BagBase





One Size: **40**

065.29 BG155

ESSENTIAL FASHION BACKPACK

100% Polyester

• Gepolstertes Rückenteil • Leicht umzuetikettieren • Fassungsvermögen: 18 Ltr., Maße: 31 x 47 x 16 cm

ONE SIZE

Black · Light Grey · French Navy · Powder Blue · Classic Red · Powder Pink · Military Green · Beige

BagBase





One Size: **20**

067.29 BG175

CAMO BACKPACK

100% Polyester

• Zádový panel • Snadno odnímatelný štítek pro možnost vlastní značky • Objem: 18 litrů, rozměry: 31 x 42 x 21 cm

ONE SIZE

Midnight Camo · Jungle Camo

BagBase





One Size: **40**

Bei Melangeware kann sich die Zusammensetzung der Materialien und die Grammatur ändern.

088.29 BG851

CARVE BOARDPACK

100% Polyester

• Geeignet für nahezu alle Laptops bis 15,6“ • Innentasche, Skateboard-Haltegurte • Leicht umzuetikettieren • Fassungsvermögen: 20 Ltr., Maße: 31 x 50 x 16 cm

ONE SIZE

Black
Grey Marl
French Navy
Midnight Camo

NEW!

BagBase



One Size: **15**

089.29 BG853

OLD SCHOOL BOARDPACK

100% Polyester

• Externer Zugriff zu gepolstertem Laptopfach, geeignet für nahezu alle Laptops bis 17“ • Utensilienfächer innen • Leicht umzuetikettieren • Fassungsvermögen: 23 Ltr., Maße: 36 x 46 x 16 cm

ONE SIZE

Black
Jungle Camo

NEW!

BagBase



One Size: **10**

042.29 BG188

GRAPHIC BACKPACK

100% Polyester

• Mit trendigen Musteraufdrucken • Gepolsterte Rückenpartie • Fassungsvermögen: 18 Ltr., Maße: 31 x 45 x 16 cm

ONE SIZE

Black Geometric
Black Mineral
Faded Floral
Mono Hawaiian
Navy Polka Dot
Indigo Palm

BagBase





One Size: **40**

683.38 NOTTINGHAM 7693

ANYWHERE BACKPACK

100% Polyester

• Gepolstertes Rückenteil • Breiter Gurt auf der Rückseite zum Befestigen an einem Trolleygriff • Fassungsvermögen: 18 Ltr., Maße: 29 x 39 x 16 cm

ONE SIZE

Grey Melange
Charcoal Melange

Shugon
It's in the Bag!



One Size: **20**

637.29 BG825

HERITAGE RUCKSACK

100% Polyester

• Innentaschen • Gepolstertes Rückenteil • Fassungsvermögen: 18 Ltr., Maße: 31 x 45 x19 cm

ONE SIZE

Black
Light Grey
French Navy
Bright Royal
Classic Red
Burgundy

BagBase





One Size: **30**

653.30 QS53

TEAMWEAR RUCKSACK

58% Polyester, 42% Polyester

• Gepolsterte Schultergurte mit abnehmbarer Handytasche • Gepolsterter Rücken • Fassungsvermögen: 20 Ltr., Maße: 32 x 49 x 18 cm

ONE SIZE

Black/ Graphite
Navy

QUADRA





One Size: **40**

+ Neue Farbe(n)

Neue Größe(n)

Für weitere Infos scannen Sie einfach den QR Code oder besuchen Sie uns online.

087.29 BG619

URBAN TOPLOADER

100% Polyester

• Geeignet für nahezu alle Laptops bis 15,6“ • Diverse Innentaschen • Leicht umzuetikettieren • Fassungsvermögen: 20 Ltr., Maße: 30 x 49 x 18 cm

ONE SIZE

- Black
- French Navy
- Burgundy
- Military Green

BagBase

NEW!



One Size: **15**

072.29 BG616

URBAN DAYPACK

100% Polyester

• Gepolsterte, verstellbare Schultergurte • Hauptfach und Fronttasche mit Zip, Seitentaschen und Einschubfach innen • Leicht umzuetikettieren

ONE SIZE

- Black
- Graphite
- Navy Dusk
- Airforce Blue
- Coral
- Olive Green
- Mustard

BagBase





One Size: **20**

068.29 BG618

URBAN UTILITY BACKPACK

100% Polyester

• Gepolstertes Laptopfach, Wertsacheninnenfach • Leicht umzuetikettieren • Fassungsvermögen: 20 Ltr., Maße: 28 x 45 x 18 cm

ONE SIZE

- Black
- Grey
- Navy

BagBase





One Size: **20**

069.29 BG620

URBAN EXPLORER BACKPACK

100% Polyester

• Zip-Tasche in Lasche, Seitentaschen, Innentasche • Leicht umzuetikettieren • Fassungsvermögen: 27 Ltr., Maße: 32 x 49 x 17 cm

ONE SIZE

- Black/Tan
- Navy Dusk/ Tan
- Claret/Tan
- Military Green/Tan

BagBase





One Size: **10**

682.29 BG126

TWO-TONE FASHION BACKPACK

100% Polyester

• 2-farbiges Material • Gepolstertes Rückenteil • Leicht umzuetikettieren • Fassungsvermögen: 18 Ltr., Maße: 31 x 42 x 21 cm

ONE SIZE

- Grey Marl
- Anthracite

BagBase





One Size: **40**

Bei Melangeware kann sich die Zusammensetzung der Materialien und die Grammatur ändern.

057.29 BG867

ONYX BACKPACK

100% Polyester

• Gepolsterte Rückenpartie, komplett gefüttert • Leicht umzuetikettieren
• Fassungsvermögen: 20 Ltr., Maße: 30 x 45 x 16 cm

ONE SIZE
Black

BagBase





One Size: **30**

083.29 BG255

FAUX LEATHER FASHION BACKPACK

100% Polyurethan

• Lederoptik • Innentasche • Leicht umzuetikettieren • Fassungsvermögen: 18 Ltr., Maße: 31 x 47 x 16 cm

ONE SIZE
Black

NEW!

BagBase



One Size: **15**

068.30 QD881

NUHIDE™ MINI BACKPACK

100% Polyurethan

• Kordelzug und Magnetverschluss • Innentasche mit Zip • Leicht umzuetikettieren
• Fassungsvermögen: 9 Ltr., Maße: 24 x 32 x 15 cm

ONE SIZE
Black

NEW!

QUADRA



One Size: **30**

069.30 QD885

NUHIDE™ SADDLE BAG

100% Polyurethan

• Vorne Wertsachenfach und Innentasche mit Zip • Leicht umzuetikettieren
• Fassungsvermögen: 4 Ltr., Maße: 25 x 20 x 9 cm

ONE SIZE
Black
Tan

NEW!

QUADRA



One Size: **30**

070.30 QD886

NUHIDE™ BUCKET BAG

100% Polyurethan

• Innentasche mit Zip • Kordelzug und Magnetverschluss • Leicht umzuetikettieren
• Fassungsvermögen: 4 Ltr., Maße: 22 x 27 x 14 cm

ONE SIZE
Black

NEW!

QUADRA



One Size: **30**

020.30 QX520

SLX 20 LITRE DAYPACK

100% Polyester

• Passend für nahezu alle Laptops bis 15,6“ Bildschirmgröße • Geeignet für Trink-Blasen (019.30 - QX510) • Abnehmbarer wasserdichter Regenüberzug
• Fassungsvermögen: 20 Ltr., Maße: 31 x 48 x 20 cm

ONE SIZE
Black

QUADRA





One Size: **20**

+ Neue Farbe(n)

Neue Größe(n)

Für weitere Infos scannen Sie einfach den QR Code oder besuchen Sie uns online.

662.30 QD612

VINTAGE CANVAS RUCKSACK

100% Baumwolle

• Zip-Fronttasche, Seitentaschen, Zip-Innenfach • Boden gepolstert • Kapazität: 18 Ltr., Maße: 30 x 36 x 16 cm

ONE SIZE

Vintage Black
Vintage Light Grey
Vintage Oxford Navy
Sahara

QUADRA





One Size: **30**

023.30 QD615

VINTAGE RUCKSACK

100% Baumwolle

• Gepolstertes Fach, für nahezu alle Laptops bis 14“ • Robuste Zugbandschließe • Fassungsvermögen: 19 Ltr., Maße: 26 x 45 x 16,5 cm

ONE SIZE

Black
Graphite Grey
French Navy
Burgundy
Military Green
Caramel

QUADRA





One Size: **20**

615.29 BG125J

JUNIOR FASHION RUCKSACK

100% Polyester

• Hauptfach mit Zip, geräumige Fronttasche mit Zip • Gepolstertes Rückenteil • Fassungsvermögen: 14 Ltr., Maße: 28 x 38 x 19 cm

ONE SIZE

White/Graphite Grey
Black
French Navy
Bright Royal
Surf Blue/Graphite Grey
Purple/Light Grey
Bright Red
Orange/Graphite Grey
Fuchsia/Graphite Grey
Burgundy
Classic Pink/Light Grey
Lime/Graphite Grey
Bottle Green

BagBase





One Size: **40**

693.29 BG125L

MAXI FASHION BACKPACK

100% Polyester

• Gepolstertes Rückenteil • Leicht umzuetikettieren • Fassungsvermögen: 22 Ltr.

ONE SIZE

Black
Graphite Grey
French Navy

BagBase





One Size: **30**

600.29 BG550

ATHLEISURE PRO BACKPACK

100% Polyester

• Gepolstertes Fach, für nahezu alle Laptops bis 15.6“ Bildschirmgröße • Media-Tasche mit Kopfhörer-Öffnung • Utensilienfächer, Schlaufe für Flasche • Fassungsvermögen: 18 Ltr., Maße: 31 x 44 x 16 cm

ONE SIZE

Black
French Navy
Bright Royal
Classic Red
Orange
Lime Green

BagBase





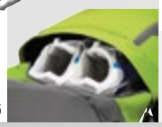

One Size: **25**

016.30 QS255

PRO TEAM BACKPACK

100% Polyester

• Gepolstertes Rückenteil • Kopfhörer-Öffnung, Media-Tasche mit Innenfutter aus Plüsch, Tasche für Flasche • Fassungsvermögen: 17 Ltr., Maße: 43 x 30 x 20 cm

ONE SIZE

Black/Grey
Graphite/Black/White
French Navy/Black/White
Bright Royal/Black/White
Classic Red/Black/White

QUADRA







One Size: **30**

Bei Melangeware kann sich die Zusammensetzung der Materialien und die Grammatur ändern.

617.29 BG571

TEAMWEAR RUCKSACK

100% Polyester

• Reflektierende Paspelierung • Kabelöse für Kopfhörer, Netztasche innen • Zum Besticken geeignet • Fassungsvermögen: 21 Ltr., Maße: 32 x 45 x 23 cm

ONE SIZE

Black/Classic Red/White
Black/Graphite Grey/White
French Navy/White
French Navy/Bright Royal/White
French Navy/Classic Red/White
Bright Royal/Black/White
Classic Red/Black/White



BagBase



One Size: **30**

085.29 BG576

HARDBASE SPORTS BACKPACK

100% Polyester

• Netztaschen innen • Innen abwaschbar • Leicht umzuetikettieren • Fassungsvermögen: 23 Ltr., Maße: 32 x 45 x 18 cm

ONE SIZE

Black/Black
French Navy/Black
Bright Royal/Black
Classic Red/Black

NEW!

BagBase



One Size: **6**

650.38 INDIANA 1295

INDIANA SPORTS RUCKSACK

100% Polyester

• Großes Hauptfach mit Zip, Fronttasche mit Zip und kleines Fach oben mit Zip • Netztasche für Helm, in der Vorderseite verstaut • Fassungsvermögen: 20 Ltr., Maße: 30 x 44 x 16 cm

ONE SIZE

Dark Grey/Off White
Royal/Off White

Shugon It's in the Bag!



One Size: **25**
One Size: **20**

653.38 LIVERPOOL 7696

MODERNER RUCKSACK

100% Polyester

• 2 Hauptfächer mit Zip, vorderes mit Utensilienfach • Netzseitentaschen, atmungsaktives Rückenteil (Netz) • Fassungsvermögen: 23 Ltr., Maße: 27 x 45 x 21 cm

ONE SIZE

Black
Grey/Turquoise

Shugon It's in the Bag!



One Size: **20**

637.38 MILAN 7667

MILAN RUCKSACK

100% Polyester

• Gesamtgewicht: 400 g • Großes Hauptfach und Fronttasche mit Zip • Fassungsvermögen: 20 Ltr., Maße: 30 x 41 x 17 cm

ONE SIZE

Black
Navy

Shugon It's in the Bag!



One Size: **30**

645.38 GENEVA 7241

BACKPACK

100% Polyester

• 2 große Hauptfächer, Netzseitentaschen • Utensilienfach und Öffnung für Kopfhörer im vorderen Fach • Fassungsvermögen: 22 Ltr., Maße: 28 x 43 x 18 cm

ONE SIZE

Black
Black/Red

Shugon It's in the Bag!



One Size: **25**

+ Neue Farbe(n)

Neue Größe(n)

Für weitere Infos scannen Sie einfach den QR Code oder besuchen Sie uns online.

613.38 OSAKA 7677

BASIC BACKPACK

100% Polyester

• 2 Hauptfächer mit Zip, 2 Netzseitentaschen • Geeignet für Siebdruck, Transferdruck und Stick • Fassungsvermögen: 27 Ltr., Maße: 33 x 44 x 19 cm

ONE SIZE

Black/Light Grey · Black/Red · Black/Hot Pink · Black/Green · Black/Orange · Black/Yellow · Black/Royal

TOP SELLER



One Size: **25**

023.38 KYOTO 7699

KYOTO ULTIMATE BACKPACK

100% Polyester

• 2 große Fächer mit Zip • Zip-Tasche vorne und oben • Fassungsvermögen: 27 Ltr., Maße: 33 x 44 x 19 cm

ONE SIZE

Black · Black/White · Black/Royal · Black/Red/ White

NEW!



One Size: **20**

614.38 LONDON 7700

BACKPACK

100% Polyester

• 2 Hauptfächer mit Zip • Gepolstertes Rückenfach, passend für nahezu alle Laptops bis 15,6" Bildschirmgröße • Fassungsvermögen: 30 Ltr., Maße: 48 x 30 x 20 cm

ONE SIZE

Black





One Size: **20**

622.38 MIAMI 7690

MIAMI RUCKSACK

100% Polyester

• Öffnung für Kopfhörerkabel, 2 seitliche Netz-Taschen für Flaschen • Separates Fach für Handy, Stifte etc. im vorderen Fach • Fassungsvermögen: 26 Ltr., Maße: 30 x 43 x 22 cm

ONE SIZE

Black/Black/ Dark Grey · Navy/Black/ Dark Grey · Red/Black/ Dark Grey





One Size: **20**

691.38 YORK 1232

BASIC BACKPACK

100% Polyester

• Zip-Fronttasche und Netzseitentaschen • Geeignet für Siebdruck, Transferdruck und Stick • Fassungsvermögen: 24 Ltr., Maße: 27 x 46 x 20 cm

ONE SIZE

Black · Black/Red/ Dark Grey · Charcoal/Light Grey/Black · French Navy/Sky Blue/Light Grey



One Size: **25**

016.38 COLOGNE 5812

COLOGNE ABSOLUTE LAPTOP BACKPACK

100% Polyester

• Gepolstertes Fach für nahezu alle Laptops bis 15,6" • Zip-Fach für Laptop-Zubehör mit Utensilienfach • Fassungsvermögen: 29 Ltr., Maße: 31 x 48 x 20 cm

ONE SIZE

Black Melange · Black/Grey Melange · Denim Melange

NEW!





One Size: **10**

Bei Melangeware kann sich die Zusammensetzung der Materialien und die Grammatur ändern.

022.38 BIRMINGHAM7698

BIRMINGHAM CAPACITY 30L BACKPACK

100% Polyester

• Gepolstertes Rückenteil • 2 Fronttaschen mit Zip, Seitentaschen, Utensilienfach • Fassungsvermögen: 30 Ltr., Maße: 33 x 46 x 21 cm

ONE SIZE

- Black Melange
- Grey Melange
- Navy Melange

NEW!





One Size: **20**

079.29 BG168

SCUBA BACKPACK

94% Polyester, 6% Elasthan

• Modernes Scuba-Material • Laptop-Fach, passend für nahezu alle Laptops bis 15,6" • Leicht umzuetikettieren • Fassungsvermögen: 20 Ltr., Maße: 31 x 50 x 16 cm

ONE SIZE

- Black
- Navy

NEW!



One Size: **15**

081.29 BG198

DUO KNIT BACKPACK

100% Polyester

• Laptop-Fach, passend für nahezu alle Laptops bis 15,6" • Innentasche • Leicht umzuetikettieren • Fassungsvermögen: 20 Ltr., Maße: 31 x 50 x 16 cm

ONE SIZE

- Grey/Black
- Navy/Black
- Electric Yellow/Black

NEW!



One Size: **15**

041.29 BG30

ACROSS BODY BAG

100% Polyester

• Größe geeignet für iPad mini/Tablets • Leicht umzuetikettieren • Fassungsvermögen: 1,5 Ltr., Maße: 16 x 23 x 7 cm

ONE SIZE

- White
- Black
- Light Grey
- French Navy
- True Pink



One Size: **60**

054.29 BG863

ONYX ACROSS BODY BAG

100% Polyester

• Komplett gefüttert • Leicht umzuetikettieren • Fassungsvermögen: 2,5 Ltr., Maße: 23 x 26 x 1 cm

ONE SIZE

- Black



One Size: **80**

038.29 BG98

ORIGINAL RETRO ACROSS BODY BAG

100% Polyurethan

• EasyPocket™ für einfache Veredelung • Leicht umzuetikettieren • Fassungsvermögen: 2 Ltr., Maße: 15 x 21 x 7 cm

ONE SIZE

- Black/White
- Black/Black
- French Navy/White
- Classic Red/White



One Size: **40**

+ Neue Farbe(n)

Neue Größe(n)

Für weitere Infos scannen Sie einfach den QR Code oder besuchen Sie uns online.

631.57 PP-37329-MB

MESSENGER BAG

70 g/m² | 100% Polypoplylen

• Nicht gewebt • Schultergurt: 110 cm • Geeignet für Siebdruck

ONE SIZE

- Black/Black
- Dark Grey/ Black
- Mid Blue/ Black
- Red/Black
- Light Green/ Black



One Size: **100**

625.38 NICE 1016

POLYPROPYLEN CONFERENCE/MESSENGER BAG

100% Polypropylen

• Großes Fach, besonders gut für Messebesuche geeignet • Für Siebdruck geeignet • Fassungsvermögen: 7 Ltr., Maße: 30 x 36 x 7 cm

ONE SIZE

- White/Black
- Black/White



One Size: **100**

618.29 BG16

RETRO FLIGHT BAG

100% Polyester

• Verstellbarer Schultergurt • Front- und Innentasche mit Zip • Fassungsvermögen: 7 Ltr., Maße: 30 x 28 x 10 cm

ONE SIZE

- Black/White
- Black/Dark Graphite
- French Navy/ White
- Classic Red/ White





One Size: **50**

664.29 BG18

MINI REPORTERTASCHE

100% Polyester

• Verstellbarer Schultergurt • Zip-Tasche auf Rückseite • Fassungsvermögen: 2 Ltr., Maße: 23 x 17 x 7 cm

ONE SIZE

- Black
- Black/White
- Graphite/ Black
- French Navy/ Sky
- Classic Red/ White
- Fuchsia/ Black
- Olive Green/ Caramel



One Size: **60**

683.29 BG26

RETRO DAY BAG

100% Polyester

• Verstellbarer Schultergurt, Fronttasche mit Zip • Zum Besticken geeignet • Fassungsvermögen: 10 Ltr., Maße: 33 x 29 x 14 cm

ONE SIZE

- Black/White
- French Navy/ White
- Classic Red/ White



One Size: **40**

031.29 BG961

SUBLIMATION DIGITAL MINI REPORTER

100% Polyester

• Innentasche, Netztasche mit Zip unter Lasche mit Klettverschluss • Oberfläche der Lasche optimal geeignet für HD Sublimation • Fassungsvermögen: 2 Ltr., Maße: 17 x 22 x 6 cm

ONE SIZE

- Black



One Size: **60**

Bei Melangeware kann sich die Zusammensetzung der Materialien und die Grammatur ändern.

032.29 BG963

SUBLIMATION DIGITAL REPORTER

100% Polyester

• Netztasche mit Zip unter Lasche mit Klettverschluss • Oberfläche der Lasche optimal geeignet für HD Sublimation • Fassungsvermögen: 4 Ltr., Maße: 23 x 27 x 6 cm

ONE SIZE
- Black

BagBase



One Size: **40**

655.38 DIJON 1866

SHOULDER POUCH

100% Polyester

• Hauptfach mit Zip, Lasche mit Zip-Tasche • Tasche unter der Lasche und auf der Rückseite • Fassungsvermögen: 2 Ltr., Maße: 17 x 22 x 6 cm

ONE SIZE
- Black

Shugon It's in the Bag!



One Size: **50**

052.29 BG651

CLASSIC CANVAS MESSENGER

100% Baumwolle

• Utensilienfach mit Zip unter der Frontlasche mit Klettverschluss • Leicht umzuetikettieren • Fassungsvermögen: 13 Ltr., Maße: 37 x 29 x 11 cm

ONE SIZE
- Black
- Graphite Grey
- French Navy
- Burgundy
- Military Green
- Pebble

BagBase





One Size: **30**

005.29 BG331

CONFERENCE MESSENGER

100% Polyester

• Netztasche unter der Lasche mit Klettverschluss • Stifthalter • Fassungsvermögen: 7 Ltr., Maße: 38,5 x 29 x 8 cm

ONE SIZE
- Black
- Light Grey
- French Navy

BagBase





One Size: **40**

036.29 BG91

ORIGINAL RETRO MESSENGER

100% Polyurethan

• Verstärkter Boden • EasyPocket™ für einfache Veredelung • Kapazität: 13 Ltr., Maße: 38 x 29 x 14 cm

ONE SIZE
- Black/White
- Black/Black
- French Navy/White
- Classic Red/White

BagBase



One Size: **20**

687.29 BG71

RETRO MESSENGER

100% Polyester

• Netztasche mit Zip innen • Zum Besticken geeignet • Fassungsvermögen: 12 Ltr., Maße: 40 x 30 x 10 cm

ONE SIZE
- Black/White
- French Navy/White
- Bright Royal/White
- Classic Red/White
- Gold/Black

BagBase





One Size: **30**

Neue Farbe(n)

Neue Größe(n)

Für weitere Infos scannen Sie einfach den QR Code oder besuchen Sie uns online.



035.30 QD875

NUHIDE™ MESSENGER

100% Polyurethan

• Gefüttert mit Stoff in Nadelstreifenoptik • Mediatasche hinten mit Plüsch-Futter und Zip • Kapazität: 11 Ltr., Maße: 37 x 30 x 12 cm

ONE SIZE

Black

QUADRA



One Size: **20**

684.29 BG14

RETRO SHOULDER BAG

100% Polyester

• Fronttasche und Innentasche mit Zip • Paspelierung in Kontrastfarbe
• Fassungsvermögen: 18 Ltr., Maße: 40 x 28 x 18 cm

ONE SIZE

White/Black · Black/White · Black/Gold
Black/Classic Red · Black/Fuchsia · Graphite Grey/Black
French Navy/White · French Navy/Classic Red · Bright Royal/White
Classic Red/White · Burgundy/Sand · Bottle Green/White
Pure Green/White · Chocolate/Sand

BagBase





One Size: **40**

679.29 BG21

MESSENGER BAG

100% Polyester

• Verstellbarer, gepolsterter Schultergurt • Mehrere Utensilienfächer
• Fassungsvermögen: 15 Ltr., Maße: 41 x 31 x 12 cm

ONE SIZE

White/French Navy · Black · Graphite
French Navy · French Navy/Sky · Bright Royal
Surf Blue/Graphite Grey · Purple · Classic Red
Bright Red · Orange/Graphite Grey · Fuchsia/Graphite Grey
Burgundy · Kelly Green · Lime/Graphite Grey
Olive · Bottle Green · Yellow/Graphite Grey
Chocolate/Sand

BagBase



One Size: **40**

Bei Melangeware kann sich die Zusammensetzung der Materialien und die Grammatur ändern.

015.38 BURMOOS 4133

BÜRMOOS WELLNESS LEISURE BAG

100% Polyester

• Hauptfach mit Zip • Innentasche mit Zip • Fassungsvermögen: 36 Ltr., Maße: 59 x 41 x 15 cm

ONE SIZE

White/French Navy

Black/Grey

Light Blue/ French Navy

NEW!

Shugon

It's in the Bag!



One Size: **40**

016.29 BG693

RIVIERA TASCHE

100% Polyester

• Authentische PU und Metall Details • Hauptfach mit Zip • Fassungsvermögen: 16 Ltr., Maße: 33 x 33 x 20 cm

ONE SIZE

Black

BagBase





One Size: **60**

033.29 BG965

SUBLIMATION MESSENGER BAG

100% Polyester

• Netztasche mit Zip unter Lasche mit Klettverschluss • Oberfläche der Lasche optimal geeignet für HD Sublimation • Fassungsvermögen: 9 Ltr., Maße: 36 x 30 x 11,5 cm

ONE SIZE

Black

BagBase



One Size: **30**

675.30 QD625

SCHULTERTASCHE „VINTAGE“

475 g/m² | 100% Baumwolle

• Magnetischer Verschluss • Zip-Tasche hinten, diverse Taschen und Fächer • Fassungsvermögen: 12 Ltr, Maße: 37 x 29 x 9 cm

ONE SIZE

Vintage Black

Vintage Light Grey

Vintage Brown

Sahara

QUADRA







One Size: **30**

602.03 343

CANVAS FIELD BAG

475 g/m² | 100% Baumwolle

• Eingefasste Kanten • Zip-Tasche innen • Große Frontklappe zum einfachen Veredeln

ONE SIZE

Black

Grey

Blue Jean

Khaki

NEW!

COMFORT COLORS®



One Size: **24**

649.28 W225

PREMIUM COTTON MAXI TOTE

200 g/m² | 100% Baumwolle

• Grifflänge: 58 cm • Kann in der Hand oder über der Schulter getragen werden • Fassungsvermögen: 18 Ltr., Maße: 35 x 39 x 13,5 cm

ONE SIZE

White
Natural
Black
Graphite
French Navy

NEW!



One Size: **100**

600.03 340

CANVAS HEAVY TOTE

746 g/m² | 100% Baumwolle

• Fronttasche • Hauptfach mit Klettverschluss • Schlüsselhalterung innen

ONE SIZE

Ivory/Black
Ivory/Blue Jean
Ivory/Brick
Ivory/Raspberry
Ivory/Seafoam

NEW!



One Size: **24**

626.29 BG673

CANVAS DAY BAG

475 g/m² | 100% Baumwolle

• Verstellbarer Schultergurt • Innentasche • Fassungsvermögen: 15 Ltr, Maße: 38 x 40 x 14 cm

ONE SIZE

Natural
Black
Light Grey





One Size: **50**

015.29 BG683

WESTCOVE CANVAS TASCHE

407 g/m² | 100% Baumwolle

• Gewebte Tragegriffe (70 cm lang) • Hauptfach mit Zip • Fassungsvermögen: 22 Ltr., Maße: 35 x 43 x 19 cm

ONE SIZE

Natural/French Navy
Natural/Black
Natural/True Pink



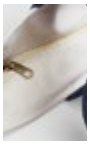

One Size: **40**

626.30 QD26

CANVAS DECK BAG

475 g/m² | 100% Baumwolle

• Robuste Konstruktion • Fassungsvermögen: 24 Ltr. • Maße: 53 x 36 x 19 cm

ONE SIZE

Natural
Navy/Natural
Fuchsia/Natural



One Size: **50**

060.29 BG140S

MINI BARREL BAG

100% Polyester

• Verstellbarer, abnehmbarer Schultergurt • Leicht umzuetikettieren • Fassungsvermögen: 12 Ltr., Maße: 40 x 20 x 20 cm

ONE SIZE

Black/Black
Black/Fuchsia
French Navy/Off White
Classic Pink/White
Classic Red/Off White



One Size: **40**

Bei Melangeware kann sich die Zusammensetzung der Materialien und die Grammatur ändern.

062.29 BG146

STUDIO BARREL BAG

100% Polyester

• Fronttasche mit Zip, seitliche Einschubtasche • Leicht umzuetikettieren • Fassungsvermögen: 20 Ltr., Maße: 50 x 24 x 24 cm

ONE SIZE

Jet Black

Electric Pink

Silver



One Size: **20**

692.29 BG140

ORIGINAL BARREL BAG

100% Polyester

• Aufgesetzte Fronttasche • Leicht umzuetikettieren • Fassungsvermögen: 20 Ltr., Maße: 50 x 25 x 25 cm



ONE SIZE

Black/Grey | Black/ Fuchsia | Light Grey/ French Navy | French Navy/ Classic Red | French Navy/ Off White | Bright Royal/ Off White | Classic Pink/ White | Burgundy/Off White | Classic Red/ Off White | Kelly Green/ Off White | Mint Green/ White

One Size: **30**

074.29 BG136

REFLECTIVE BARREL BAG

85% Polyester, 15% Baumwolle

• Reflektierende Pulverbeschichtung für bessere Sichtbarkeit • Leicht und dennoch langlebig • Leicht umzuetikettieren • Fassungsvermögen: 20 Ltr., Maße: 50 x 25 x 25 cm

ONE SIZE

Black Reflective

Silver Reflective

NEW!



One Size: **30**

623.29 BG150

PACKAWAY BARREL BAG

140 g/m² | 100% Polyester

• Integrierte kleine Zip-Tasche, um die große Tasche darin zu verstauen • Innentasche • Fassungsvermögen: 32 Ltr., Maße: 50 x 30 x 26 cm





ONE SIZE

White | Black | Black/White | Black/Black | Graphite Grey/ Graphite Grey | French Navy/ French Navy | Bright Royal | Classic Red | Fuchsia | Fluorescent Pink/Black | Lime Green | Olive Green/ Black | Jungle Camo/ Black | Fluorescent Yellow/Black | Silver/Black

One Size: **100**

066.29 BG173

CAMO BARREL BAG

100% Polyester

• Beuteltasche mit Zip • Leicht umzuetikettieren • Fassungsvermögen: 20 Ltr., Maße: 50 x 25 x 25 cm

ONE SIZE

Midnight Camo

Jungle Camo



One Size: **30**

+ Neue Farbe(n)

Neue Größe(n)

Für weitere Infos scannen Sie einfach den QR Code oder besuchen Sie uns online.

013.38 ANDROS 1586

ANDROS DAILY SPORTS BAG

100% Polyester

• Verstellbarer Schultergurt • Seitentaschen mit Zip, eine für Schuhe/Wäsche geeignet • Fassungsvermögen: 35 Ltr., Maße: 49 x 27 x 27 cm

ONE SIZE

- Grey Melange/ Black/Red
- Grey Melange/ Black/White

NEW!



One Size: **25**

078.29 BG166

SCUBA BARREL BAG

94% Polyester, 6% Elasthan

• Modernes Scuba-Material • Leicht umzuetikettieren • Fassungsvermögen: 20 Ltr., Maße: 50 x 25 x 25 cm

ONE SIZE

- Black
- Navy

NEW!



One Size: **30**

080.29 BG196

DUO KNIT BARREL BAG

100% Polyester

• Fronttasche mit Zip • Leicht umzuetikettieren • Fassungsvermögen: 20 Ltr., Maße: 50 x 25 x 25 cm

ONE SIZE

- Grey/Black
- Navy/Black
- Electric Yellow/Black

NEW!



One Size: **30**

071.29 BG820

TARP 50 LITRE DUFFLE

100% Polyvinylchlorid

• Kompressionsriemen, Netzinnentaschen • Leicht umzuetikettieren • Fassungsvermögen: 50 Ltr., Maße: 53 x 33 x 33 cm

ONE SIZE

- Black
- Grey
- Yellow



One Size: **10**

604.38 NEWBURY 1192

CANVAS DUFFLE BAG

75% Baumwolle, 25% Polyester

• Seesack mit verstärkten Metallösen • Großes Fach mit robuster Baumwoll-Zugbandschließe • Fassungsvermögen: 30 Ltr., Maße: 30 x 50 x 30 cm

ONE SIZE

- Natural Cotton





One Size: **30**

603.38 PLUMPTON 1191

PLUMPTON POLYESTER DUFFLE BAG

100% Polyester

• Schicker Seesack mit verstärkten Metallösen • Ein großes Fach mit robuster Zugbandschließe • Fassungsvermögen: 30 Ltr., Maße: 30 x 50 x 30 cm

ONE SIZE

- Black





One Size: **30**

Bei Melangeware kann sich die Zusammensetzung der Materialien und die Grammatur ändern.

073.29 BG127

ORIGINAL DRAWSTRING BACKPACK

100% Polyester

• Außentasche mit Zip und Wertsachenfach innen • Leicht umzuetikettieren
• Fassungsvermögen: 25 Ltr., Maße: 30 x 49 x 30 cm

ONE SIZE
- Black
- Light Grey
- French Navy
- Military Green

NEW!

BagBase



One Size: **30**

048.29 BG546

ATHLEISURE KIT BAG

100% Polyester

• Externe Netz-Balltasche • Schuhtunnel/Nasstasche • Fassungsvermögen: 58 Ltr., Maße: 62 x 35 x 35 cm

ONE SIZE
- Black
- French Navy
- Bright Royal
- Classic Red
- Lime Green

BagBase





One Size: **20**

642.30 QD525

PRO CARGO BAG

100% Polyester

• Stabile Konstruktion • Mehrere Netzinnentaschen • Fassungsvermögen: 68 Ltr., Maße: 60 x 38 x 38 cm

ONE SIZE
- Black
- French Navy/ Grey
- Classic Red

QUADRA





One Size: **15**

041.30 QX560

SLX 60 LITRE HAUL BAG

100% Polyester

• Hinten Nassfach/Schuhtunnel mit Zip • Leicht umzuetikettieren • Fassungsvermögen: 60 Ltr., Maße: 67 x 33 x 42 cm

ONE SIZE
- Black

QUADRA





One Size: **15**

073.30 QX640

SLX 40 LITRE WATERPROOF DRYTUBE

100% Polyurethan

• Verschweißte Nähte • Utensilienfach innen • Leicht umzuetikettieren
• Fassungsvermögen: 40 Liter, Maße: 30 x 55 cm

ONE SIZE
- Black
- Red
- Yellow

NEW!

QUADRA



One Size: **20**

074.30 QD660

SLX 60 LITRE WATERPROOF DRYTUBE

100% Polyurethan

• Verschweißte Nähte • Utensilienfach innen • Leicht umzuetikettieren
• Fassungsvermögen: 60 Liter, Maße: 30 x 70 cm

ONE SIZE
- Black
- Red
- Yellow

NEW!

QUADRA



One Size: **20**

+ Neue Farbe(n)

Neue Größe(n)

Für weitere Infos scannen Sie einfach den QR Code oder besuchen Sie uns online.

600.18 GBW-1L

WATERPROOF GEAR BAG

100% Polyester

• Netztasche innen mit Zip • Transparentes Fach für Namensschild an der Seite • Fassungsvermögen: 142 Ltr. **» Gear Bag Small online verfügbar.**

ONE SIZE

Black/Black
Royal/Black
Red/Black
Yellow/Black



One Size: **6**

675.29 BG200

FREESTYLE HOLDALL

100% Polyester

• Innentasche mit Zip • Zum Besticken geeignet • Fassungsvermögen: 26 Ltr.

ONE SIZE

Black
French Navy
Bright Royal
Classic Red
Fuchsia

BagBase



One Size: **25**

644.29 BG544

ATHLEISURE HOLDALL

100% Polyester

• Schuhfach, wasserdichtes Fach, Innentasche für Wertsachen • Schützende Füße • Fassungsvermögen: 30 Ltr., Maße: 54 x 29 x 26 cm

ONE SIZE

Black
Black/Black
French Navy
Bright Royal
Classic Red
Orange
Fuchsia
Lime Green

BagBase



One Size: **20**

685.29 BG75

RETRO BOWLING BAG

100% Polyester

• Zip-Fronttasche, mehrere Innentaschen mit Zip • Zum Besticken geeignet • Fassungsvermögen: 23 Ltr., Maße: 44 x 31 x 25 cm

ONE SIZE

Black/White
Black/Fuchsia
French Navy/White
Bright Royal/White
Purple/Light Grey
Classic Red/White

BagBase



One Size: **20**

037.29 BG95

ORIGINAL RETRO BOWLING BAG

100% Polyurethan

• Innenfach für Wertsachen • Verstärkter Boden, Standschutzfüße • Fassungsvermögen: 22 Ltr., Maße: 45 x 32 x 20 cm

ONE SIZE

Black/White
Black/Black
French Navy/White
Classic Red/White

BagBase



One Size: **16**

662.38 GLASGOW 1417

JUMBO KIT REISETASCHE

100% Polyester

• Große Tasche vorne mit Zip, Seitentaschen mit Zip • Reflektierende Streifen auf 3 Seiten • Fassungsvermögen: 75 Ltr., Maße: 68 x 32 x 35 cm

ONE SIZE

Black
Navy

Shugon
It's in the Bag!



One Size: **10**

Bei Melangeware kann sich die Zusammensetzung der Materialien und die Grammatur ändern.

676.30 QD70

SPORT-TASCHE

100% Nylon

• Innen PVC • 2 Seitentaschen mit Zip • Verstärkter Boden • Fassungsvermögen: 32 Ltr., Maße: 53 x 32 x 26 cm

ONE SIZE

Black
Navy
Royal
Red
Bottle Green

QUADRA



One Size: **20**

018.30 QS277

PRO TEAM LOCKER BAG

100% Polyester

• Seitentaschen mit Zip • Elastische Schlaufen für Flaschen • Fassungsvermögen: 30 Ltr., Maße: 48 x 30 x 27 cm

ONE SIZE

Black/Grey
Graphite/ Black/White
French Navy/ Black/White
Bright Royal/ Black/White
Sapphire/Black/ Light Grey
Classic Red/ Black/White
Fuchsia/Black/ Light Grey

QUADRA





One Size: **15**

637.30 QS77

TASCHE FÜR UMKLEIDESPIND

62% Polyester, 38% Polyester

• Zip-Taschen an den Stirnseiten, eine davon mit Lüftungsnetz • Zum Besticken geeignet • Fassungsvermögen: 30 Ltr., Maße: 47 x 27 cm

ONE SIZE

Black/Yellow
Black/Light Grey
Black/Lime Green
French Navy/ Light Grey
Sky Blue/French Navy/White
Bright Royal/ Black/White
Classic Red/ Black/White
Pink/Graphite Grey/White

QUADRA





One Size: **20**

629.38 CANNES 2450

CANNES SPORTS BAG

100% Polyester

• Großes Hauptfach und kleineres Seitenfach mit Zip • Tasche aus Netz mit Kordelzug für Flasche • Fassungsvermögen: 42 Ltr., Maße: 54 x 30 x 25 cm

ONE SIZE

Black
Red/Black

Shugon
It's in the Bag!



One Size: **20**

606.38 SALONIKI 1584

SALONIKI SPORTS HOLDALL

100% Polyester

• Großes Fach mit Reißverschlussöffnun • Fronttasche mit Klettschließe • Fassungsvermögen: 32 Ltr., Maße: 50 x 31 x 23 cm

ONE SIZE

Black/Silver/ Dark Grey
Black/Light Blue/Dark Grey
Black/Red/ Dark Grey

Shugon
It's in the Bag!



One Size: **20**

044.30 QD144

UTILITY HOLDALL 40 LITRES

100% Polyester

• Innentasche für Wertsachen • Leicht umzuetikettieren • Fassungsvermögen: 40 Ltr., Maße: 54 x 30 x 26 cm

ONE SIZE

Black
Graphite
Olive Green

QUADRA



One Size: **10**

+ Neue Farbe(n)

Neue Größe(n)

Für weitere Infos scannen Sie einfach den QR Code oder besuchen Sie uns online.

630.30 QD74

UNIVERSAL HOLDALL

100% Polyester

• Große Seitentasche mit Zip • Verstärkter Boden • Zum Besticken geeignet • Fassungsvermögen: 35 Ltr., Maße: 50 x 28 x 28 cm

ONE SIZE

Black
French Navy
Bright Royal
Classic Red
Burgundy
Bottle Green

QUADRA



One Size: **20**

086.29 BG578

HARDBASE SPORTS HOLDALL

100% Polyester

• Tasche für Wertsachen und Netztaschen innen • Innen abwaschbar • Leicht umzuetikettieren • Fassungsvermögen: 50 Ltr., Maße: 52 x 29 x 40 cm

ONE SIZE

Black/Black
French Navy/Black
Bright Royal/Black
Classic Red/Black

NEW!

BagBase



One Size: **6**

031.30 QS285

PRO TEAM HARDBASE HOLDALL

100% Polyester

• Bodenfach mit Luftösen und Zip • Innentaschen und Netzinnentaschen • Schützende Füße • Fassungsvermögen: 40 Ltr., Maße: 44 x 39 x 27 cm

ONE SIZE

Black/Black/Light Grey
French Navy/Black/White

QUADRA





One Size: **10**

607.38 ATHENA 1588

ATHENA SPORTS/OVERNIGHT HOLDALL

100% Polyester

• Ein großes Hauptfach, seitliches Zip-Fach für Schuhe • Zip-Fronttasche und 2 Netz-Fächer, verstärkter Boden mit schützenden Füßen • Fassungsvermögen: 40 Ltr., Maße: 60 x 25 x 28 cm

ONE SIZE

Dark Grey/Light Grey/Blue

Shugon It's in the Bag!



One Size: **20**

694.38 PIRAEUS 1578

SPORTS HOLDALL

100% Polyester

• Zip-Seitentasche, geeignet für Schuhe • Geeignet für Siebdruck, Transferdruck und Stick • Fassungsvermögen: 36 Ltr., Maße: 46 x 32 x 26 cm

ONE SIZE

Black/Light Grey
Black/Red
Black/Green
Black/Royal

Shugon It's in the Bag!



One Size: **25**

627.38 RHODES 1577

RHODES SPORTS HOLDALL

100% Polyester

• Hauptfach mit Zip, Fronttasche mit Zip • Sporttasche in Kompaktgröße passend für Umkleidespinde • Fassungsvermögen: 36 Ltr., Maße: 46 x 32 x 26 cm

ONE SIZE

Black
Grey/Charcoal Mel/Hot Pink

Shugon It's in the Bag!



One Size: **25**

Bei Melangeware kann sich die Zusammensetzung der Materialien und die Grammatur ändern.

677.29 BG22

CLASSIC HOLDALL

100% Polyester

• Abnehmbarer, verstellbarer Schultergurt • Zip-Seitentasche • Fassungsvermögen: 48 Ltr., Maße: 60 x 27 x 31 cm.

ONE SIZE

- Black
- Grey Marl
- French Navy
- Bright Royal
- Classic Red

BagBase



One Size: **20**

672.29 BG572

TEAMWEAR HOLDALL

100% Polyester

• Reflektierende Paspeln • End-Taschen mit Zip • Verstärkter Boden mit Füßen

ONE SIZE

- Black/Classic Red/White
- Black/Graphite Grey/White
- French Navy/White
- French Navy/Bright Royal/White
- French Navy/Classic Red/White
- Bright Royal/Black/White
- Classic Red/Black/White

BagBase



One Size: **20**

017.30 QS270

PRO TEAM HOLDALL

100% Polyester

• Fach für feuchte Kleidung oder Spielball („Wet Pocket") • Elastische Schlaufen für Flaschen • Fassungsvermögen: 55 Ltr., Maße: 62 x 32 x 30 cm

ONE SIZE

- Black/Grey
- Graphite/Black/White
- French Navy/Black/White
- Bright Royal/Black/White
- Classic Red/Black/White

QUADRA





One Size: **15**

647.30 QS70

TEAMWEAR HOLDALL

55% Polyester, 45% Polyester

• 2 große Außentaschen • Verstärkter Boden • Fassungsvermögen: 55 Ltr., Maße: 62 x 30 x 30 cm.

ONE SIZE

- Black/Graphite
- Graphite/Black
- Navy/Putty
- Bright Royal/Black/White
- Bright Royal/French Navy/White
- Classic Red/Black
- Classic Red/Black/White

QUADRA



One Size: **15**

641.38 DAYTONA 2510

DAYTONA HOLDALL

1050 g/m² I 100% Polyester

• Praktische Sporttasche mit verstärktem Boden • Fronttasche mit Zip, optimal geeignet für Veredelung • Fassungsvermögen: 46 Ltr., Maße: 60 x 31 x 27 cm

ONE SIZE

- Black
- Navy
- Red

Shugon It's in the Bag!



One Size: **20**

695.38 NAXOS 2477

SPORTS KIT BAG

100% Polyester

• Seitliche Netztasche • Geeignet für Siebdruck, Transferdruck und Stick • Fassungvermögen: 43 Ltr., Maße: 54 x 30 x 27 cm

ONE SIZE

- Black/Red
- Black/Charcoal
- Black/Royal

Shugon It's in the Bag!



One Size: **20**

Neue Farbe(n)

Neue Größe(n)

Für weitere Infos scannen Sie einfach den QR Code oder besuchen Sie uns online.

045.30 QD146

UTILITY HOLDALL 60 LITRES

100% Polyester

• Innentasche für Wertsachen • Leicht umzuetikettieren • Fassungsvermögen: 60 Ltr., Maße: 63 x 33,5 x 29,5 cm

ONE SIZE

Black

Graphite

Olive Green

QUADRA



One Size: **10**

680.30 QD80

JUMBO SPORT REISETASCHE

100% Nylon

• Diverse Fächer und Taschen • Verstärkter Boden mit schützenden Plastikfüßen an der Unterseite • Fassungsvermögen: 74 Ltr., Maße: 75 x 35 x 30 cm.

ONE SIZE

Black

Navy

QUADRA





One Size: **15**

628.30 QS88

JUMBO KIT BAG

54% Polyester, 46% Polyester

• Verdecktes Fach für Namensschild, Plastikfüße • Zum Besticken geeignet • Fassungsvermögen: 110 Ltr.

ONE SIZE

Black/Light Grey

French Navy/ Light Grey

Classic Red/ Black/White

QUADRA





One Size: **10**

696.38 ABERDEEN 1411

BIG KIT HOLDALL

100% Polyester

• 2 Zip-Taschen, eine davon geeignet für Schuhe • Geeignet für Siebdruck, Transferdruck und Stick • Fassungsvermögen: 67 Ltr., Maße: 67 x 36 x 29 cm

ONE SIZE

Black

French Navy

Shugon It's in the Bag!



One Size: **10**

644.38 CHICAGO 2698

SPACIOUS HOLDALL

100% Polyester

• Großes Hauptfach sowie Fronttasche mit Zip • 2 große Taschen mit Zip an den Enden • Fassungsvermögen: 93 Ltr., Maße: 77 x 34 x 34 cm

ONE SIZE

Grey/Black

Shugon It's in the Bag!



One Size: **10**

032.30 QS288

PRO TEAM JUMBO KIT BAG

100% Polyester

• Innentaschen, Netzinnentasche, Flaschenhalterung • Verstärkter Boden, schützende Füße außen • Fassungsvermögen: 115 Ltr., Maße: 85 x 38 x 35 cm

ONE SIZE

Black/Black/ Light Grey

French Navy/ Black/White

QUADRA



One Size: **10**

Bei Melangeware kann sich die Zusammensetzung der Materialien und die Grammatur ändern.

021.30 QX530

SLX 30 LITRE DAYPACK

100% Polyester

• Geeignet für Trink-Blasen (019.30 - QX510) • Abnehmbarer wasserdichter Regenüberzug • Befestigungsmöglichkeiten für Trekkingstöcke, Rücklicht und Icepickel • Fassungsvermögen: 30 Ltr., Maße: 27 x 56 x 26 cm

QUADRA

ONE SIZE

Black







One Size: **15**

616.38 ATLANTIC 2688

ATLANTIC OVERSIZED KITBAG

100% Polyester

• Sehr große, robuste Ausrüstungstasche, Außentasche vorne • Großes Hauptfach und große Innentasche mit Zip • Fassungsvermögen: 110 Ltr, Maße: 80 x 43 x 43 cm

Shugon It's in the Bag!

ONE SIZE

Black



One Size: **10**

014.38 MATTERHORN 1801

MATTERHORN 30L HIKER BACKPACK

100% Polyester

• Großes elastisches Fach vorne zum Tragen von großen/nassen Dingen • Regenüberzug • Fassungsvermögen: 30 Ltr., Maße: 28 x 56 x 18 cm.

ONE SIZE

Black/Petrol

NEW!

Shugon It's in the Bag!





One Size: **5**

628.38 GRAN PARADISO 1788

GRAN PARADISO WANDERRUCKSACK

100% Polyester

• Hauptfach einfach zu öffnen durch langen, umlaufenden Zip • Gepolsterter Hüftgurt mit zwei Zip-Taschen • Fassungsvermögen: 35 Ltr., Maße: 30 x 54 x 22 cm

ONE SIZE

Black

Black/Red

Shugon It's in the Bag!





One Size: **20**

624.38 MONTE ROSA 1797

CLASSIC TRAVEL RUCKSACK

100% Polyester

• Gepolstertes Rückenteil • Großes Hauptfach, 3 Außentaschen mit Zip • Fassungsvermögen: 45 Ltr., Maße: 34 x 55 x 21 cm

ONE SIZE

Dark Grey/ Black/Petrol

Dark Gr/ Black/Light Gr

Shugon It's in the Bag!





One Size: **10**

009.29 BG460

ESCAPE ULTIMATE CABIN CARRYALL

100% Polyester

• Gepolstertes Hauptfach mit Doppelkammer-Design • Abschließbarer Haupt-Zip • Fassungsvermögen: 34 Ltr., Maße: 50 x 35 x 20 cm

ONE SIZE

Black

BagBase®





One Size: **10**

636.29 BG650

VINTAGE CANVAS WEEKENDER

475 g/m² | 100% Polyester

• Extra langer Zip am Hauptfach für einfachen Zugriff • Einschubtasche vorne mit Zip • Fassungsvermögen: 30 Ltr., Maße: 51 x 33 x 24 cm

ONE SIZE

Vintage Black

Vintage Oxford Navy

Vintage Brown

BagBase





One Size: **15**

014.29 BG628

VINTAGE OVERNIGHTER

100% Polyester

• Kann in der Hand oder über der Schulter getragen werden • Hauptfach mit extra langem Zip für besseren Eingriff • Fassungsvermögen: 26 Ltr., Maße: 47 x 30 x 23 cm

ONE SIZE

Black

French Navy

BagBase



One Size: **20**

020.38 BEJING 6093

BEIJING FLYER TROLLEY

100% Polyester

• Verstärkter Boden • Als Handgepäck geeignet (kleine Größen) • Fassungsvermögen: 47 Ltr., Maße: 57 x 37 x 25 cm

ONE SIZE

Black Melange

Grey Melange

NEW!

Shugon It's in the Bag!





One Size: **10**

040.30 QX550

SLX 30 LITRE STOWAWAY CARRY-ON

100% Polyester

• Hinten Nassfach/Schuhtunnel mit Zip • Verstärkter gepolsterter Boden • Fassungsvermögen: 30 Ltr., Maße: 54 x 27 x 34 cm

ONE SIZE

Black

QUADRA





One Size: **15**

058.29 BG869

ONYX WEEKENDER

100% Polyester

• Innenfach für Wertsachen, verstärkter Boden • Leicht umzuetikettieren • Fassungsvermögen: 38 Ltr., Maße: 55 x 28 x 27 cm

ONE SIZE

Black

BagBase





One Size: **20**

645.30 QD45

REISETASCHE

100% Nylon

• Polyvinylchlorid (PVC) innen • Verstärkter Boden • Fassungsvermögen: 34 Ltr., Maße: 50 x 25 x 25 cm.

ONE SIZE

Black

Navy

Royal

Bottle Green

QUADRA



One Size: **30**

Bei Melangeware kann sich die Zusammensetzung der Materialien und die Grammatur ändern.

613.30 QD613

VINTAGE CANVAS HOLDALL

100% Baumwolle

• Zip-Frontfach, Zip-Innentasche • Boden gepolstert • Fassungsvermögen: 45 Ltr., Maße: 58 x 30 x 30 cm.

QUADRA

ONE SIZE

- Vintage Black
- Vintage Light Grey
- Vintage Oxford Navy
- Vintage Brown
- Sahara



One Size: **20**

692.38 TRIESTE 7720

SOFT CABIN BACKPACK

100% Polyester

• Großes Netzfach innen • Geeignet für Siebdruck, Transferdruck und Stick • Fassungsvermögen: 34 Ltr., Maße: 36 x 50 x 19 cm

ONE SIZE

- Charcoal/ Black



One Size: **10**

642.38 DETROIT 6090

DETROIT TROLLEY HOLDALL

100% Polyester

• Zusätzlicher ausziehbarer Zuggriff auf der Kopfseite • Für Siebdruck, Transferdruck und Bestickung geeignet • Fassungsvermögen: 75 Ltr., Maße: 64 x 34 x 34 cm

ONE SIZE

- Grey/Black





One Size: **4**

046.29 BG470

LIGHTWEIGHT SPINNER CARRY-ON

100% Polyester

• Abschließbares Hauptfach mit Spanngurten • Multidirektionale 360° Räder • Fassungsvermögen: 29 Ltr., Maße: 35 x 55 x 20 cm

ONE SIZE

- Black
- Platinum





One Size: **4**

036.30 QD878

NUHIDE™ WEEKENDER

100% Polyurethan

• Innenfach für Wertsachen, verstärkter Boden • Gefüttert mit Stoff in Nadelstreifenoptik • Fassungsvermögen: 30 Ltr., Maße: 56 x 28 x 29 cm

QUADRA

ONE SIZE

- Black





One Size: **16**

694.30 QD902

VESSEL™ HANDGEPÄCK-TROLLEY

100% Polyester

• Ausziehbarer Zuggriff • Vordertasche mit Zip, Utensilienfächer • Stabile Rollen

QUADRA

ONE SIZE

- Black







One Size: **6**

+ Neue Farbe(n)

Neue Größe(n)

Für weitere Infos scannen Sie einfach den QR Code oder besuchen Sie uns online.

038.30 QD975

TUNGSTEN™ BUSINESS TRAVELLER

100% Polyester

• Gepolstertes Laptop-Fach für fast alle Laptops bis 15.6" • Fronttasche mit Utensilienfach • Verdeckte Halterung für Namensschild • Fassungsvermögen: 29 Ltr., Maße: 38 x 55 x 20 cm

ONE SIZE

Black/Dark Graphite

QUADRA





One Size: **4**

630.29 BG25

CLASSIC AIRPORTER

100% Polyester

• Haltegurte innen • Seitentaschen mit Zip • Stabile Rollen • Fassungsvermögen: 32 Ltr., Maße: 52 x 35 x 24 cm

ONE SIZE

Black

BagBase





One Size: **8**

010.29 BG461

ESCAPE DUAL LAYER CABIN WHEELIE

100% Polyester

• Ausziehbarer Zuggriff • Einschubfach für Adressinfo • Gepolstertes Hauptfach mit Doppelkammer-Design und verschließbarem Zip • Fassungsvermögen: 40 Ltr., Maße: 35 x 55 x 23 cm

ONE SIZE

Black

BagBase





One Size: **6**

627.30 QD970

TUNGSTEN™ ROLLENTASCHE

100% Polyester

• Strapazierfähige Rollen • Mehrere Innentaschen • Zum Besticken geeignet • Fassungsvermögen: 65 Ltr., Maße: 65 x 36 x 33 cm

ONE SIZE

Black/Dark Graphite

QUADRA





One Size: **4**

015.30 QD973

TUNGSTEN™ MOBILE OFFICE

100% Polyester

• Laptop-Fach aus Neopren, passend für nahezu alle Laptops bis 16" Bildschirmgröße • Separate Tasche für Ipad™/Tablet PC • Als Handgepäck geeignet • Fassungsvermögen: 29 Ltr., Maße: 43 x 38 x 24 cm

ONE SIZE

Black

QUADRA





One Size: **4**

014.30 QD972

TUNGSTEN™ LAPTOP AIRPORTER

100% Polyester

• Laptop-Fach aus Neopren, passend für nahezu alle Laptops bis 16" Bildschirmgröße • Separate Tasche für Ipad™/Tablet PC • Stabile Rollen • Fassungsvermögen: 29 Ltr., Maße: 33 x 47 x 21 cm

ONE SIZE

Black/Dark Graphite

QUADRA





One Size: **6**

Bei Melangeware kann sich die Zusammensetzung der Materialien und die Grammatur ändern.

670.38 ROMA 1424

LAPTOP TROLLEY BACKPACK

100% Polyester

• Langer, ausziehbarer Zuggriff • Gepolstertes Hauptfach für nahezu alle Laptops bis 15,6“, Utensilienfach vorne mit Zip • Fassungsvermögen: 30 Ltr., Maße: 32 x 48 x 19 cm

ONE SIZE

Black





One Size: **3**

021.38 WARWICK 6806

WARWICK OVERNIGHT BUSINESS TROLLEY

100% Polyester

• Innen gepolsterte Tasche für nahezu alle Laptops bis 15,6“ • Fach für Dokumente • Als Handgepäck geeignet • Fassungsvermögen: 32 Ltr, Maße: 42 x 35 x 23 cm

ONE SIZE

Black

NEW!



One Size: **2**

699.29 BG23

CLASSIC WHEELY HOLDALL

100% Polyester

• Abnehmbarer, verstellbarer Schultergurt mit Polster • Zip-Seitentasche • Ausziehbarer Zuggriff, stabile Rollen • Fassungsvermögen: 105 Ltr., Maße: 75 x 38 x 35 cm

ONE SIZE

Black

Grey Marl





One Size: **4**

011.29 BG462

ESCAPE DUAL-LAYER MEDIUM WHEELIE

100% Polyester

• Ausziehbarer Zuggriff • Einschubfach für Adressinfo • Hauptfach mit Doppelkammer-Design und verschließbarem Zip • Fassungsvermögen: 75 Ltr., Maße: 36 x 67 x 30 cm

ONE SIZE

Black





One Size: **4**

012.29 BG463

ESCAPE DUAL-LAYER LARGE WHEELIE

100% Polyester

• Ausziehbarer Zuggriff • Einschubfach für Adressinfo • Hauptfach mit Doppelkammer-Design und verschließbarem Zip • Fassungsvermögen: 95 Ltr., Maße: 40 x 80 x 32 cm

ONE SIZE

Black





One Size: **4**

699.30 QD904

VESSEL™ TEAM WHEELIE BAG

100% Polyester

• Netzstoff-Innentaschen, Vordertasche mit Zip • Ausziehbarer Zuggriff, stabile Rollen • Fassungsvermögen: 70 Ltr., Maße: 77 x 39 x 34 cm

ONE SIZE

Black



One Size: **4**

+ Neue Farbe(n)

Neue Größe(n)

Für weitere Infos scannen Sie einfach den QR Code oder besuchen Sie uns online.

686.38 CARRARA II 1421

MONOPOLE TROLLEY-RUCKSACK

100% Polyester

• 2 Hauptfächer mit Zip und Netztrennung im Inneren • Schützende Füße am verstärkten Boden, strapazierfähige Rollen • Fassungsvermögen: 35 Ltr., Maße: 36 x 48 x 20 cm

ONE SIZE

Black



One Size: **4**

699.38 PARIS 6096

TROLLEY HOLDALL

100% Polyester

• Verbesserter, ausziehbarer Zuggriff • Große Netztasche innen • Fassungsvermögen: 78 Ltr., Maße: 70 x 31 x 36 cm

ONE SIZE

Black



One Size: **4**

643.29 BG540

SPORTS SHOE/ACCESSORY BAG

100% Polyester

• Hauptfach innen auswischbar • Netztasche hinten • Fassungsvermögen: 8 Ltr., Maße: 19 x 35 x 12 cm

ONE SIZE

Black

French Navy

Bright Royal

Classic Red

Orange

Fuchsia

Lime Green





One Size: **80**

630.57 PP-17080-DB

DRESS BAG

70 g/m² | 100% Polypoplylen

• Nicht gewebt • Sichtfenster • Geeignet für Siebdruck

ONE SIZE

Snowwhite



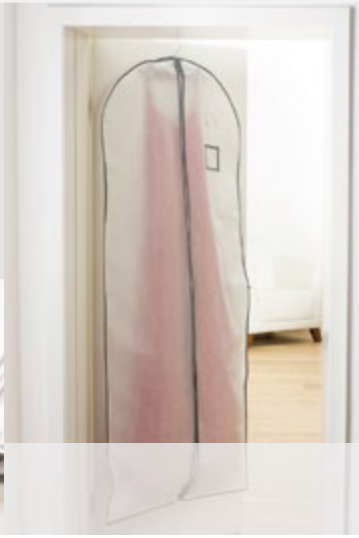

One Size: **50**

616.57 PP-60100-SB

SUIT BAG

70 g/m² | 100% Polypropylen

• Nicht gewebt • Sichtfenster • Kontrastpaspelierung

ONE SIZE

Black

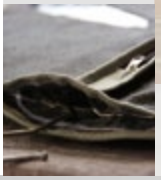



One Size: **50**

631.30 QD31

DELUXE KLEIDERHÜLLE

100% Polyester

• Sichtfenster, ohne Kleiderbügel • Kann mit Druckknopf auf halbes Format gefaltet werden • Format: 60 x 100 cm

ONE SIZE

Black





One Size: **50**

Bei Melangeware kann sich die Zusammensetzung der Materialien und die Grammatur ändern.

693.38 BARI 1433

FOLDING TRAVEL HOLDALL

100% Polyester

• Kann zusammengefaltet in einer mitgelieferten Tasche verstaut werden • Geeignet für Siebdruck, Transferdruck und Stick • Fassungsvermögen: 24 Ltr., Maße: 46 x 24 x 22 cm

ONE SIZE

Hot Pink/ Light Grey

Turquoise/ Royal

Irish Green/ Bottle Green



One Size: **50**

084.29 BG459

ESCAPE PACKING CUBE SET

100% Polyester

• Leicht umzuetikettieren • Set besteht aus 3 Teilen (Formate: S, M, L) • Fassungsvermögen: 4 Ltr. (S), 6 Ltr. (M), 10 Ltr. (L) • Maße: 17x33x8 cm (S), 28x33x8 cm (M), 46x33x8 cm (L)

ONE SIZE

Black

NEW!



One Size: **40**

646.30 QD85

SCHUHTASCHE

100% Polyester

• Netzfenster innen zur besseren Belüftung • Große Öffnung durch Zip • Fassungsvermögen: 14 Ltr., Maße: 33 x 26 x 25 cm

ONE SIZE

Black/ Graphite





One Size: **40**

613.57 PP-3045-SB

SHOE BAG

70 g/m² | 100% Polypropylen

• Nicht gewebt • Kordelzug • Geeignet für Siebdruck

ONE SIZE

Snowwhite

Black

Dark Blue



One Size: **250**

668.30 QD86

STIEFELTASCHE

100% Nylon

• Sichtfenster für Namensschild • Fassungsvermögen: 28 Ltr. • Maße: 36 x 47 x 25 cm

ONE SIZE

Black/Graphite Grey

Navy/Black

Bottle Green/ Black



One Size: **30**

641.30 QD76

SCHUHTASCHE

100% Nylon

• Gewebter Tragegurt • Praktische Doppelreißverschlussöffnung • Fassungsvermögen: 9 Ltr., Maße: 35 x 18 x 16 cm.

ONE SIZE

Black

Navy

Bright Royal/ Black/White

Classic Red/ Black/White





One Size: **80**

+ Neue Farbe(n)

Neue Größe(n)

Für weitere Infos scannen Sie einfach den QR Code oder besuchen Sie uns online.

696.29 BG145

JUNIOR DANCE BAG

100% Polyester

• Hauptfach und Fronttasche mit Zip • Netzinnentasche, verstärkter Boden
• Fassungsvermögen: 15 Ltr., Maße: 39 x 29 x 16 cm

BagBase

ONE SIZE

- Black/White
- Black/ Fuchsia
- Purple/Light Grey
- Classic Pink/ Light Grey



One Size: **30**

635.30 QD452

ENHANCED-VIZ BOOK BAG

100% Polyester

• Fluoreszierende Einfassung • Sichtfenster für Namensschild • Fassungsvermögen: 4 Ltr., Maße: 38 x 28 cm

QUADRA

ONE SIZE

- French Navy
- Bright Royal
- Classic Red
- Burgundy
- Bottle Green



One Size: **100**

651.30 QD51

JUNIOR BOOK BAG

100% Nylon

• 2 Utensilienfächer mit Zip • Verdecktes Sichtfenster für Namensschild
• Fassungsvermögen: 7 Ltr., Maße: 37 x 30 x 6 cm.

QUADRA

ONE SIZE

- Black
- Navy
- Royal
- Purple
- Red
- Burgundy
- Emerald
- Bottle Green
- Yellow





One Size: **60**

678.30 QD458

KIDS SCHUHBEUTEL

100% Nylon

• Reflektierendes Dreieck auf beiden Seiten • Verdecktes Namensschild
• Fassungsvermögen: 6 Ltr., Maße: 28 x 37 cm

QUADRA

ONE

- White
- Navy
- Royal
- Red
- Burgundy
- Bottle Green



One: **300**

665.29 BG33

PORTFOLIO BRIEFCASE

100% Polyester

• Umlaufender Zip • Vorderklappe mit Zip-Tasche, verschiedene Utensilienfächer
• Fassungsvermögen: 11 Ltr., Maße: 40 x 35 x 11 cm

BagBase

ONE SIZE

- Black
- Graphite
- French Navy





One Size: **20**

690.30 QD90

DOKUMENTEN-TASCHE

100% Nylon

• Polyvinylchlorid (PVC) beschichtet • Klettverschluss • Fassungsvermögen: 13 Ltr., Maße: 32 x 36 x 12 cm

QUADRA

ONE SIZE

- Black





One Size: **30**

Bei Melangeware kann sich die Zusammensetzung der Materialien und die Grammatur ändern.

648.38 KANSAS 1448

CONFERENCE BAG

100% Polyester

• Geräumiges Hauptfach mit Zip, Fronttasche mit Zip • Geeignet für Siebdruck, Transferdruck und Stick • Fassungsvermögen: 13 Ltr., Maße: 43 x 35 x 11 cm

ONE SIZE

Black

Navy





One Size: **30**

680.38 OSLO II 1443

EXCELLENT CONFERENCE BAG

100% Polyester

• Fronttasche mit Zip • Geeignet für Siebdruck, Transferdruck und Stick • Fassungsvermögen: 6 Ltr., Maße: 38 x 27 x 6 cm

ONE SIZE

Black/Grey

Navy/Grey

Royal/Grey - FALSCH ANGELEGT



One Size: **20**

603.30 QD802

BURBANK ZIPPER PORTFOLIO

100% Polyester

• Diverse Utensilienfächer, mit A4-Notizblock • Zum Besticken geeignet (Spezialrahmen erforderlich) • Maße: 27 x 34 x 2 cm

ONE SIZE

Black





One Size: **20**

604.30 QD803

BURBANK DELUXE ZIPPER PORTFOLIO

100% Polyester

• Ringbuch-Mechanik, mit A4-Notizblock • Inklusive Taschenrechner • Zum Besticken geeignet (Spezialrahmen erforderlich) • Maße: 28 x 35 x 4 cm

ONE SIZE

Black





One Size: **15**

030.30 QD963

ECLIPSE IPAD™/TABLET DOCUMENT FOLIO

100% Polyester

• iPad™ und iPad™ mini/Tablet kompatibel • Schlaufen für Stifte und A4 Block (inkl.) • Maße: 26 x 33 x 3 cm

ONE SIZE

Black





One Size: **15**

695.30 QD264

EXECUTIVE IPAD CASE

100% Polyester

• Optimal geeignet für iPad (nicht inkl.) • Diverse Taschen • Fassungsvermögen: 4,5 Ltr., Maße: 23 x 29 x 8 cm

ONE SIZE

Black





One Size: **40**

673.29 BG613

VINTAGE LAPTOP BACKPACK

100% Polyester

• Akzente in Kontrastfarbe Brown (außer bei Black/Black) • Gepolstertes Laptop-Fach, passend für nahezu alle Laptops bis 17" Bildschirmgröße • Leicht umzuetikettieren • Fassungsvermögen: 18 Ltr., Maße: 30 x 46 x 17 cm

ONE SIZE

Black · Black/Black · Graphite Grey/Black · French Navy · Midnight Camo/Black · Burgundy · Olive Green/Black · Jungle Camo

BagBase

TOP SELLER





One Size: **25**

022.30 QD269

EXECUTIVE DIGITAL BACKPACK

100% Polyester

• Gepolstertes Laptop-Fach, passend für nahezu alle Laptops bis 15,6" • Separates, gepolstertes Tablet-Fach • Innentasche mit Zip, Utensilienfach, USB-Stick Schlaufen • Fassungsvermögen: 20 Ltr., Maße: 33 x 44 x 17 cm

ONE SIZE

Black · Grey Marl

QUADRA





One Size: **15**

621.30 QD905

VESSEL™ LAPTOP RUCKSACK

100% Polyester

• Gepolstertes Laptop-Fach, passend für nahezu alle Laptops bis 15,6" • Netz-Innentaschen mit Zip • Kabelöse • Fassungsvermögen: 26 Ltr., Maße: 30 x 48 x 30 cm.

ONE SIZE

Black

QUADRA





One Size: **12**

663.30 QD968

TUNGSTEN™ LAPTOP RUCKSACK

100% Polyester

• Gepolstertes Laptop-Fach, passend für nahezu alle Laptops bis 15,4" Bildschirmgröße • Kabelöse für Kopfhörer • Zum Besticken geeignet • Fassungsvermögen: 23 Ltr., Maße: 34 x 45 x 21 cm

ONE SIZE

Black/Dark Graphite

QUADRA





One Size: **15**

017.38 BORDEAUX 5819

BORDEAUX HYBRID LAPTOP BRIEFCASE

100% Polyester

• Fach mit Tasche für nahezu alle Laptops bis 15,6" • Kann über Trolleygriff getragen werden • Fassungsvermögen: 28 Ltr., Maße: 49 x 34 x 17 cm

ONE SIZE

Charcoal Melange/Black

NEW!

Shugon It's in the Bag!





One Size: **10**

674.38 FRANKFURT 5818

SMART LAPTOP BACKPACK

100% Polyester

• Hauptfach mit Zip für nahezu alle Laptops bis 15,6" • Weitere Innentaschen • Fassungsvermögen: 30 Ltr., Maße: 32 x 48 x 20 cm

ONE SIZE

Black

Shugon It's in the Bag!



One Size: **10**

Bei Melangeware kann sich die Zusammensetzung der Materialien und die Grammatur ändern.

640.38 TORONTO 5824

TORONTO LAPTOP RUCKSACK

100% Nylon

• Gepolstertes Fach mit Zip, für nahezu alle Laptops bis 15,6“ • Kopfhörer-Öffnung im Laptop-Fach (bis 15,6“) • Fassungsvermögen: 28 Ltr., Maße: 35 x 41 x 20 cm

ONE SIZE

Black/Black





One Size: **10**

678.38 ZURICH 5343

CLASSIC LAPTOP BACKPACK

100% Polyester

• Hauptfach mit Zip für nahezu alle Laptops bis 15,6“ • Fach mit Zip für Laptop-Zubehör mit Utensilienfach • Fassungsvermögen: 27 Ltr., Maße: 31 x 44 x 20 cm

ONE SIZE

Black



One Size: **10**

045.29 BG265

CAMPUS LAPTOP BACKPACK

100% Polyester

• Gepolsterte Rückenpartie • Gepolstertes Laptop-Fach mit externem Zugriff, passend für nahezu alle Laptops bis 15.6“ • Fassungsvermögen: 23 Ltr., Maße: 32 x 44 x 24 cm

ONE SIZE

Black

Navy Dusk





One Size: **30**

634.38 FREIBURG 5363

FREIBURG LAPTOP RUCKSACK

100% Polyester

• Gepolstertes Laptop-Fach mit Zip, passend für nahezu alle Laptops bis 15,6“ • Fronttasche mit Utensilienfach und Zip • Fassungsvermögen: 30 Ltr., Maße: 31 x 48 x 25 cm

ONE SIZE

Black



One Size: **20**

601.30 QD610

VINTAGE CANVAS AKTENTASCHE

100% Baumwolle

• Gepolstertes Bodenteil • Zum Besticken geeignet • Fassungsvermögen: 14 Ltr., Maße: 40 x 30 x 12 cm

ONE SIZE

Vintage Black

Vintage Light Grey

Sahara





One Size: **25**

665.30 QD65

ALLROUND AKTENTASCHE

100% Polyester

• Zahlreiche Taschen mit Klett- oder Reißverschluss, Utensilienfächer • Durch umlaufenden Zip auf 16 cm Tiefe zu vergrößern • Fassungsvermögen: 16/20 Ltr., Maße: 41 x 34 x 10/16 cm.

ONE SIZE

Black

Dark Graphite

Navy





One Size: **20**

+ Neue Farbe(n)

Neue Größe(n)

Für weitere Infos scannen Sie einfach den QR Code oder besuchen Sie uns online.

628.29 BG218

TWO-TONE DIGITAL MESSENGER

100% Polyester

• Gepolstertes Laptop-Fach, passend für nahezu alle Laptops bis 15.6“ Bildschirmgröße • Utensilienfächer • Leicht umzuetikettieren • Fassungsvermögen: 11 Ltr., Maße: 39 x 31 x 12 cm

ONE SIZE

Grey Marl

Anthracite

BagBase





One Size: **30**

600.30 QD266

PORTFOLIO LAPTOP CASE

100% Polyester

• Passend für nahezu alle Laptops bis 17“ Bildschirmgröße • Zip-Fronttasche mit Utensilienfächern • Zum Besticken geeignet • Fassungsvermögen: 10 Ltr., Maße: 41 x 32 x 8 cm

ONE SIZE

Black

QUADRA





One Size: **20**

024.30 QD624

VINTAGE CANVAS IPAD™/TABLET REPORTER

100% Baumwolle

• Gepolstertes Innenfach für Tablet PCs • Magnetverschluss, Zip-Tasche hinten • Fassungsvermögen: 5 Ltr., Maße: 23 x 28 x 7 cm

ONE SIZE

Vintage Black

Sahara

QUADRA





One Size: **30**

689.38 MUNICH 2900

LAPTOP BRIEFCASE

100% Polyurethan

• Gepolstertes Hauptfach mit Zip, geeignet für nahezu alle Laptops bis 15,4“ Bildschirmgröße • Geeignet für Siebdruck und Prägung • Fassungsvermögen: 9 Ltr., Maße: 42 x 33 x 7 cm

ONE SIZE

Black

Shugon

It's in the Bag!



One Size: **10**

043.29 BG260

CAMPUS LAPTOP BRIEF

100% Polyester

• Gepolstertes Zip-Fach für fast alle Laptops bis 15,6“ • Utensilienfach innen • Fassungsvermögen: 8 Ltr., Maße: 40 x 30 x 7 cm

ONE SIZE

Black

Navy Dusk

BagBase



One Size: **30**

044.29 BG261

CAMPUS LAPTOP MESSENGER

100% Polyester

• Gepolstertes Fach für fast alle Laptops bis 15,6“ • Utensilienfach innen • Fassungsvermögen: 14 Ltr., Maße: 40 x 29 x 12 cm

ONE SIZE

Black

Navy Dusk

BagBase



One Size: **20**

Bei Melangeware kann sich die Zusammensetzung der Materialien und die Grammatur ändern.

010.30 QD268

EXECUTIVE DIGITAL OFFICE

100% Polyester

• Gepolstertes Laptop-Fach mit Zip, geeignet für nahezu alle Laptops bis 17" Bildschirmgröße • Dokumentenfach mit Zip • Riemen auf der Rückseite

ONE SIZE

Black

Grey Marl

QUADRA





One Size: **20**

042.30 QX570

SLX 15 LITRE COURIER BAG

100% Polyester

• Gepolstertes Laptop-Fach für nahezu alle Laptops bis 15.6" • Diverse Innentaschen • Leicht umzuetikettieren • Maße: 45 x 35 x 15 cm

ONE SIZE

Black

QUADRA





One Size: **20**

667.30 QD967

TUNGSTEN™ LAPTOP AKTENTASCHE

100% Polyester

• Gepolstertes Laptop-Fach, passend für nahezu alle Laptops bis 15,4" Bildschirmgröße • Zum Besticken geeignet • Fassungsvermögen: 14 Ltr., Maße: 39 x 31 x 11 cm

ONE SIZE

Black/Dark Graphite

QUADRA





One Size: **15**

626.57 1014-DS

BAG WITH DRAWSTRING MINI

140 g/m² | 100% Baumwolle

• Kordelzug • Innennähte umsäumt • Geeignet für Stick, Sieb- und Transferdruck (bereits gebügelt)

ONE SIZE

Natural



One Size: **1000**

627.57 1520-DS

BAG WITH DRAWSTRING MEDIUM

140 g/m² | 100% Baumwolle

• Kordelzug • Innennähte umsäumt • Geeignet für Stick, Sieb- und Transferdruck (bereits gebügelt)

ONE SIZE

Natural



One Size: **1000**

628.57 2530-DS

BAG WITH DRAWSTRING

140 g/m² | 100% Baumwolle

• Kordelzug • Innennähte umsäumt • Geeignet für Stick, Sieb- und Transferdruck (bereits gebügelt)

ONE SIZE

Natural



One Size: **500**

648.28 W216

PREMIUM COTTON STUFF BAG

200 g/m² | 100% Baumwolle

• Zugkordel • Fassungsvermögen in Ltr.: 1 (XS), 3 (S), 8 (M), 15 (L), 38 (XL) • Maße in cm: 14x20 (XS), 25x30 (S), 30x45 (M), 40x50 (L), 49x75 (XL)

XS, S, M, L, XL

Natural

Black

NEW!



XS: **400**
S: **300**
M: **200**
L: **100**
XL: **80**

612.57 2226-SH

APOTHEKENTASCHE

140 g/m² | 100% Baumwolle

• Apothekertasche, Kurze Tragegriffe (SH): ca. 24 cm • Cross Stitching an Tragegriffen für mehr Stabilität • Geeignet für Stick, Sieb- und Transferdruck (bereits gebügelt)

ONE SIZE

Snowwhite

Natural

Black

Dark Blue

TOP SELLER



One Size: **500**

628.28 W103

COTTON PARTY BAG FOR LIFE

140 g/m² | 100% Baumwolle

• Tragegriff (Länge: 25 cm) • Fassungsvermögen: 2,5 Ltr., Maße: 19 x 25 cm

ONE SIZE

White

Natural

Black

Sapphire Blue

Bright Red

Fuchsia

Yellow



One Size: **400**

633.28 W350

FAIRTRADE COTTON CANVAS CUSHION COVER

305 g/m² | 100% Baumwolle

• Kissenhülle (ohne Füllung) mit verdeckten Reißverschlüssen • Perfekt für Druck und Stick • Maximale Druckfläche: 26 x 45 (S), 36 x 36 (M), 45 x 45 (L).

30X50CM (S), 40X40CM (M), 50X50CM (L)

Natural



S-L: **60**

688.38 JAIPUR 1102

SMALL JUTTON GIFT BAG

70% Jute, 30% Baumwolle

• Eingefärbte, gewebte Tragegriffe aus Baumwolle • Geeignet für Siebdruck, Transferdruck und Stick • Fassungsvermögen: 6 Ltr., Maße: 20 x 20 x 15 cm

ONE SIZE

Natural/Navy

Natural/Black

Natural/ Natural



One Size: **125**

620.28 W411

JUTE PETITE GIFT BAG

100% Jute

• Beschichtet • Baumwoll-Tragegriffe (Länge: 30 cm) • Fassungsvermögen: 4 Ltr., Maße: 20 x 20 x 12 cm

ONE SIZE

Natural



One Size: **150**

Bei Melangeware kann sich die Zusammensetzung der Materialien und die Grammatur ändern.

612.28 W412

JUTE MINI GIFT BAG

100% Jute

• Beschichtet • Gewebte Baumwoll-Tragegriffe (Länge: 35 cm)
• Fassungsvermögen: 6 Ltr., Maße: 26 x 22 x 14 cm

ONE SIZE

Natural, White/White, Natural/Bright Red, Natural/Black, Natural/Fuchsia, Natural/Forest Green, Black/Black, Graphite Grey/Graphite Grey, Navy/Navy, Forest Green/Forest Green



One Size: **125**

640.28 W441

JUCO MINI GIFT BAG

75% Jute, 25% Baumwolle

• Laminiert, Knopfverschluss • Baumwoll-Tragegriffe (Länge: 35 cm)
• Fassungsvermögen: 6 Ltr., Maße: 26 x 22 x14 cm

ONE SIZE

Natural



One Size: **100**

650.28 W425

COTTON POCKET JUTE GIFT BAG

100% Jute

• Grifflänge: 35 cm • Druckoptimierte Fronttasche aus Baumwolle (Canvas)
• Fassungsvermögen: 6 Ltr., Maße: 26 x 22 x 14 cm

ONE SIZE

Natural

NEW!



One Size: **100**

023.29 BG915

SUBLIMATION STUFF BAG

100% Polyester

• Oberfläche optimal geeignet für HD Sublimation • Fassungsvermögen: 0,25 Ltr. (XS); 1 Ltr. (S); 2,5 Ltr. (M); 5 Ltr. (L) • Maße: 10x14,5 cm (XS); 14,5x20,5 cm (S); 20,5x29 cm (M), 29x41,5 cm (L)

XS, S, M, L

White



XS: **500**
S: **400**
M: **200**

024.29 BG940

SUBLIMATION WALLET

100% Polyester

• Diverse Karten- und Geldfächer • Oberfläche außen optimal geeignet für HD Sublimation • Maße: 24,5 x 9,5 cm (offen); 12 x 9,5 cm (geschlossen)

ONE SIZE

Black





One Size: **200**

028.29 BG949

SUBLIMATION PHONE POUCH XL

100% Polyester

• Gürtelschlaufe und Karabinerhaken • Tasche mit Zip • Maße: 10 x 16 x 2 cm

ONE SIZE

Black



One Size: **200**

+ Neue Farbe(n)

Neue Größe(n)

Für weitere Infos scannen Sie einfach den QR Code oder besuchen Sie uns online.

634.28 W415

JUTE STUFF BAG

100% Jute

• Doppelter Kordelzug • Fassungsvermögen in Ltr.: 0,25 (2XS); 1 (XS); 3 (S); 8 (M); 15 (L); 40 (XL) • Maße in cm: 10x15 (2XS); 14x20 (XS); 25x30 (S); 30x45 (M); 40x55 (L); 55x75 (XL)

2XS, XS, S, M, L, XL

Natural



2XS-XL: **600**

635.28 W431

SHIMMER JUTE MINI GIFT BAG

98% Jute, 2% Metall

• Gewebe mit Goldschimmer • Baumwoll-Tragegriffe (Länge: 35 cm) • Fassungsvermögen: 6 Ltr., Maße: 26 x 22 x 14 cm

ONE SIZE

Natural Gold



One Size: **100**

636.28 W433

SHIMMER JUTE BOTTLE BAG

98% Jute, 2% Metall

• Gewebe mit Goldschimmer • Verstärkte Baumwoll-Tragegriffe (Länge: 29 cm) • Geeignet für Flaschen bis zu 1,5 Ltr., Maße: 12 x 35 x 11 cm

ONE SIZE

Natural Gold



One Size: **100**

059.29 BG38

GRAB POUCH

100% Polyester

• Größe geeignet für iPad mini/Tablets • Leicht umzuetikettieren • Fassungsvermögen: 1,5 Ltr., Maße: 28 x 19 cm

ONE SIZE

White/Black

Light Grey

Black/Black

French Navy

French Navy/ Light Grey

Surf Blue

Surf Blue/ Black

True Pink

True Pink/ Light Grey

Mint

Mint Green/ Light Grey



One Size: **80**

606.29 BG40

RIPPER WALLET

100% Polyester

• Geldbörse mit Klettverschluss • Klarsichtfenster • Maße: offen: 24 x 13,2 cm, geschlossen: 8 x 13,2 cm

ONE SIZE

Black

Graphite

French Navy

Bright Royal

Classic Red

Orange

Olive



One Size: **300**

635.29 BG46

HANDY-TASCHE

50 g/m² I 100% Polyester

• Abnehmbare, verstellbare Umhängekordel • Tasche mit seitlichem Zip • Klappe mit Klettverschluss

ONE SIZE

Black

Graphite

French Navy



One Size: **240**

Bei Melangeware kann sich die Zusammensetzung der Materialien und die Grammatur ändern.

668.29 BG49

PHONE POUCH XL

100% Polyester

• Gürtelschlaufe und Karabinerhaken • Passend für nahezu alle Smartphones • Maße: 10 x 16 x 2 cm

ONE SIZE

- Black
- Graphite Grey
- French Navy
- Bright Royal
- Classic Red
- Magenta
- Fuchsia





One Size: **200**

026.29 BG944

SUBLIMATION PENCIL CASE

100% Polyester

• Hauptfach mit Zip • Oberfläche außen optimal geeignet für HD Sublimation • Maße: 21 x 12 cm

ONE SIZE

- Black
- Sapphire Blue
- Classic Red
- Fuchsia



One Size: **200**

071.30 QD887

NUHIDE™ PENCIL CASE

100% Polyurethan

• Nadelstreifenfutter • Leicht umzuetikettieren • Fassungsvermögen: 0,75 Ltr., Maße: 20 x 6 x 6 cm

ONE SIZE

- Black
- Tan

NEW!



One Size: **100**

072.30 QD889

NUHIDE™ ACCESSORY POUCH

100% Polyurethan

• Nadelstreifenfutter • Innenfach, iPad™ mini/Tablet kompatibel • Leicht umzuetikettieren • Fassungsvermögen: 2 Ltr., Maße: 28 x 20 cm

ONE SIZE

- Black
- Tan

NEW!



One Size: **80**

046.30 QD440

WATER BOTTLE AND HOLDER

100% Polyester

• Inkl. 500 ml Wasserflasche • Identifikationsetikett innen • Fassungsvermögen: 0,5 Ltr., Maße: 7,5 x 7,5 x 20 cm

ONE SIZE

- Black
- French Navy
- Bright Royal
- Classic Red
- Burgundy
- Bottle Green



One Size: **36**

632.29 BG47

TRAVEL WALLET

100% Polyester

• Fach für Ausweis, Utensilienfächer • Geeignet für Smartphones • Maße: 14 x 19 x 2 cm

ONE SIZE

- Black
- Graphite
- Surf Blue/ Light Grey
- True Pink/ Light Grey
- Lime Green/ Graphite
- Mint/Light Grey





One Size: **200**

+ Neue Farbe(n)

Neue Größe(n)

Für weitere Infos scannen Sie einfach den QR Code oder besuchen Sie uns online.

648.29 BG48

TRAVEL WALLET XL

100% Polyester

• Fach für Ausweis, Utensilienfächer • Geeignet für iPad™ mini, Tablets und Smartphones • Maße: 15 x 22 x 2 cm

ONE SIZE

Black

BagBase



One Size: **125**

648.30 QS20

TEAMWEAR HYDRO GÜRTELTASCHE

150 g/m² | 100% Polyester

• Verstellbarer Taillengurt mit Verschluss • Veredelungszugang • Kleine Öffnung um Kopfhörer von innen nach außen zu führen

ONE SIZE

Black/Classic Red

Black/Bright Royal

Black/ Graphite

QUADRA



One Size: **100**

672.38 WOODSTOCK 1828

COOLER BAG

100% Polyester

• Gut isoliert • Netztasche hinten • Fassungsvermögen: 6,5 Ltr., Maße: 26 x 17 x 15 cm

ONE SIZE

Black

Navy

Shugon It's in the Bag!



One Size: **20**

090.29 BG960

SUBLIMATION LUNCH COOLER BAG

100% Polyester

• Abnehmbare Isolierung für optimale Veredelung • Front Druck optimiert und für HD-Sublimation geeignet • Leicht umzuetikettieren • Fassungsvermögen: 3 Ltr., Maße: 24 x 20 x 7,5 cm

ONE SIZE

Black

NEW!

BagBase



One Size: **48**

066.30 QD435

LUNCH COOLER BAG

100% Polyester

• BPA und Phthalat frei • Isoliert und innen abwaschbar • Namensschild innen • Fassungsvermögen: 3 Ltr., Maße: 24 x 20 x 8 cm

ONE SIZE

Black

French Navy

Sky Blue

Classic Pink

NEW!

QUADRA



One Size: **48**

671.38 SANDWICH 1808

SANDWICH LUNCHBOX

100% Polyester

• Gepolstertes Hauptfach mit Zip • Gut isoliert • Fassungsvermögen: 4 Ltr., Maße: 23 x 23 x 8 cm

ONE SIZE

Black/Light Grey

Navy/Light Grey

Royal/Light Grey

Red/Light Grey

Pink/Light Grey

Lime/Light Grey

Yellow/Light Grey

Shugon It's in the Bag!



One Size: **40**

Bei Melangeware kann sich die Zusammensetzung der Materialien und die Grammatur ändern.

603.03 | 344

CANVAS HIP BAG

475 g/m² I 100% Baumwolle

• Verstellbarer Gurt mit Klick-Verschuss • Hauptfach mit Messing farbenem Zip



ONE SIZE

Black, Khaki

One Size: **24**

612.29 | BG42

BELT BAG

100% Polyester

• Gürteltasche mit verstellbarem Taillengurt • Zip-Tasche auf Vorder- und Rückseite • Fassungsvermögen: 2,5 Ltr., Maße: 38 x 14 x 8 cm

BagBase®



ONE SIZE

White, Black, Graphite, Light Grey, French Navy, Bright Royal, Red, Orange, True Pink, Fuchsia, Burgundy, Lime Green, Jungle Camo, Chocolate

One Size: **100**

649.29 | BG53

ORGANISER WAISTPACK

100% Polyester

• Zip-Tasche hinten, Netztasche innen, Schlaufe für Schlüssel innen • Kleine Öffnung, um Kopfhörer von innen nach außen zu führen • Fassungsvermögen: 2,5 Ltr., Maße: 24 x 13,5 x 9 cm

BagBase®



ONE SIZE

Black, Graphite, French Navy, Bright Royal, Classic Red

One Size: **80**

076.29 | BG142

OVERSIZED BELT BAG

100% Polyester

• Netzinnentaschen, Schlüsselhalter, Tasche hinten mit Zip • Leicht umzuetikettieren • Fassungsvermögen: 3 Ltr., Maße: 30 x 17 x 11 cm

BagBase®



ONE SIZE

Black, Light Grey, French Navy

One Size: **50**

+ Neue Farbe(n)

Neue Größe(n)

Für weitere Infos scannen Sie einfach den QR Code oder besuchen Sie uns online.

061.29 BG144

STUDIO WAISTPACK

100% Polyester

• Taschen hinten mit Zip • Leicht umzuetikettieren • Fassungsvermögen: 2,5 Ltr., Maße: 38 x 14 x 8 cm

ONE SIZE

Jet Black

Electric Pink

Silver

BagBase



One Size: **80**

612.30 QD12

DELUXE GÜRTELTASCHE

100% Polyester

• Polyvinylchlorid (PVC) innen • 4 Zip-Taschen, Karabinerhaken • Fassungsvermögen: 2 Ltr., Maße: 37 x 15 x 10 cm.

ONE SIZE

Black

Graphite Grey

Navy

QUADRA



One Size: **60**

674.29 BG44

WASHBAG

100% Polyester

• Haken zum Aufhängen, Spiegel, diverse Fächer • Zum Besticken geeignet • Fassungsvermögen: 1 Ltr., Maße: offen: 25 x 65 cm, geschlossen: 25 x 17 x 4 cm

ONE SIZE

Black

Navy

BagBase





One Size: **50**

053.29 BG861

ONYX WASH BAG

100% Polyester

• Innen abwaschbar • Leicht umzuetikettieren • Fassungsvermögen: 4,5 Ltr., Maße: 24 x 14 x 13 cm

ONE SIZE

Black

BagBase





One Size: **80**

019.30 QX510

SLX HYDRATION PACK

100% Polyester

• Hydration Blase enthalten, externe Befestigung für Helm • Befestigung für Treckkingstöcke und Rücklicht • Reflektierende Details • Fassungsvermögen: 10 Ltr., Maße: 27 x 44 x 14 cm

ONE SIZE

Black

QUADRA





One Size: **25**

039.30 QX515

SLX 5 LITRE PERFORMANCE WAISTPACK

100% Polyester

• Schlüsselhaken, 2 Trinkflaschenhalter, reflektierende Akzente • Leicht umzuetikettieren • Fassungsvermögen: 5 Ltr., Maße: 29 x 18 x 11 cm

ONE SIZE

Black

QUADRA



One Size: **30**

Bei Melangeware kann sich die Zusammensetzung der Materialien und die Grammatur ändern.

633.38 BRISTOL 4476

TOILETTENTASCHE

100% Polyester

• Haken zum Aufhängen • Großes Fach mit Zip, Netztaschen innen
• Fassungsvermögen: 4 Ltr., Maße: 27 x 17 x 9 cm

ONE SIZE

Dark Grey/Black
Royal/Black
Red/Black



One Size: **40**

657.38 LINZ 4811

KLASSISCHE KOSMETIKTASCHE

100% Polyester

• Klassische Kosmetiktasche mit Innenfutter • Maße: 18 x 8,5 x 5 cm
• Fassungsvermögen: 0,7 Ltr.

ONE SIZE

White
Black
Silver



One Size: **200**

609.38 IBIZA 2484

IBIZA TOILETRY BAG

100% Polyester

• Toilettentasche mit diversen Zip-Fächern • Für Siebdruck, Transferdruck oder Stick geeignet • Fassungsvermögen: 4 Ltr., Maße: 26 x 11 x 15 cm

ONE SIZE

Black/Black
Silver/Black



One Size: **100**

654.28 W552

CANVAS ACCESSORY CASE

407 g/m² | 100% Baumwolle

• Verschließbar mit Zip • Fassungsvermögen in Ltr.: 1,5 (S), 3 (L)
• Maße in cm: 17x9x7 (S), 21x11x11 (L)

S, L

Natural
Black

NEW!



S: **200**
L: **160**

687.38 BILBAO 4450

TOILETRY BAG

100% Polyester

• Netzinnentaschen, Fronttasche mit Zip • Geeignet für Siebdruck, Transferdruck und Stick • Fassungsvermögen: 5 Ltr., Maße: 26 x 16 x 12 cm

ONE SIZE

Black/Dark Grey
Dark Grey/Light Blue/White



One Size: **50**

656.28 W572

REVERSIBLE CANVAS ORGANISER

407 g/m² | 100% Baumwolle

• Beidseitig verwendbar • Fassungsvermögen in Ltr.: 3 (M), 8 (L)
• Maße in cm: 13x17,5x13 (M), 22x22x16 (L)

M, L

Natural
Natural/Black
Natural/Navy

NEW!



M: **120**
L: **80**

+ Neue Farbe(n)

Neue Größe(n)

Für weitere Infos scannen Sie einfach den QR Code oder besuchen Sie uns online.

608.57 OG BACKPACK

ORGANIC COTTON DRAWSTRING BACKPACK

140 g/m² | 100% Baumwolle

• Zusammenziehbare Tragekordel • Durch Riegelnähte verstärkter Ausgang der Kordelführung • Verstärktes Material im Bereich der genähten Ösen

ONE SIZE
Snowwhite
Natural
Black



One Size: **250**

653.28 W544

DIPPED BASE CANVAS ACCESSORY BAG

407 g/m² | 100% Baumwolle

• Verschließbar mit Zip • Fassungsvermögen in Ltr.: 3 (M), 5 (L)
• Maße in cm: 19x18x9 (M), 23x23x11 (L)

M, L
Natural/Black
Natural/Navy
Natural/True Pink



M: **160**
L: **100**

606.57 OG-3842-LH

POPULAR ORGANIC COTTON SHOPPER LH

140 g/m² | 100% Baumwolle

• Lange Tragegriffe (LH): ca. 70 cm • Cross Stitching an Tragegriffen für mehr Stabilität • Formbeständig, durch umsäumte und eingeschlagene Innennähte

ONE SIZE
Snowwhite
Natural
Black



One Size: **250**

655.28 W558

CANVAS VANITY CASE

407 g/m² | 100% Baumwolle

• Baumwoll-Futter • Fassungsvermögen: 5 Ltr. • Maße: 23 x 16 x 17 cm

ONE SIZE
Natural
Black



One Size: **80**

607.57 OG-3842-SH

ORGANIC COTTON SHOPPER SH

140 g/m² | 100% Baumwolle

• Kurze Tragegriffe (SH): ca. 35 cm • Cross Stitching an Tragegriffen für mehr Stabilität
• Formbeständig, durch umsäumte und eingeschlagene Innennähte

ONE SIZE
Snowwhite
Natural
Black



One Size: **250**

632.28 W118

ORGANIC COTTON DRAWCORD BAG

115 g/m² | 100% Baumwolle

• Kordelzug, 4 verschiedene Größen verfügbar
• Fassungsvermögen in Ltr.: 0,25 (XS), 1 (S); 3 (M), 8 (L)
• Maße in cm: 10x15 (XS), 14x22 (S); 25x32 (M); 30x47 (L)

XS, S, M, L
Natural
Black



XS-L: **400**

Bei Melangeware kann sich die Zusammensetzung der Materialien und die Grammatur ändern.

638.28 W820

EARTHAWARE™ SPRING WRISTLET

407 g/m² | 100% Baumwolle

• Robustes Material • Zip-Verschluss • Fassungsvermögen in Ltr.: 1 (S); 2 (L), Maße in cm: 19 x 17 (S); 28 x 22 (L)

S, L

Natural
Black
Pastel Blue
Pastel Pink
Pastel Lemon



S-L: **100**

659.28 W825

EARTHAWARE™ ORGANIC SPRING PURSE

407 g/m² | 100% Baumwolle

• Hochwertiges strapazierfähiges Material • Verschließbar mit Zip • Fassungsvermögen: 0,25 Ltr., Maße: 14,5 x 11 cm

ONE SIZE

Natural
Black
Pastel Blue
Pastel Pink

NEW!



One Size: **250**

639.28 W821

EARTHAWARE™ SPRING TOTE

407 g/m² | 100% Baumwolle

• Robustes Material • Tragegriffe (Länge: 63 cm) • Fassungsvermögen: 10 Ltr., Maße: 38 x 41 cm

ONE SIZE

Natural
Black
Pastel Blue
Pastel Pink
Pastel Lemon

One Size: **60**



Taschen

+ Neue Farbe(n)

Neue Größe(n)

Für weitere Infos scannen Sie einfach den QR Code oder besuchen Sie uns online.

642.28 W460

FAIRTRADE COTTON CANVAS MINI MESSENGER

407 g/m² | 100% Baumwolle

• FairTrade zertifizierte Baumwolle • Verstellbarer Schultergurt • Maße:17 x 23 x 7 cm.

ONE SIZE

Natural

Black



One Size: **60**

643.28 W462

FAIRTRADE COTTON CANVAS MIDI MESSENGER

407 g/m² | 100% Baumwolle

• FairTrade zertifizierte Baumwolle • Verstellbarer Schultergurt • Fassungsvermögen: 5 Ltr., Maße: 23 x 28 x 7 cm

ONE SIZE

Natural

Black



One Size: **40**

644.28 W464

FAIRTRADE COTTON CANVAS MESSENGER

407 g/m² | 100% Baumwolle

• FairTrade zertifizierte Baumwolle • Verstellbarer Schultergurt • Fassungsvermögen: 9 Ltr., Maße: 35 x 28 x 9 cm

ONE SIZE

Natural

Black



One Size: **30**

621.28 W620

FAIRTRADE COTTON BOTTLE BAG

407 g/m² | 100% Baumwolle

• Grifflänge: 30 cm • Geeignet für Flaschen bis zu 1,5 Liter • Fassungsvermögen: 2 Ltr., Maße: 8 x 27 x 8 cm

ONE SIZE

Natural

Black



One Size: **80**

623.28 W623

FAIRTRADE COTTON CLASSIC SHOPPER

407 g/m² | 100% Baumwolle

• Grifflänge: 58 cm • Kann in der Hand oder über der Schulter getragen werden • Fassungsvermögen: 21 Ltr., Maße: 39 x 42 x 13 cm

ONE SIZE

Natural

Black



One Size: **60**

671.28 W671

FAIRTRADE CAMDEN SHOPPER

407 g/m² | 100% Baumwolle

• Mittellange Tragegriffe (Länge: 65 cm) • Kann in der Hand oder über der Schulter getragen werden • Fassungsvermögen: 13 Ltr., Maße: 28 x 38 x 12 cm

ONE SIZE

Natural

Natural/Black

Black



One Size: **100**

Bei Melangeware kann sich die Zusammensetzung der Materialien und die Grammatur ändern.

604.28 W801

EARTHAWARE™ ORGANIC BAG FOR LIFE

340 g/m² | 100% Baumwolle

• Schweres Material • Tragegriffe (Länge: 67 cm) • Fassungsvermögen: 10 Ltr., Maße: 38 x 42 cm

ONE SIZE

White
Natural
Black
Light Grey
French Navy
Bright Royal
Classic Red



One Size: **60**

609.28 W810

EARTHAWARE™ ORGANIC GYMSAC

340 g/m² | 100% Baumwolle

• Schweres Material • Robuste Kordel • Fassungsvermögen: 13 Ltr., Maße: 37 x 47 cm

ONE SIZE

White
Natural
Black
Light Grey
Black/Black
French Navy
Bright Royal
Classic Red



One Size: **60**

657.28 W812

EARTHAWARE™ ORGANIC SEA BAG

340 g/m² | 100% Baumwolle

• Hochwertiges strapazierfähiges Material • Kordelzug • Fassungsvermögen: 20 Ltr., Maße: 25 x 53 x 25 cm

ONE SIZE

Natural
Black
French Navy

NEW!



One Size: **40**

658.28 W814

EARTHAWARE™ ORGANIC BARREL BAG

340 g/m² | 100% Baumwolle

• Hochwertiges strapazierfähiges Material • Verschließbar mit Zip • Fassungsvermögen: 20 Ltr., Maße: 50 x 25 x 25 cm

ONE SIZE

Natural
Black
French Navy

NEW!



One Size: **40**

626.28 W850

EARTHAWARE™ ORGANIC MARINA TOTE

340 g/m² | 100% Baumwolle, organisch

• Hochwertiges strapazierfähiges Material • Knebelverschluss aus Holz • Fassungsvermögen: 20 Ltr., Maße: 34 x 34 x 17 cm

ONE SIZE

Natural
Black
French Navy



One Size: **60**

627.28 W855

EARTHAWARE™ ORGANIC MARINA TOTE XL

340 g/m² | 100% Baumwolle, organisch

• Hochwertiges strapazierfähiges Material • Knebelverschluss aus Holz • Fassungsvermögen: 30 Ltr., Maße: 40 x 39 x 19 cm

ONE SIZE

Natural
Black
French Navy



One Size: **60**

+ Neue Farbe(n)

Neue Größe(n)

Für weitere Infos scannen Sie einfach den QR Code oder besuchen Sie uns online.

646.38 GATWICK 1340

HI-VIS BACKPACK

100% Polyester

• Großes Hauptfach mit durchsichtiger Plastiktasche und Utensilienfach • Geeignet für Siebdruck, Transferdruck und Stick • Fassungsvermögen: 18 Ltr., Maße: 33 x 42 x 13 cm

ONE SIZE

- Hi-Vis Orange
- Hi-Vis Yellow



One Size: **30**

621.38 HI-VIZ 8001

HI-VIS RUCKSACK

100% Polyester

• Hauptfach mit Unterteilung, beidseitig Netz-Taschen • Erweiterbare Tasche vorne für Ball oder Helm • Fassungsvermögen: 23 Ltr., Maße: 28 x 42 x 15 cm

ONE SIZE

- Hi-Vis Orange/ Black
- Hi-Vis Yellow/ Black



One Size: **20**

010.38 LONDON HI-VIS 7702

HI-VIS BACKPACK

100% Polyester

• Gepolstertes Rückenteil (Netz-Material), Transparentes Fach für Karte auf der Rückseite • Reflektierende Streifen an drei Seiten • Fassungsvermögen: 30 Ltr., Maße: 30 x 48 x 20 cm

ONE SIZE

- Hi-Vis Orange
- Hi-Vis Yellow



One Size: **20**

677.38 SEATTLE 2518

ESSENTIAL HI-VIS WORK BAG

100% Polyester

• Gepolsterter Griff an jedem Ende • Fronttasche mit einfachem Veredelungszugang • Fassungsvermögen: 50 Ltr., Maße: 59 x 32 x 36 cm

ONE SIZE

- Hi-Vis Orange/ Black
- Hi-Vis Yellow



One Size: **20**

649.38 STAFFORD 5892

HI-VIS RUCKSACKTASCHE

100% Polyester

• Klassischer Rucksack mit Kordelzug mit Reflektionsstreifen • Verstärkte Ecken mit Metallösen, Robuste Polyester-Kordel • Fassungsvermögen: 13 Ltr., Maße: 34 x 44 cm

ONE SIZE

- Hi-Vis Orange
- Hi-Vis Yellow



One Size: **200**

955.77 HVW068

RUCKSACK COVER

190 g/m² I 100% Polyester

• Passend für alle Rucksäcke mit 20 - 60 Liter Fassungsvermögen • Reflektorstreifen längs • Kleine aufgesetzte Tasche aus Netzmaterial

ONE SIZE

- Black
- Fluo Orange
- Camouflage
- Fluo Yellow
- Fluo Yellow/ Fluo Orange



One Size: **150**

Bei Melangeware kann sich die Zusammensetzung der Materialien und die Grammatur ändern.



016.64 / TO3516

Frottierwaren

towels by jassz



Rhine Value Weight Range



420 g/m² | 100% Baumwolle

• Mit Bordüre • Waschbar bis 60°C

60°

ONE SIZE

White	Black	Grey	Navy	Royal
Light Blue	Aqua	Red	Orange	Bright Orange
Pink	Terra	Fuchsia	Aubergine	Bright Green
Yellow	Bright Yellow	Chocolate	Sand	

015.64 T03515

RHINE HAND TOWEL 50X100 CM

2 Schlaufen zum Aufhängen

One Size: **36**

002.64 T03502

RHINE WASH GLOVE 16X22 CM

mit Schlaufe zum Aufhängen

One Size: **360**

016.64 T03516

RHINE BATH TOWEL 70X140 CM

2 Schlaufen zum Aufhängen

One Size: **18**

009.64 T03509

RHINE GUEST TOWEL 30X50 CM

2 Schlaufen zum Aufhängen

One Size: **150**

017.64 T03517

RHINE BEACH TOWEL 100X180 CM

2 Schlaufen zum Aufhängen

One Size: **10**

Bei Melangeware kann sich die Zusammensetzung der Materialien und die Grammatur ändern.

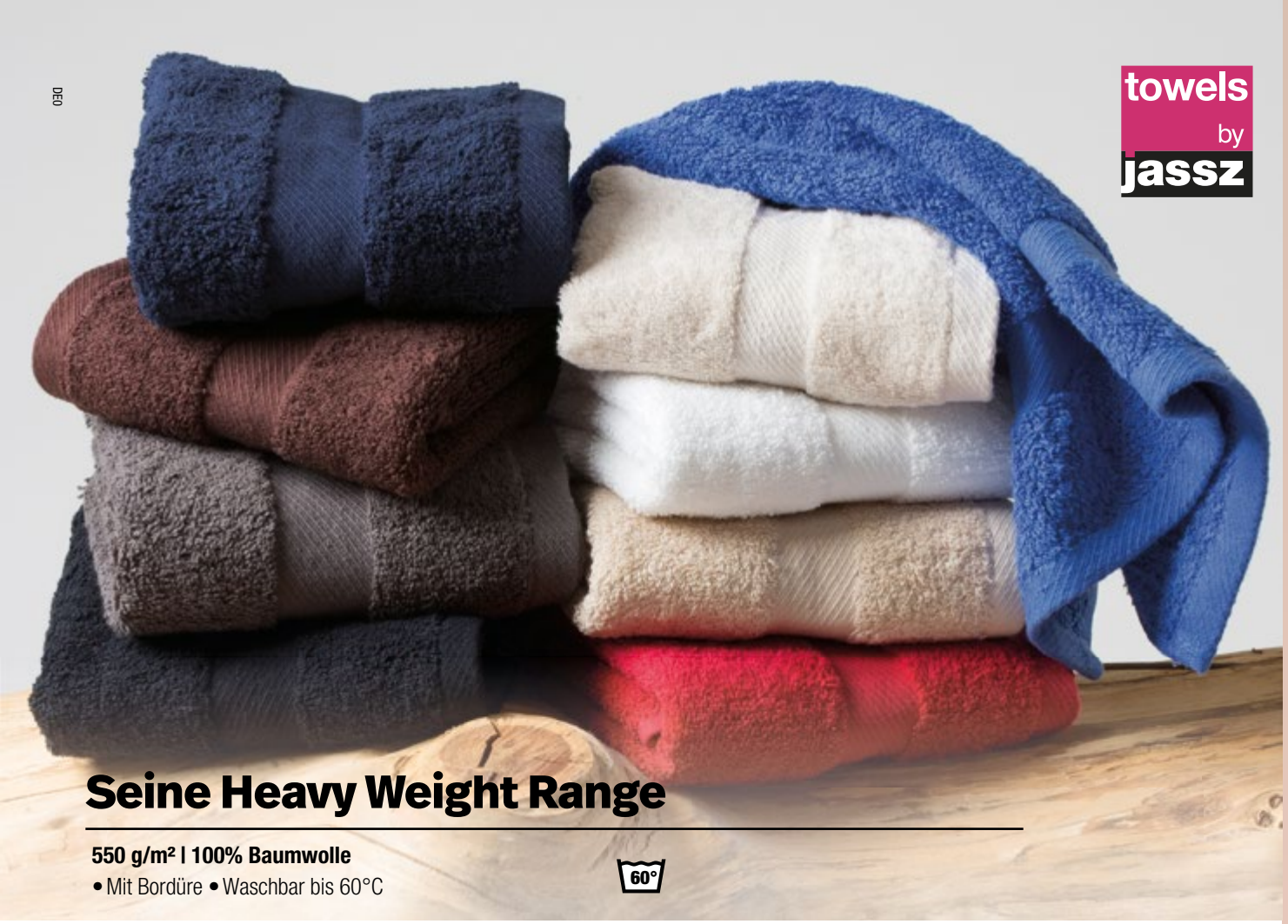

towels by jassz

Seine Heavy Weight Range

550 g/m² I 100% Baumwolle

• Mit Bordüre • Waschbar bis 60°C

60°

ONE SIZE

White Ecru Black Grey Navy Royal

Red Chocolate Sand



001.64 T05501

SEINE WASH GLOVE 16X22 CM

mit Schlaufe zum Aufhängen

One Size: **150**

005.64 T05505

SEINE GUEST TOWEL 40X60 CM

2 Schlaufen zum Aufhängen

One Size: **80**

004.64 T05504

SEINE BATH TOWEL 70X140CM

2 Schlaufen zum Aufhängen

One Size: **20**

003.64 T05503

SEINE HAND TOWEL 50X100 CM

2 Schlaufen zum Aufhängen

One Size: **40**

006.64 T05506

SEINE BEACH TOWEL 100X180 CM

2 Schlaufen zum Aufhängen

One Size: **10**

+ Neue Farbe(n)

Neue Größe(n)

Für weitere Infos scannen Sie einfach den QR Code oder besuchen Sie uns online.



towels by jassz

DE0

Tiber Hotel Quality Range

500 g/m² | 100% Baumwolle, gekämmt

• Robustes Material (Zwirn) • Hotelqualität • Chlor beständig
• Bordüre • Waschbar bis 95°C

HOTEL APPROVED

ONE SIZE

Snowwhite | Steel Grey | Placid Blue | Monaco Blue | Rich Red

95°

007.64 T05001
TIBER HAND TOWEL 50X100 CM
2 Schlaufen zum Aufhängen

One Size: **30**

008.64 T05002
TIBER BATH TOWEL 70X140 CM
2 Schlaufen zum Aufhängen

One Size: **18**

013.64 T05003
TIBER BEACH TOWEL 100X180 CM
2 Schlaufen zum Aufhängen

One Size: **10**

014.64 T05004
TIBER BATH MAT 50X70 CM, 700 G/M²

One Size: **38**





Bei Melangeware kann sich die Zusammensetzung der Materialien und die Grammatur ändern.







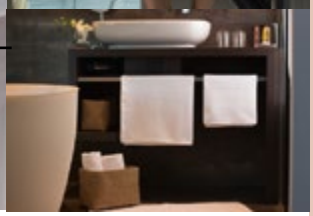

Constance Waffle Piqué
Hotel Quality Range

280 g/m² I 100% Baumwolle, gekämmt
• Waffelpique • Hotelqualität • Chlor beständig
• Waschbar bis 95°C

ONE SIZE
Snowwhite

95°

018.64 T02801
HAND TOWEL 50X100 CM

One Size: **60**

023.64 T02802
BATH TOWEL 70X140 CM
2 Schlaufen zum Aufhängen

One Size: **38**

020.64 T02821
WAFFLE PIQUE BATH ROBE

M/L-2XL/3XL: **18**

022.64 T03521
60°

GENEVA BATH ROBE
420 g/m² I 100% Baumwolle
• Schalkragen • Aufhänger, Bindegürtel • Lange Ärmel mit Umschlag

XS/S, M/L, XL/2XL, 3XL/4XL
White
Navy



XS/S-3XL/4XL: **10**

025.64 T03523
60°

COMO VELOURS BATH ROBE
360 g/m² I 100% Baumwolle
• Außenseite Velours, Innenseite French Terry • Schalkragen, /4 Ärmel mit Umschlag
• Aufhänger, Bindegürtel

M, L, XL, 2XL
White
Navy



M-2XL: **10**

+ Neue Farbe(n)

Neue Größe(n)

Für weitere Infos scannen Sie einfach den QR Code oder besuchen Sie uns online.

011.64 T03520

RHÔNE SAUNA TOWEL

420 g/m² | 100% Baumwolle

• Saunahandtuch zum Umhängen • Eine Seite mit eingearbeitetem elastischen Band und Klettverschluss • Aufgesetzte Tasche

S, L

White



S-L: **10**

012.64 T05599

THAMES GOLF TOWEL 30X50 CM

550 g/m² | 100% Baumwolle

• Golfhandtuch mit Aluminiumkarabiner zum Aufhängen • Mit Schmuckbordüre • Maße: 30 x 50 cm

ONE SIZE

White

Black

Navy

Sand



One Size: **100**

010.64 T03528

PO HOODED BABY TOWEL

420 g/m² | 100% Baumwolle, ringgesponnen

• Kapuze aus 100% Baumwolle, ringgesponnen (Single Jersey) • Bedruckbare Kapuze • Maße:72 x 72 cm

ONE SIZE

White/Baby Blue

White/Baby Pink



One Size: **18**

021.64 T03510

DANUBE SPORTS TOWEL 30X140 CM

420 g/m² | 100% Baumwolle, gekämmt

• Sporthandtuch mit 2 Aufhängern

ONE SIZE

White

Black



One Size: **40**

042.64 T03529

ARNO BABY BIB

420 g/m² | 100% Baumwolle, gekämmt

• Single Jersey • Klettverschluss

ONE SIZE

White/White

White/Baby Blue

White/Baby Pink



One Size: **200**

Bei Melangeware kann sich die Zusammensetzung der Materialien und die Grammatur ändern.

Marken-Index

(sortiert nach Marken und Marken-Artikelnummer)

American Apparel®

200.07 **1403W** 539
NEW Unisex Thick Knit Baseball Jersey

100.07 **2001W** 40
NEW Unisex Fine Jersey T-Shirt

101.07 **2102W** 40
NEW Women's Fine Jersey T-Shirt

107.07 **2408W** 140
NEW Unisex Fine Jersey Tank

102.07 **2456W** 73
NEW Unisex Fine Jersey V-Neck T-Shirt

201.07 **5495W** 207
NEW Unisex California Hooded Sweat

202.07 **5497W** 235
NEW Unisex California Zip Hooded Sweat

904.07 **7301W** 540
NEW Women's Interlock Running Shorts

117.07 **8308W** 108
NEW Women's Cotton Spandex Tank Top

901.07 **8328W** 540
NEW Women's Jersey Legging

118.07 **8369W** 108
NEW Women's Sleeveless Crop Top

123.07 **8373W** 109
NEW Women's Double U-Neck Bodysuit

903.07 **8375W** 540
NEW Women's Straight Leg Yoga Pant

111.07 **8379W** 110
NEW Women's Jersey LS Crop Top

119.07 **8384W** 108
NEW Women's Sleeveless Crop Top

103.07 **BB301W** 88
NEW Women's Poly-Cotton T-Shirt

104.07 **BB401W** 88
NEW Unisex Poly-Cotton T-Shirt

112.07 **BB453W** 112
NEW Unisex Poly-Cotton 3/4 Sleeve Raglan T-Shirt

203.07 **F397W** 236
NEW Women's Flex Cropped Zip Hooded Sweat

204.07 **F497W** 226
NEW Unisex Flex Zip Hooded Sweat

205.07 **MT497W** 539
NEW Unisex Mock Twist Zip Hooded Sweat

206.07 **MT498W** 539
NEW Unisex Mock Twist Hooded Sweat

113.07 **PL301W** 95
NEW Women's Sublimation T-Shirt

120.07 **PL308W** 95
NEW Women's Sublimation Racerback Tank

114.07 **PL356W** 96
NEW Women's Sublimation Classic V-Neck T-Shirt

115.07 **PL401W** 95
NEW Unisex Sublimation T-Shirt

121.07 **PL408W** 95
NEW Unisex Sublimation Tank

116.07 **PL4321W** 96
NEW Unisex Sublimation V-Neck T-Shirt

124.07 **RSA8312W** 109
NEW Women's Halter Bodysuit

125.07 **RSA8336W** 109
NEW Women's Tank Thong Bodysuit

126.07 **RSA8357W** 109
NEW Women's LS Double U-Neck Bodysuit

122.07 **RSA8380W** 108
NEW Women's Crop Top

900.07 **RSAMT4239W** 539
NEW Unisex Salt and Pepper Gym Short

902.07 **RSATT328W** 540
NEW Women's Winter Leggings

110.07 **T407W** 130
NEW Unisex Baby Thermal LS T-Shirt

105.07 **TR301W** 79
NEW Women's Tri-Blend Crew Neck T-Shirt

108.07 **TR308W** 79
NEW Women's Tri-Blend Racerback Tank

106.07 **TR401W** 79
NEW Unisex Tri-Blend Track T-Shirt

109.07 **TR408W** 79
NEW Unisex Tri-Blend Tank Top

ANVIL®

336.08 **136** 583
Solid Brushed Twill Cap

356.08 **156** 583
Solid Low-Profile Twill Cap

358.08 **158** 583
Solid Low-Profile Twill Visor

366.08 **166** 583
Sandwich Trim Pigment-Dyed Twill Cap

376.08 **176** 583
Solid Low-Profile Brushed Twill Cap

112.08 **2420L** 106
NEW Women's Stretch Tank

111.08 **2455L** 106
NEW Women's Stretch 3/4 Sleeve Tee

110.08 **32PVL** 86
NEW Women's Freedom Tank

179.08 **361** 26
Adult Featherweight Tee

121.08 **362** 69
Adult Featherweight V-Neck Tee

107.08 **36PVL** 86
NEW Women's Freedom Tee

131.08 **379** 38
Ladies Fitted Fashion Tee

109.08 **37PVL** 86
NEW Women's Freedom Sleeveless Tee

181.08 **391** 97
Ladies Featherweight Scoop Tee

120.08 **392** 69
Ladies Featherweight V-Neck Tee

148.08 **399** 122
Ladies Sheer LS Scoop Tee

100.08 **5624** 30
Unisex Long and Lean Tee

101.08 **5628** 124
Long and Lean Raglan LS Tee

549.08 **6280** 160
Adult Double Piqué Polo

503.08 **6280L** 160
Women's Double Piqué Polo

162.08 **6750** 82
Adult Tri-Blend Tee

102.08 **6750L** 82
Women's Tri-Blend Tee

184.08 **6750VL** 85
Women's Tri-Blend V-Neck Tee

114.08 **6751L** 143
Women's Tri-Blend Racerback Tank

164.08 **6752** 85
Adult Tri-Blend V-Neck Tee

163.08 **6755** 112
Adult Tri-Blend 3/4 Sleeve Raglan Tee

123.08 **6756L** 99
Women's Tri-Blend Deep Scoop 1/2 Sleeve Tee

201.08 **6759** 126
Adult Tri-Blend Full Zip Hooded Jacket

200.08 **6759L** 126
Womens' Tri-Blend Full Zip Hooded Jacket

271.08 **71000** 194
Adult Fashion Crewneck Sweat

291.08 **71000FL** 194
Ladies Fashion Crewneck Sweat

273.08 **71600** 223
Adult Fashion Full-Zip Hooded Sweat

274.08 **71600FL** 223
Ladies Fashion Full-Zip Hooded Sweat

272.08 **72000** 194
Adult French Terry Crewneck Sweat

292.08 **72000L** 194
Women's French Terry Sweatshirt

249.08 **72500L** 206
Women's French Terry Hooded Sweat

202.08 **73000** 193
NEW Unisex Light Terry Crew

953.08 **73120** 526
NEW Unisex Light Terry Jogger

203.08 **73500** 206
NEW Unisex Light Terry Hood

134.08 **880** 40
Women's Fashion Basic Tee

187.08 **887L** 126
Women's Fashion Basic LS Hooded Tee

144.08 **88VL** 74
Women's Fashion Basic V-Neck Tee

106.08 **900C** 93
NEW Adult Curve Tee

193.08 **939** 118
Adult Heavyweight Camouflage Tee

115.08 **980** 40
Adult Fashion Basic Tee

136.08 **982** 74
Adult Fashion Basic V-Neck Tee

176.08 **986** 140
Adult Fashion Basic Tank

186.08 **987** 126
Adult Fashion Basic LS Hooded Tee

159.08 **988** 116
Adult Fashion Basic Ringer Tee

B&C COLLECTION

902.42 **BMS60** 528
Splash/men Summer Sweat Shorts

903.42 **BWS61** 528
Splash/women Summer Sweat Shorts

801.42 **FM717** 291
Coolstar/men Fleece Full Zip

870.42 **FU703** 294
Icewalker+ Outdoor Full Zip Fleece

865.42 **FU704** 288
Highlander+ 1/4 Zip Fleece Top

864.42 **FU705** 283
Traveller+ Bodywarmer Fleece

890.42 **FU749** 302
WindProtek Waterproof Fleece Jacket

803.42 **FUI50** 291
ID.501 Micro Fleece Full Zip

802.42 **FW752** 291
Coolstar/women Fleece Full Zip

804.42 **FWI51** 291
ID.501/women Micro Fleece Full Zip

498.42 **JK950** 421
Sirocco/kids Windbreaker

810.42 **JK969** 422
Hooded Softshell/kids

432.42 **JM82** 357
Multi-Active/men Jacket

414.42 **JM930** 354
Bodywarmer - JM930

437.42 **JM940** 358
Superhood/men Jacket

431.42 **JM950** 327
Hooded Softshell/men

438.42 **JM951** 318
X-Lite Softshell/men Jacket

434.42 **JM961** 359
Crew Bomber/men Jacket

440.42 **JM963** 356
Trooper/men Jacket

452.42 **JM970** 358
Real+/men Heavy Weight Jacket

496.42 **JU800** 353
Sirocco Windbreaker

495.42 **JU801** 353
Air Windbreaker

467.42 **JU824** 353
Ocean Shore Midseason Parka

418.42 **JU873** 354
Corporate 3-in-1 Jacket - JU873

427.42 **JU880** 354
Bodywarmer Explorer

445.42 **JUI6** 311
ID.701 Softshell Jacket

405.42 **JUI60** 356
ID.601 Midseason Windbreaker

433.42 **JW826** 357
Multi-Active/women Jacket

497.42 **JW902** 353
Sirocco/women Windbreaker

408.42 **JW925** 358
Real+/women Heavy Weight Jacket

420.42 **JW935** 354
Zen+/women Bodywarmer

462.42 **JW937** 327
Hooded Softshell/women

464.42 **JW938** 318
X-Lite Softshell/women Jacket

439.42 **JW941** 358
Superhood/women Jacket

435.42 **JW962** 359
Crew Bomber/women Jacket

441.42 **JW964** 356
Trooper/women Jacket

406.42 **JWI61** 356
ID.601/women Midseason Windbreaker

447.42 **JWI63** 311
ID.701/women Softshell Jacket

588.42 **PK486** 412
Safran/kids Polo

500.42 **PM430** 158
NEW Inspire Polo /men

549.42 **PU409** 153
Safran Piqué Polo

540.42 **PU413** 177
Safran Sport Tipped Polo

554.42 **PU414** 180
Safran LSL Polo

574.42 **PU415** 169
Safran Pocket Polo

563.42 **PU422** 162
Heavymill Piqué Polo

565.42 **PU423** 181
Heavymill LSL Polo

548.42 **PUI10** 152
ID.001 Piqué Polo Shirt

502.42 **PUI12** 180
NEW ID.001 LSL Polo

501.42 **PW440** 158
NEW Inspire Polo /women

526.42 **PW455** 153
Safran Pure/women Polo

520.42 **PW456** 180
Safran Pure LSL/women Polo

508.42 **PW457** 153
Safran Timeless/women Polo

595.42 **PW460** 162
Heavymill/women Polo

547.42 **PWI11** 152
ID.001/women Piqué Polo Shirt

503.42 **PWI13** 180
NEW ID.001 LSL /women Polo

786.42 **SM580** 246
London Stretch Shirt LS

799.42 **SMD85** 244
DNM Vision/men Denim Shirt LS

720.42 **SMO01** 243
Oxford LSL/men Shirt

721.42 **SMO02** 243
Oxford SSL/men Shirt

722.42 **SMP21** 242
Black Tie LSL/men Shirt

723.42 **SMP22** 242
Black Tie SSL/men Poplin Shirt

724.42 **SMP41** 244
Heritage LSL/men Poplin Shirt

725.42 **SMP42** 243
Heritage SSL/men Poplin Shirt

726.42 **SMP61** 245
Smart LSL/men Poplin Shirt

727.42 **SMP62** 246
Smart SSL/men Poplin Shirt

728.42 **SMT81** 245
Sharp LSL/men Twill Shirt

729.42 **SMT82** 245
Sharp SSL/men Twill Shirt

796.42 **SW520** 246
Milano/women Popelin Shirt 3/4 sleeves

797.42 **SWD86** 244
DNM Vision/women Denim Shirt LS

710.42 **SWO03** 243
Oxford LSL/women Shirt

711.42 **SWO04** 243
Oxford SSL/women Shirt

712.42 **SWP23** 242
Black Tie LSL/women Poplin Shirt

713.42 **SWP24** 242
Black Tie SSL/women Poplin Shirt

714.42 **SWP43** 244
Heritage LSL/women Poplin Shirt

715.42 **SWP44** 244
Heritage SSL/women Poplin Shirt

716.42 **SWP63** 246
Smart LSL/women Poplin Shirt

717.42 **SWP64** 246
Smart SSL/women Poplin Shirt

718.42 **SWT83** 245
Sharp LSL/women Twill Shirt

719.42 **SWT84** 245
Sharp SSL/women Twill Shirt

158.42 **TK300** 404
Exact 150/kids T-Shirt

188.42 **TK301** 408
Exact 190/kids T-Shirt

118.42 **TK350** 410
Base-Ball/kids T-Shirt

115.42 **TM010** 30
Men-Only T-Shirt

135.42 **TM035** 43
Too Chic/men T-Shirt

102.42 **TM042** 27
Inspire T/men T-Shirt

181.42 **TM044** 71
Inspire V/men T-Shirt

184.42 **TM046** 27
Inspire Slub/men T-Shirt

023.42 **TM048** 58
NEW Inspire Plus T /men T-Shirt

191.42 **TM050** 58
Exact 190 Top/men Crew Neck T-Shirt

186.42 **TM055** 84
Triblend/men T-Shirt

011.42 **TM057** 84
V Triblend/men T-Shirt

151.42 **TM060** 69
Mick Classic/men V-Neck T-Shirt

013.42 **TM062** 94
Sublimation T-Shirt - TM062

017.42 **TM070** 123
NEW Inspire LSL T /men T-Shirt

025.42 **TM072** 137
NEW Inspire Tank T /men

147.42 **TM200** 137
Athletic Move Shirt

175.42 **TM201** 137
Exact Move Sleeveless T-Shirt

984.42 **TM202** 528
Shorts Move

153.42 **TM220** 67
Men-Fit T-Shirt

150.42 **TU002** 32
Exact 150 T-Shirt

170.42 **TU003** 123
Exact 150 LSL T-Shirt

180.42 **TU004** 62
Exact 190 T-Shirt

171.42 **TU005** 130
Exact 190 LSL T-Shirt

149.42 **TU006** 71
Exact V-neck T-Shirt

015.42 **TU01T** 33
NEW #E150 T-Shirt

117.42 **TU020** 115
T-Shirt Base-Ball

019.42 **TU03T** 63
NEW #E190 T-Shirt

134.42 **TW012** 32
Women-Only T-Shirt

128.42 **TW013** 123
Women-Only LSL T-Shirt

016.42 **TW02T** 33
NEW #E150 /women T-Shirt

111.42 **TW030** 43
Too Chic/women Top

119.42 **TW040** 62
Exact 190/women T-Shirt

Leicht umzuetikettieren Organisch

Art.-Nr. **Marken-Artikelnummer** **S.**
Produktname

192.42 **TW041** 58
Exact 190 Top/women Crew Neck T-Shirt

189.42 **TW043** 27
Inspire T/women T-Shirt

182.42 **TW045** 71
Inspire V/women T-Shirt

185.42 **TW047** 27
Inspire Slub/women T-Shirt

024.42 **TW049** 58
NEW Inspire Plus T /women T-Shirt

020.42 **TW04T** 63
NEW #E190 /women T-Shirt

187.42 **TW056** 84
Triblend/women T-Shirt

012.42 **TW058** 84
V Triblend/women T-Shirt

014.42 **TW063** 94
Sublimation T-Shirt Women - TW063

018.42 **TW071** 123
NEW Inspire LSL T /women T-Shirt

026.42 **TW073** 137
NEW Inspire Tank T /women

132.42 **TW102** 78
Watch/women V-Neck T-Shirt

144.42 **TW260** 69
Blondie Classic/women T-Shirt

121.42 **TW262** 133
Patti Classic/women Tank Top

286.42 **WK680** 413
Set In/kids Sweat

278.42 **WK681** 415
Hooded/kids Sweat

298.42 **WK682** 418
Hooded Full Zip/kids Sweat

293.42 **WM645** 225
Monster/men Hooded Zip

203.42 **WM646** 233
Spider/men Sweat Jacket

294.42 **WM647** 229
Hooded Full Zip/men Sweat

216.42 **WU600** 195
Set In Sweatshirt

279.42 **WU610** 195
Open Hem Sweatshirt

276.42 **WU620** 211
Hooded Sweatshirt

215.42 **WUI20** 189
ID.002 Cotton Rich Sweatshirt

275.42 **WUI21** 211
ID.003 Cotton Rich Hooded Sweatshirt

210.42 **WUI22** 205
ID.004 Cotton Rich 1/4 Zip Sweat

220.42 **WUI23** 189
ID.202 50/50 Sweatshirt Unisex

221.42 **WUI24** 209
ID.203 50/50 Hooded Sweatshirt Unisex

222.42 **WUI25** 224
ID.205 50/50 Hooded Full Zip Sweat Unisex

223.42 **WUI26** 233
ID.206 50/50 Full Zip Sweat Unisex

241.42 **WW641** 225
Wonder/women Hooded Zip Sweat

283.42 **WW642** 229
Hooded Full Zip/women Sweat

B&C PRO

990.42 **AUC60** 465
Kniekissen Kneepads Pro

932.42 **BUC5** 465
Basic Workwear Trousers - BUC50

976.42 **BUC51** 465
Performance Pro Workwear Trousers

428.42 **JUC40** 466
Workwear Bodywarmer - JUC40

421.42 **JUC41** 466
Shelter PRO Jacket

425.42 **JUC42** 466
Shield Softshell PRO - JUC42

590.42 **PUC10** 466
Skill Pro Workwear Pocket Polo

543.42 **PUC11** 466
Energy Pro Workwear Pocket Polo

592.42 **PUC12** 465
CoolPower Pro Polo Pocket Polo

126.42 **TUC01** 465
Perfect Pro Workwear T-Shirt

213.42 **WUC20** 466
Workwear Sweater - WUC20

BABYBUGZ

024.47 **BZ01-TLC** 400
Baby Organic Hat

047.47 **BZ02** 396
Baby T-Shirt

099.47 **BZ02S** 396
Baby Stripy T

023.47 **BZ05-TLC** 394
Baby Organic Kimono Bodysuit

028.47 **BZ08-TLC** 398
Baby Organic Envelope Neck Top

010.47 **BZ10** 394
Baby Bodysuit

045.47 **BZ10S** 392
Baby Striped Short Sleeve Bodysuit

011.47 **BZ11** 398
Baby Longsleeve Top

042.47 **BZ12** 400
Baby Bib/Lätzchen

013.47 **BZ13** 392
Baby Rompasuit

035.47 **BZ13S** 392
Baby Striped Rompasuit

054.47 **BZ15** 401
Baby 1 Knot Hat

055.47 **BZ15S** 401
Baby Striped 1 Knot Hat

039.47 **BZ16** 400
Baby Bib with Ties

019.47 **BZ19** 392
Baby Ringer Bodysuit

037.47 **BZ23** 401
Bandana Bib

034.47 **BZ24** 396
Baby Organic Hooded Blanket

025.47 **BZ25** 395
Baby All-in-One

057.47 **BZ27** 394
Baby Organic Polo Bodysuit

058.47 **BZ28** 392
Baby Organic Strap Vest Bodysuit

059.47 **BZ29** 394
Baby Organic V-neck Bodysuit

015.47 **BZ30** 395
Baby Organic LS Bodysuit

031.47 **BZ31** 398
Baby Sweatshirt

032.47 **BZ32** 398
Baby Hoodie

033.47 **BZ33** 399
Baby Sweatpants

030.47 **BZ35** 395
Organic Sleepsuit with Scratch Mitts

008.47 **BZ38** 397
Baby Stripy Long Sleeve T

021.47 **BZ40** 399
Baby Bomber Jacket

017.47 **BZ41** 395
Baby Baseball Playsuit

016.47 **BZ43** 399
Baby Superstar Baseball T

006.47 **BZ44** 400
Baby Reversible Hat

060.47 **BZ45** 397
NEW Baby Striped T

061.47 **BZ46** 397
NEW Baby Striped Leggings

062.47 **BZ47** 397
NEW Baby Striped Hooded T

063.47 **BZ48** 397
NEW Baby Striped Playsuit

064.47 **BZ49** 399
NEW Baby Plain Leggings

BagBase®

671.29 **BG10** 617
Premium Gymsac

039.29 **BG110** 616
Icon Gymsac

610.29 **BG125** 617
Original Fashion Backpack

615.29 **BG125J** 624
Junior Fashion Rucksack

693.29 **BG125L** 624
Maxi Fashion Backpack

682.29 **BG126** 622
Two-Tone Fashion Backpack

073.29 **BG127** 635
NEW Original Drawstring Backpack

074.29 **BG136** 633
NEW Reflective Barrel Bag

075.29 **BG138** 619
NEW Reflective Roll-Top Backpack

684.29 **BG14** 630
Retro Shoulder Bag

692.29 **BG140** 633
Original Barrel Bag

060.29 **BG140S** 632
Mini Barrel Bag

076.29 **BG142** 659
NEW Oversized Belt Bag

061.29 **BG144** 660
Studio Waistpack

696.29 **BG145** 648
Junior Dance Bag

062.29 **BG146** 633
Studio Barrel Bag

063.29 **BG148** 620
Studio Backpack

623.29 **BG150** 633
Packaway Barrel Bag

077.29 **BG151** 616
NEW Packaway Backpack

064.29 **BG153** 620
Mini Essential Fashion Backpack

065.29 **BG155** 620
Essential Fashion Backpack

618.29 **BG16** 628
Retro Flight Bag

078.29 **BG166** 634
NEW Scuba Barrel Bag

079.29 **BG168** 627
NEW Scuba Backpack

066.29 **BG173** 633
Camo Barrel Bag

067.29 **BG175** 620
Camo Backpack

664.29 **BG18** 628
Mini Reportertasche

040.29 **BG180** 616
Graphic Gymsac

042.29 **BG188** 621
Graphic Backpack

080.29 **BG196** 634
NEW Duo Knit Barrel Bag

081.29 **BG198** 627
NEW Duo Knit Backpack

675.29 **BG200** 636
Freestyle Holdall

679.29 **BG21** 630
Messenger Bag

650.29 **BG211** 618
Universal Monostrap

627.29 **BG212** 620
Universal Backpack

628.29 **BG218** 652
Two-Tone Digital Messenger

677.29 **BG22** 639
Classic Holdall

699.29 **BG23** 645
Classic Wheely Holdall

630.29 **BG25** 644
Classic Airporter

082.29 **BG250** 618
NEW Faux Leather Gymsac

083.29 **BG255** 623
NEW Faux Leather Fashion Backpack

683.29 **BG26** 628
Retro Day Bag

043.29 **BG260** 652
Campus Laptop Brief

044.29 **BG261** 652
Campus Laptop Messenger

045.29 **BG265** 651
Campus Laptop Backpack

041.29 **BG30** 627
Across Body Bag

665.29 **BG33** 648
Portfolio Briefcase

005.29 **BG331** 629
Conference Messenger

059.29 **BG38** 656
Grab Pouch

606.29 **BG40** 656
Ripper Wallet

612.29 **BG42** 659
Belt Bag

674.29 **BG44** 660
Washbag

084.29 **BG459** 647
NEW Escape Packing Cube Set

635.29 **BG46** 656
Handy-Tasche

009.29 **BG460** 641
Escape Ultimate Cabin Carryall

010.29 **BG461** 644
Escape Dual Layer Cabin Wheelie

011.29 **BG462** 645
Escape Dual-Layer Medium Wheelie

012.29 **BG463** 645
Escape Dual-Layer Large Wheelie

632.29 **BG47** 657
Travel Wallet

046.29 **BG470** 643
Lightweight Spinner Carry-On

648.29 **BG48** 658
Travel Wallet XL

668.29 **BG49** 657
Phone Pouch XL

649.29 **BG53** 659
Organiser Waistpack

643.29 **BG540** 646
Sports Shoe/Accessory Bag

047.29 **BG542** 616
Athleisure Gymsac

644.29 **BG544** 636
Athleisure Holdall

048.29 **BG546** 635
Athleisure Kit Bag

600.29 **BG550** 624
Athleisure Pro Backpack

617.29 **BG571** 625
Teamwear Rucksack

672.29 **BG572** 639
Teamwear Holdall

085.29 **BG576** 625
NEW Hardbase Sports Backpack

086.29 **BG578** 638
NEW Hardbase Sports Holdall

673.29 **BG613** 650
Vintage Laptop Backpack

072.29 **BG616** 622
Urban Daypack

068.29 **BG618** 622
Urban Utility Backpack

087.29 **BG619** 622
NEW Urban Toploader

069.29 **BG620** 622
Urban Explorer Backpack

014.29 **BG628** 642
Vintage Overnighter

636.29 **BG650** 642
Vintage Canvas Weekender

052.29 **BG651** 629
Classic Canvas Messenger

626.29 **BG673** 632
Canvas Day Bag

015.29 **BG683** 632
Westcove Canvas Tasche

016.29 **BG693** 631
Riviera Tasche

687.29 **BG71** 629
Retro Messenger

685.29 **BG75** 636
Retro Bowling Bag

070.29 **BG815** 619
Tarp Roll Top Backpack

071.29 **BG820** 634
Tarp 50 Litre Duffle

637.29 **BG825** 621
Heritage Rucksack

088.29 **BG851** 621
NEW Carve Boardpack

089.29 **BG853** 621
NEW Old School Boardpack

017.29 **BG855** 619
Roll-Top Backpack

053.29 **BG861** 660
Onyx Wash Bag

054.29 **BG863** 627
Onyx Across Body Bag

055.29 **BG864** 618
Onyx Drawstring Backpack

056.29 **BG866** 619
Onyx Mini Backpack

057.29 **BG867** 623
Onyx Backpack

058.29 **BG869** 642
Onyx Weekender

021.29 **BG901** 614
Sublimation Shopper

036.29 **BG91** 629
Original Retro Messenger

022.29 **BG910** 615
Sublimation Rucksacktasche

023.29 **BG915** 655
Sublimation Stuff Bag

024.29 **BG940** 655
Sublimation Wallet

026.29 **BG944** 657
Sublimation Pencil Case

028.29 **BG949** 655
Sublimation Phone Pouch XL

037.29 **BG95** 636
Original Retro Bowling Bag

030.29 **BG955** 619
Sublimation Backpack

090.29 **BG960** 658
NEW Sublimation Lunch Cooler Bag

031.29 **BG961** 628
Sublimation Digital Mini Reporter

032.29 **BG963** 629
Sublimation Digital Reporter

033.29 **BG965** 631
Sublimation Messenger Bag

038.29 **BG98** 627
Original Retro Across Body Bag

bargear® Serve in style

742.11 **KK120** 441
Bargear™ Bar Shirt

743.11 **KK121** 441
Bargear™ Bar Shirt LS

744.11 **KK122** 441
Bargear™ Shirt Mandarin Collar

764.11 **KK123** 442
Bargear™ Shirt Mandarin Collar LS

151.11 **KK511** 442
Bargear™ Men's Café Bar T-Shirt

748.11 **KK735** 442
Bargear™ Bar Shirt Lady

749.11 **KK736** 442
Bargear™ Mandarin Collar Shirt Lady

751.11 **KK738** 442
Bargear™ Bar Lady Shirt LS

759.11 **KK740** 442
Bargear™ Mandarin Collar Shirt Lady LS

Beechfield® ORIGINAL HEADWEAR

300.69 **B10** 554
Original 5 Panel Cap

301.69 **B10b** 585
Junior Original 5 Panel Cap

348.69 **B11b** 586
Junior Legionnaire Style Cap

302.69 **B15** 556
Ultimate 5 Panel Cap

316.69 **B159** 553
Grand Prix Cap

303.69 **B15c** 554
Ultimate 5 Panel Cap - Sandwichschirm

317.69 **B171** 554
Teamwear Competition Cap

318.69 **B182** 553
Coolmax® Flow Mesh Cap

065.69 **B187** 551
Outdoor 6 Panel Cap

074.69 **B196** 553
NEW Air Mesh 6 Panel Cap

075.69 **B197** 557
NEW Lux Knit Stretch-Fit 6 Panel Cap

076.69 **B225** 590
NEW Microfibre Balaclava

Leicht umzuetikettieren Organisch

Art.-Nr. **Marken-Artikelnummer** **S.**
Produktname

077.69 **B230** 590
NEW Microfleece Balaclava

342.69 **B242** 590
Suprafleece™ Ohrenschützer

304.69 **B33** 555
Camouflage Army Cap

305.69 **B34** 555
Army Cap

349.69 **B35** 550
Enhanced-Viz Cap

384.69 **B366** 563
NEW Hemsedal Cotton Beanie

385.69 **B368** 563
NEW Hemsedal Cotton Slouch Beanie

350.69 **B38** 555
Urban Army Cap

386.69 **B406b** 588
NEW Junior Reflective Bobble Beanie

387.69 **B407** 550
NEW Reflective Beanie

306.69 **B41** 552
Sonnenblende

363.69 **B410** 560
Fur Pom Pom Cable Beanie

364.69 **B412** 560
Fur Pom Pom Chunky Beanie

388.69 **B413** 560
NEW Verbier Fur Pom Pom Chunky Beanie

389.69 **B415** 560
NEW Popcorn Fur Pom Pom Beanie

341.69 **B416** 565
Beanie mit Kunstfell-Bommel

035.69 **B417** 560
Arosa Fur Pom Pom Beanie

351.69 **B42** 550
Enhanced-Viz Knitted Hat

053.69 **B421** 559
Reversible Contrast Beanie

054.69 **B422** 559
Classic Waffle Knit Beanie

055.69 **B424** 591
Classic Waffle Knit Scarf

336.69 **B425** 561
Heritage Beanie

056.69 **B426** 564
Original Pom Pom Beanie

390.69 **B427** 562
NEW Rustic Fleck Beanie

057.69 **B428** 559
Reversible Heritage Beanie

365.69 **B429** 562
Glencoe Beanie

345.69 **B430** 565
Vermont Beanie

003.69 **B44** 561
Original Pull-On Beanie

391.69 **B444** 563
NEW Active Performance Beanie

319.69 **B445** 562
Printers Beanie

320.69 **B447** 562
Thinsulate™ Beanie

307.69 **B44c** 563
Two-Tone Beanie Knitted Hat

308.69 **B45** 561
Original Cuffed Beanie

343.69 **B454** 563
Snowstar Beanie mit Zopfmuster

344.69 **B456** 565
Fair Isle Snowstar Beanie

366.69 **B456B** 587
Junior Fair Isle Beanie

367.69 **B458** 565
Blizzard Bobble Beanie

392.69 **B459** 564
NEW Ombré Beanie

309.69 **B45b** 587
Junior Original Cuffed Beanie

321.69 **B460** 562
Trawler Beanie

322.69 **B461** 563
Slouch Beanie

323.69 **B462** 562
Chunky Knit Beanie

339.69 **B468** 591
Deluxe Infinity Scarf

018.69 **B469** 592
Metro Knitted Scarf

071.69 **B470** 591
NEW Classic Knitted Scarf

393.69 **B472** 561
NEW Stadium Beanie

072.69 **B479** 592
NEW Stadium Scarf

058.69 **B482** 566
Slalom Border Beanie

394.69 **B483** 564
NEW Oversized Hand-Knitted Beanie

368.69 **B484** 565
Aurora Pom Pom Beanie

059.69 **B485** 560
Twist-Knit Pom Pom Beanie

369.69 **B486** 565
Corkscrew Pom Pom Beanie

060.69 **B488** 590
Eternity Snood Scarf

324.69 **B490** 594
TouchScreen Smart Gloves

340.69 **B491** 595
Fingerless Gloves

370.69 **B493** 595
Fliptop Gloves

061.69 **B495** 595
Classic Thinsulate™ Gloves

353.69 **B515** 550
LED Light Cap

354.69 **B525** 550
EN812 Bump Cap

355.69 **B535** 550
Enhanced-Viz EN812 Bump Cap

310.69 **B57** 553
Low Profile Heavy Brushed Cotton Cap

311.69 **B58** 556
Low Profile Heavy Cotton Drill Cap

064.69 **B59** 551
Authentic Baseball Cap

325.69 **B610** 556
5 Panel Snapback Rapper Cap

361.69 **B610c** 556
5 Panel Contrast Snapback

356.69 **B615** 586
Youth Size Snapback

362.69 **B621** 558
Linen Summer Gatsby

357.69 **B622** 558
Ivy Cap

326.69 **B626** 558
Vintage Flat Cap

327.69 **B630** 558
Fedora

358.69 **B635** 558
Urban Trilby

328.69 **B640** 554
Snapback Trucker

329.69 **B645** 557
Vintage Snapback Trucker

330.69 **B645b** 585
Junior Vintage Snapback Trucker

078.69 **B646** 555
NEW Urbanwear Trucker

312.69 **B65** 556
Pro-Style Heavy Brushed Cotton Cap

079.69 **B651** 555
NEW Urbanwear 6 Panel Cap

066.69 **B653** 552
Low Profile 6 Panel Dad Cap

359.69 **B654** 553
Canvas 5 Panel Cap

067.69 **B655** 552
Low Profile Vintage Cap

395.69 **B656** 551
NEW Faux Suede 6 Panel Cap

360.69 **B658** 553
Suede Peak 5 Panel Cap

331.69 **B660** 557
Original Flat Peak Snapback

332.69 **B665** 557
Rapper Cap

396.69 **B674** 551
NEW Melton Wool 6 Panel Cap

080.69 **B676** 557
NEW Spacer Marl Stretch-Fit Cap

068.69 **B677** 552
Jersey Athleisure Baseball Cap

073.69 **B682** 552
NEW Heritage Cord Cap

046.69 **B686** 551
Reversible Bucket Hat

022.69 **B691** 555
Camo Snapback

023.69 **B694** 552
Camo Snapback Trucker

048.69 **B720** 558
Festival Trilby

081.69 **B720b** 585
NEW Junior Festival Trilby

049.69 **B730** 559
Straw Summer Trilby

050.69 **B735** 559
Straw Cowboy Hat

082.69 **B740** 559
NEW Marbella Wide-Brimmed Sun Hat

313.69 **B81** 556
Low Profile Sports Cap

352.69 **B88** 551
Cargo Bucket Hat

333.69 **B900** 589
Morf™ Original

083.69 **B900b** 588
NEW Junior Morf™ Original

084.69 **B901** 588
NEW Morf™ Marl Effect

085.69 **B904** 589
NEW Morf™ Geometric

086.69 **B905** 589
NEW Morf™ Ombré

087.69 **B908** 589
NEW Morf™ Contour

334.69 **B920** 588
Morf™ Suprafleece™

088.69 **B940** 588
NEW Morf™ Hoodie

335.69 **B950** 588
Morf™ Enhanced-Viz

BELLA+CANVAS
LOS ANGELES

131.06 **1001** 111
Stretch Rib T-Shirt

046.06 **100B** 393
NEW Baby Jersey Short Sleeve One Piece

169.06 **1080** 145
Rib Tank Top

047.06 **134B** 393
NEW Baby Triblend Short Sleeve Onesie

110.06 **2000** 115
3/4 Sleeve Contrast Raglan T-Shirt

150.06 **3001** 37
Unisex Short Sleeve Tee

048.06 **3001B** 393
NEW Baby Jersey Short Sleeve Tee

053.06 **3001T** 402
NEW Toddler Jersey Short Sleeve Tee

158.06 **3001Y** 402
NEW Youth Jersey Short Sleeve Tee

136.06 **3005** 70
Unisex Jersey V-Neck T-Shirt

160.06 **3006** 30
Men's Long Body Urban Tee

988.06 **301** 544
Cotton Spandex Thong Bikini

173.06 **3014** 37
NEW Men's Jersey Raw New Tee

156.06 **3021** 119
Men's Jersey Pocket T-Shirt

985.06 **304** 544
Boyfriend Panty

138.06 **3150** 119
Jersey Long Sleeve Henley

163.06 **3200** 115
Unisex 3/4 Sleeve Baseball T-Shirt

055.06 **3200T** 410
NEW Toddler 3/4 Sleeve Baseball Tee

182.06 **3200Y** 410
NEW Youth 3/4 Sleeve Baseball Tee

151.06 **3406** 98
Men's Wide Neck T-Shirt

142.06 **3413** 83
Unisex Triblend Crew Neck T-Shirt

049.06 **3413B** 393
NEW Baby Triblend Short Sleeve Tee

054.06 **3413T** 402
NEW Toddler Triblend Short Sleeve Tee

166.06 **3413Y** 402
NEW Youth Triblend Jersey Short Sleeve Tee

164.06 **3415** 83
Unisex Triblend V-Neck T-Shirt

165.06 **3425** 124
Unisex Triblend LS V-Neck T-Shirt

175.06 **3480** 139
Unisex Jersey Tank

176.06 **3483** 138
Unisex Jersey Muscle Tank Top

196.06 **3512** 124
Unisex Jersey LS Hoodie

155.06 **3650** 93
Unisex Poly-Cotton T-Shirt

276.06 **3719** 209
Unisex Poly-Cotton Pullover Hoodie

953.06 **3727** 526
NEW Unisex Jogger Sweatpants

937.06 **3737** 530
Unisex Poly-Cotton Scrunch Pant

293.06 **3739** 231
Unisex Poly-Cotton Full Zip Hoodie

201.06 **3901** 199
Unisex Sponge Crew Neck Sweat

211.06 **3909** 226
Unisex Triblend Full Zip Hoodie

199.06 **3939** 131
Unisex Triblend Lightweight Hoodie

105.06 **4000** 145
2x1 Rib Tank Top

113.06 **4070** 145
2x1 Rib Racerback Tank Top

990.06 **491** 544
Cotton Stretch Shortie

147.06 **6004** 37
The Favorite T-Shirt

178.06 **6012** 146
Jersey Tank Dress

102.06 **6035** 70
Women's Deep V-Neck Jersey T-Shirt

174.06 **6488** 138
Women's Relaxed Jersey Tank

170.06 **6682** 133
NEW Women's Racerback Cropped Tank

207.06 **7501** 199
Sponge Fleece Wideneck Sweatshirt

912.06 **812** 530
Cotton Stretch Legging

916.06 **816** 528
Women's Capri Scrunch Pant

122.06 **8413** 83
Triblend Crew Neck T-Shirt

114.06 **8430** 133
Triblend Racerback Tank Top

184.06 **8435** 82
Women's Triblend Deep V-Neck T-Shirt

134.06 **8701** 29
Sheer Mini Rib T-Shirt

157.06 **8703** 98
Sheer Mini Rib Scoop Neck T-Shirt

187.06 **8750** 124
Sheer Mini Rib LS V-Neck T-Shirt

115.06 **8770** 136
Sheer Mini Rib Racerback Tank Top

135.06 **8780** 136
Sheer Mini Rib Tank Top

188.06 **8800** 134
Flowy Racerback Tank Top

183.06 **8800Y** 403
NEW Youth Flowy Racerback Tank

189.06 **8801** 97
Flowy Raglan T-Shirt

179.06 **8802** 102
Women's Flowy Side Slit Tank

167.06 **8803** 135
Flowy Scoop Muscle Tank Top

171.06 **8804** 134
NEW Women's Flowy Muscle Tee Rolled Cuff

145.06 **8805** 135
Flowy V-Neck Tank

130.06 **8806** 102
Flowy Circle Top

172.06 **8809** 133
NEW Women's Flowy High Neck Tank

148.06 **8812** 146
Flowy V-Neck Dress

149.06 **8821** 102
Flowy Draped Sleeve Dolman T-Shirt

123.06 **8825** 103
Flowy Boxy V-Neck T-Shirt

137.06 **8850** 122
Flowy LS Off Shoulder T-Shirt

152.06 **8852** 105
Flowy T-Shirt with 2x1 Sleeves

153.06 **8871** 102
Flowy Open Back T-Shirt

162.06 **8880** 135
Flowy Boxy Tank Top

161.06 **8881** 103
Flowy Boxy T-Shirt

097.06 **970** 544
Nylon Spandex Sport-BH

THE CLASSICS
by YUPOONG

305.73 **6005FF** 580
Foam Trucker

302.73 **6006W** 581
Classic Trucker Cap

310.73 **6089CAMO** 580
Classic Snapback in Camo

300.73 **6089M** 580
Classic Snapback Cap

301.73 **6089MT** 581
Classic Snapback 2-Tone Cap

308.73 **6245CM** 580
Low Profile Cotton Twill

309.73 **6363V** 580
Brushed Cotton Twill Mid Profile

306.73 **6606** 580
Retro Trucker

307.73 **6606T** 581
Retro Trucker 2-Tone

COMFORT COLORS®

300.03 **103** 584
NEW Direct Dyed Baseball Cap

301.03 **104** 584
NEW Pigment Dyed Baseball Cap

302.03 **105** 584
NEW Tea Dyed Unstructued Trucker Cap

303.03 **106** 584
NEW Pigment Dyed Cafe Cap

208.03 **1535** 236
NEW Adult French Terry Scuba Hoodie

207.03 **1536** 236
NEW Adult French Terry Crew

903.03 **1537L** 527
NEW Ladies French Terry Shorts

900.03 **1539** 527
NEW Adult French Terry Jogger Pants

200.03 **1566** 197
Adult Crewneck Sweatshirt

201.03 **1567** 218
Adult Hooded Sweatshirt

206.03 **1568** 229
NEW Adult Full Zip Hooded Sweatshirt

205.03 **1595** 218
NEW Ladies Hooded Sweatshirt

202.03 **1596** 197
Ladies' Crewneck Sweatshirt

204.03 **1598** 229
Ladies' Full Zip Hooded Sweatshirt

100.03 **1717** 66
Adult Heavyweight Tee

101.03 **3199** 78
Ladies' Midweight V-Neck Tee

600.03 **340** 632
NEW Canvas Heavy Tote

601.03 **342** 618
NEW Canvas Cinch Sak

602.03 **343** 631
NEW Canvas Field Bag

603.03 **344** 659
NEW Canvas Hip Bag

102.03 **4017** 56
Adult Lightweight Tee

103.03 **4200** 56
Ladies' Lightweight Fitted Tee

104.03 **4260L** 143
NEW Ladies Lightweight Racerback Tank Top

Leicht umzuetikettieren Organisch

Art.-Nr. **Marken-Artikelnummer** S.
Produktname

FDM

276.55 **FH001** 212
Original Hoodie

281.55 **FH002** 222
Contrast Hoodie

249.55 **FH003** 216
Ladies' Raglan Hoodie

278.55 **FH004** 416
Junior Hoodie

253.55 **FJ001** 526
Original Jog Pants

455.55 **FV001** 235
College Jacket

488.55 **FV002** 418
Kids' College Jacket

466.55 **FV003** 235
Campus Jacket

293.55 **FZ002** 235
Active Zip Hoodie

290.55 **TH001** 210
Tagless Hoodie

200.55 **TH002** 212
NEW Tagless Media Hoodie

266.55 **TZ001** 226
Team Zip Hoodie

FLEXFIT by YUPOONG

300.68 **6195P** 582
Nadelstreifen Cap

301.68 **6277** 582
Fitted Baseball Cap

302.68 **6511** 581
Mesh Cotton Twill Trucker Cap

303.68 **6511T** 581
Mesh Trucker 2-Tone Cap

304.68 **6533** 582
Tactel Mesh Cap

305.68 **6560** 582
Fitted Baseball Cap

308.68 **6778** 582
Double Jersey Cap

GAMEGEAR® FORMULA RACING®

768.11 **KK186** 508
Formula Racing® Sebring Shirt

111.11 **KK516** 509
Formula Racing® Estoril T-Shirt

511.11 **KK611** 508
Formula Racing® Monaco Polo Shirt

FRUIT OF THE LOOM®

181.01 **61-005-0** 404
Valueweight T Girls

185.01 **61-007-0** 411
Valueweight Long Sleeve T Kids

072.01 **61-013-0** 510
Performance T Kids

189.01 **61-015-0** 405
Sofspun® T Kids

188.01 **61-017-0** 406
Sofspun® T Girls

108.01 **61-019-0** 403
Original T Kids

107.01 **61-024-0** 144
Strap T Lady-Fit

117.01 **61-026-0** 114
Valueweight Baseball T

116.01 **61-028-0** 114
Valueweight Long Sleeve Baseball T

158.01 **61-033-0** 404
Valueweight T Kids

150.01 **61-036-0** 54
Valueweight Tee

170.01 **61-038-0** 128
Value Weight LS T

102.01 **61-044-0** 67
NEW Super Premium Tee

164.01 **61-066-0** 77
Valueweight V-Neck-Tee

130.01 **61-082-0** 36
Original Full Cut T-Shirt

173.01 **61-098-0** 144
Valueweight Athletic Vest

161.01 **61-168-0** 118
Ringer T

135.01 **61-200-0** 54
Valueweight Fitted T

180.01 **61-212-0** 65
Heavy Cotton T

175.01 **61-222-0** 144
Valueweight Athletic Tank Top

136.01 **61-372-0** 54
Valueweight T Lady-Fit

105.01 **61-376-0** 144
Valueweight Vest Lady-Fit

139.01 **61-378-0** 67
Crew Neck T Lady-Fit

137.01 **61-382-0** 78
V-Neck T Lady-Fit

126.01 **61-384-0** 106
Long Sleeve Crew Neck T Lady-Fit

035.01 **61-390-0** 510
Performance T

076.01 **61-392-0** 509
Performance T Lady-Fit

129.01 **61-398-0** 77
Valueweight V-Neck T Lady-Fit

184.01 **61-404-0** 128
Valueweight LS Tee Lady-Fit

160.01 **61-412-0** 56
Men's Sofspun® T

162.01 **61-414-0** 56
Sofspun® T Lady-Fit

014.01 **61-416-0** 509
Performance Vest

015.01 **61-418-0** 509
Performance Vest Lady-Fit

124.01 **61-420-0** 36
Original T Lady-Fit

103.01 **61-422-0** 65
NEW Ringspun Premium T

104.01 **61-424-0** 65
NEW Lady-Fit Ringspun Premium T

109.01 **61-426-0** 73
NEW Original V-Neck T

110.01 **61-428-0** 125
NEW Original Long Sleeve T

211.01 **62-001-0** 418
Premium Sweat Jacket Kids

214.01 **62-005-0** 419
Classic Sweat Jacket Kids

218.01 **62-009-0** 414
Lightweight Hooded Sweat Kids

286.01 **62-031-0** 413
Premium Set-In Sweat Kids

261.01 **62-032-0** 205
Zip Neck Raglansweat

293.01 **62-034-0** 227
Premium Hooded Zip Sweat

298.01 **62-035-0** 417
Premium Hooded Sweat Jacket Kids

278.01 **62-037-0** 415
Premium Hooded Sweat Kids

249.01 **62-038-0** 214
Classic Hooded Sweat Lady-Fit

287.01 **62-041-0** 414
Classic Set-In Sweat Kids

280.01 **62-043-0** 415
Classic Hooded Sweat Kids

299.01 **62-045-0** 417
Classic Hooded Sweat Jacket Kids

294.01 **62-062-0** 226
Classic Hooded Sweat Jacket

819.01 **62-066-0** 295
Full Zip Fleece Jacket Lady-Fit

210.01 **62-114-0** 205
Zip Neck Sweat

256.01 **62-116-0** 233
Lady-Fit Premium Sweat Jacket

254.01 **62-118-0** 227
Premium Hooded Sweat Jacket Lady-Fit

227.01 **62-138-0** 198
Lightweight Raglan Sweat

212.01 **62-140-0** 207
Lightweight Hooded Sweat

266.01 **62-144-0** 223
Lightweight Hooded Sweat Jacket

229.01 **62-146-0** 198
Lightweight Raglan Sweat Lady-Fit

213.01 **62-148-0** 207
Lightweight Hooded Sweat Lady-Fit

269.01 **62-150-0** 223
Lightweight Hooded Sweat Jacket Lady-Fit

275.01 **62-152-0** 216
Premium Hooded Sweat

215.01 **62-154-0** 193
Premium Set In Sweat

200.01 **62-156-0** 193
Lightweight Set-In Sweat

201.01 **62-158-0** 204
Lightweight Zip Neck Sweat

202.01 **62-160-0** 232
Lightweight Sweat Jacket

205.01 **62-162-0** 232
Lightweight Baseball Sweat Jacket

216.01 **62-202-0** 192
Classic Set In Sweat

276.01 **62-208-0** 214
Classisc Hooded Sweat

237.01 **62-216-0** 198
Sweatshirt Raglan

203.01 **62-228-0** 233
Premium Sweat Jacket

204.01 **62-230-0** 234
Classic Sweat Jacket

870.01 **62-510-0** 295
Outdoor Full Zip Fleece

863.01 **62-511-0** 420
Full Zip Fleece Kids

562.01 **63-000-0** 154
Heavy Polo

528.01 **63-030-0** 154
Premium Polo Lady-Fit

556.01 **63-032-0** 177
Tipped Polo

050.01 **63-038-0** 510
Performance Polo

051.01 **63-040-0** 510
Performance Polo Lady-Fit

578.01 **63-201-0** 413
65/35 Long Sleeve Polo Kids

507.01 **63-204-0** 168
Heavyweight 65:35 Polo

593.01 **63-212-0** 165
65/35 Polo Lady-Fit

548.01 **63-214-0** 154
Screen Stars Polo

551.01 **63-218-0** 154
Premium Polo

546.01 **63-308-0** 168
Pocket Polo

542.01 **63-310-0** 181
Premium Long Sleeve Polo

539.01 **63-402-0** 165
Piqué Polo Mischgewebe

588.01 **63-417-0** 412
65/35 Polo Kids

513.01 **63-560-0** 172
Polo Lady-Fit

908.01 **64-005-0** 419
Lightweight Open Hem Jog Pants Kids

093.01 **64-007-0** 511
Performance Shorts Kids

246.01 **64-025-0** 419
Premium Elasticated Cuff Jog Pants Kids

247.01 **64-026-0** 511
Sweathose

253.01 **64-032-0** 512
Open Leg Pants

902.01 **64-036-0** 511
Lightweight Shorts

953.01 **64-038-0** 512
Lightweight Jog Pants

947.01 **64-040-0** 512
Elasticated Cuff Jog Pants

091.01 **64-042-0** 511
Performance Short

918.01 **64-048-0** 512
Open Hem Jog Pants Lady-Fit

248.01 **64-051-0** 419
Classic Elasticated Cuff Jog Pants Kids

701.01 **65-000-0** 277
Oxford Shirt Short Sleeve Lady-Fit

702.01 **65-002-0** 277
Oxford Shirt Long Sleeve Lady-Fit

795.01 **65-012-0** 278
Poplin Shirt Long Sleeve Lady-Fit

793.01 **65-014-0** 278
Popelin Shirt Short Sleeve Lady-Fit

784.01 **65-112-0** 277
Oxford Shirt Short Sleeve

778.01 **65-114-0** 277
Oxford Shirt Long Sleeve

792.01 **65-116-0** 278
Poplin Shirt Short Sleeve

794.01 **65-118-0** 278
Poplin Shirt Long Sleeve

990.01 **67-012-6** 542
Classic Slip 3 Pack

991.01 **67-018-7** 542
Classic Sport Brief 2 Pack

992.01 **67-020-7** 542
Classic Shorty 2 Pack

993.01 **67-026-7** 542
Classic Boxer 2 Pack

995.01 **67-082-3** 543
Fruit Underwear T 3 Pack

074.01 **67-600-Z** 543
Crew Socks 3er Pack

071.01 **67-602-Z** 543
Quarter Socks 3er Pack

073.01 **67-608-Z** 543
Work Gear Socks 3er Pack

GAMEGEAR®

785.11 **KK185** 506
Gamegear® Sportsman Shirt

547.11 **KK475** 505
Gamegear® Track Polo

555.11 **KK730** 505
Gamegear® Ladies' Sports Sleeveless Polo

403.11 **KK913** 503
NEW Gamegear® Sports Jacket

404.11 **KK914** 503
NEW Gamegear® Ladies Sports Jacket

110.11 **KK930** 507
Gamegear® Cooltex® Training T-Shirt

911.11 **KK935** 503
NEW Gamegear® Piped Slim Fit Pant

512.11 **KK938** 506
Gamegear® Cooltex® Active Polo Shirt

017.11 **KK939** 504
NEW Gamegear® Compact Stretch T

113.11 **KK940** 507
Gamegear® Cooltex® Ladies' Training T-Shirt

905.11 **KK942** 504
NEW Gamegear Ladies 3/4 Length Leggings

906.11 **KK943** 504
NEW Gamegear® Ladies Full Length Leggings

912.11 **KK944** 504
NEW Gamegear® Ladies Contrast Legging

002.11 **KK966** 506
Gamegear® Cooltex® Ladies' T-Shirt

076.11 **KK969** 507
Gamegear® Cooltex® Team Top V-Neck

907.11 **KK971** 503
NEW Gamegear® Slim Fit Track Pant

031.11 **KK973** 505
Gamegear® Cooltex® Sports Vest

550.11 **KK974** 505
Gamegear® Cooltex® Riviera Polo Shirt

030.11 **KK979** 504
Gamegear® Warmtex® Base Layer LS

084.11 **KK980** 507
Gamegear® Track Short

082.11 **KK981** 508
Gamegear® Cooltex® Sports Short

096.11 **KK985** 505
Gamegear® Tracksuit Trousers

081.11 **KK986** 508
Cooltex® Training Short

021.11 **KK991** 506
Gamegear® Cooltex® T-Shirt

GILDAN®

235.09 **12000** 196
DryBlend Adult Crewneck Sweat

276.09 **12500** 218
DryBlend Adult Hooded Sweat

001.09 **12900** 596
DryBlend® Stadion Fleece-Decke

238.09 **18000** 192
Heavy Blend Adult Crewneck Sweat

288.09 **18000B** 414
Kids' Blend Crew Neck Sweat

290.09 **18500** 210
Heavy Blend™ Hooded Sweat

278.09 **18500B** 416
Heavy Blend Youth Hooded Sweat

281.09 **185C00** 222
Heavy Blend Adult Contrast Hooded Sweat

293.09 **18600** 224
Heavy Blend Adult Full Zip Hooded Sweat

298.09 **18600B** 417
Heavy Blend Youth Full Zip Hooded Sweat

282.09 **18600FL** 224
Ladies Heavyweight Full Zip Hooded Sweat

261.09 **18800** 204
Vintage 1/4 Zip Sweat

102.09 **2000** 61
Ultra Cotton Adult T-Shirt

171.09 **2400** 131
Ultra Cotton Adult T-Shirt LS

563.09 **3800** 164
Ultra Cotton Adult Piqué Polo

105.09 **4100** 64
Premium Cotton Adult T-Shirt

119.09 **4100L** 64
Premium Cotton Ladies' RS T-Shirt

144.09 **4100VL** 77
Premium Cotton Ladies V-Neck T-Shirt

110.09 **41V00** 77
Premium Cotton Adult V-Neck T-Shirt

035.09 **42000** 514
Gildan Performance® Adult T-Shirt

072.09 **42000B** 513
Gildan Performance® Youth T-Shirt

076.09 **42000L** 514
Gildan Performance® Ladies' T-Shirt

036.09 **42400** 515
Performance® Adult LS T-Shirt

078.09 **42400B** 513
Gildan Performance® Youth LS T-Shirt

079.09 **42400L** 515
Gildan Performance® Ladies' LS T-Shirt

032.09 **42700** 513
Gildan Performance® Sleeveless T-Shirt

543.09 **43800** 515
Performance® Double Piqué Polo

544.09 **43800L** 515
Performance® Ladies' Double Piqué Polo

082.09 **44S30** 516
Gildan Performance® Adult Short

011.09 **46000** 514
Performance Adult Core T-Shirt

010.09 **46000L** 514
Performance Ladies' Core T-Shirt

012.09 **46200** 513
NEW Performance® Adult Singlet

013.09 **46500** 516
NEW Performance® Adult Hooded T-Shirt

180.09 **5000** 61
Heavy Cotton Adult T-Shirt

198.09 **5000B** 408
Heavy Cotton Youth T-Shirt

194.09 **5000L** 64
Ladies' Heavy Cotton™ T-Shirt

197.09 **5100P** 408
Heavy Cotton Toddler T-Shirt

150.09 **64000** 45
Softstyle® Ring Spun T-Shirt

138.09 **64000B** 404
Softstyle® Youth T-Shirt

131.09 **64000L** 45
Softstyle® Ladies' T-Shirt

175.09 **64200** 142
Softstyle® Adult Tank Top

106.09 **64200L** 142
Ladies' Softstyle® Tank Top

107.09 **64400** 127
Softstyle® Long Sleeve Tee

128.09 **64400L** 127
Ladies' Softstyle® T-Shirt LS

153.09 **64550L** 99
Softstyle® Ladies' Deep Scoop T-Shirt

501.09 **64800** 159
Softstyle® Adult Double Pique Polo

500.09 **64800L** 159
Softstyle® Ladies Double Pique Polo

Leicht umzuetikettieren Organisch

Art.-Nr. **Marken-Artikelnummer** S.
Produktname

108.09 **64V00** 74
Softstyle® V-Neck T-Shirt

109.09 **64V00L** 74
Ladies' Softstyle® V-Neck T-Shirt

587.09 **72800B** 412
DryBlend® Youth Double Piqué Polo

538.09 **75800** 169
DryBlend® Double Piqué Polo

593.09 **75800L** 169
DryBlend® Ladies' Double Piqué Polo

168.09 **8000** 94
DryBlend® Adult T-Shirt

504.09 **85800** 162
Premium Cotton Double Piqué Polo

503.09 **85800L** 162
Premium Cotton Ladies' Double Piqué Polo

505.09 **85900** 181
Premium Cotton Adult Double Piqué Polo LS

520.09 **8800** 170
DryBlend Adult Jersey Polo

589.09 **8800B** 411
Kids' DryBlend® Jersey Polo

216.09 **92000** 196
Premium Cotton Adult Crewneck Sweat

292.09 **92500** 218
Premium Cotton Adult Hooded Sweat

203.09 **92900** 234
Premium Cotton Adult Full Zip Jacket

200.09 **99500** 516
Performance Adult Tech Hooded Sweatshirt

251.09 **C18120** 516
Heavy Blend Adult Sweatpants with Cuff

100.09 **H000** 66
NEW Hammer Adult T-Shirt

101.09 **H400** 66
NEW Hammer Adult Long Sleeve T-Shirt

167.09 **SUB42** 96
Sublimation Adult T-Shirt

GRIZZLY

870.11 **KK903** 292
Full Zip Active Fleece

819.11 **KK904** 292
Women's Full Zip Active Fleece

bags by jassz

626.57 **1014-DS** 653
Bag with Drawstring Mini

627.57 **1520-DS** 653
Bag with Drawstring Medium

612.57 **2226-SH** 654
Apothekentasche

628.57 **2530-DS** 653
Bag with Drawstring

601.57 **3842-LH** 610
Cotton Bag LH

610.57 **3842-SH** 610
Cotton Shopper SH

629.57 **384210-LH** 607
Double Handle Gusset Bag

602.57 **Backpack** 617
Cotton Drawstring Backpack

637.57 **CA-37309 MB** 606
NEW Canvas Messenger

638.57 **CA-3828 DS** 603
NEW Canvas Denim Shopper

634.57 **CA-3923 SCS** 606
NEW Small Canvas Shopper

635.57 **CA-4432 ZCS** 606
NEW Zipped Canvas Shopper

636.57 **CA-4631 LCS** 606
NEW Large Canvas Shopper

604.57 **CC-3842-LH** 607
Canvas Tote LH

603.57 **CC-3842-SH** 607
Classic Canvas Tote SH

605.57 **CC-4739-BB** 607
Canvas Shopping Bag

641.57 **FE-32209 PFS** 603
NEW Pocket Felt Shopper

639.57 **FE-3923 SFS** 603
NEW Small Felt Shopper

640.57 **FE-4631 LFS** 603
NEW Large Felt Shopper

633.57 **JB100-3842-LH** 611
Budget 100 Promo Bag LH

632.57 **JB100-3842-SH** 611
Budget 100 Promo Bag SH

608.57 **OG Backpack** 662
Organic Cotton Drawstring Backpack

606.57 **OG-3842-LH** 662
Popular Organic Cotton Shopper LH

607.57 **OG-3842-SH** 662
Organic Cotton Shopper SH

630.57 **PP-17080-DB** 646
Dress Bag

613.57 **PP-3045-SB** 647
Shoe Bag

631.57 **PP-37329-MB** 628
Messenger Bag

617.57 **PP-382910-SHO** 608
Small Shopper SH

618.57 **PP-383010-LB** 608
Leisure Bag LH

623.57 **PP-3842-LH** 610
Basic Shopper LH

600.57 **PP-3842-SH** 609
Basic Shopper SH

619.57 **PP-384210-CL** 608
Contrast Shopper SH

620.57 **PP-384240-CS** 608
Contrast Shopper SH

621.57 **PP-404210-WB** 608
Wallet Bag LH

614.57 **PP-4054-BP** 615
Drawstring Shoulder Bag

622.57 **PP-423212-VS** 608
Folding Shopper SH

615.57 **PP-4341-FS** 609
Fashion Shopper

616.57 **PP-60100-SB** 646
Suit Bag

bistro by jassz

909.59 **JG10** 427
Budapest Festival Apron with Pocket

940.59 **JG11** 428
London Long Bistro Apron

941.59 **JG12** 428
Berlin Long Bistro Apron with Vent and Pocket

942.59 **JG13** 428
Rome Medium Length Bistro Apron

943.59 **JG14** 428
Brussels Short Bistro Apron

920.59 **JG20** 427
NEW Lisbon 100% Cotton Bib Apron

944.59 **JG21** 429
Paris Bib Apron

946.59 **JG21K** 427
Vienna Children's Apron

945.59 **JG22** 429
Amsterdam Bib Apron with Pocket

947.59 **JG23** 428
Bern Women's Bib Apron

948.59 **JG24** 429
Madrid Women's Cobbler Apron

922.59 **JG30** 429
Geschirrtuch Milan (10er Pack)

towels by jassz

018.64 **T02801** 671
Constance Hand Towel 50x100 cm

023.64 **T02802** 671
Constance Bath Towel 70x140 cm

020.64 **T02821** 671
Constance Waffle Pique Bath Robe

002.64 **T03502** 668
Rhine Wash Glove 16x22 cm

009.64 **T03509** 668
Rhine Guest Towel 30x50 cm

021.64 **T03510** 672
Danube Sports Towel 30x140 cm

015.64 **T03515** 668
Rhine Hand Towel 50x100 cm

016.64 **T03516** 668
Rhine Bath Towel 70x140 cm

017.64 **T03517** 668
Rhine Beach Towel 100x180 cm

011.64 **T03520** 672
Rhône Sauna Towel

022.64 **T03521** 671
Geneva Bath Robe

025.64 **T03523** 671
Como Velours Bath Robe

010.64 **T03528** 396/672
Po Hooded Baby Towel

042.64 **T03529** 400/672
Arno Baby Bib

007.64 **T05001** 670
Tiber Hand Towel 50x100 cm

008.64 **T05002** 670
Tiber Bath Towel 70x140 cm

013.64 **T05003** 670
Tiber Beach Towel 100x180 cm

014.64 **T05004** 670
Tiber Bath Mat 50x70 cm

001.64 **T05501** 669
Seine Wash Glove 16x22 cm

003.64 **T05503** 669
Seine Hand Towel 50x100 cm

004.64 **T05504** 669
Seine Bath Towel 70x140cm

005.64 **T05505** 669
Seine Guest Towel 40x60 cm

006.64 **T05506** 669
Seine Beach Towel 100x180 cm

012.64 **T05599** 672
Thames Golf Towel 30x50 cm

KARLOWSKY

949.67 **AK 3** 431
Serviceschleife

989.67 **AK 4** 431
Krawatte

942.67 **BBSS 1** 437
Basic Bistroschürze

702.67 **BF 1** 280/440
Blouse Hanna Slim Fit LS

704.67 **BF 2** 280/441
Blouse Elisa Slim Fit

700.67 **BF 4** 279/439
Blouse Mia Regular Fit LS

706.67 **BF 5** 279/440
Blouse Juli Regular Fit

981.67 **BHF 1/1** 434
Basic Damen Kellnerhose

956.67 **BHM 1** 435
Kochhose

982.67 **BHM 2/1** 435
Basic Herren Kellnerhose

954.67 **BJM 1** 431
Basic Chef's Jacket Unisex

936.67 **BJM 2** 431
Chef Jacket Basic Unisex

944.67 **BLS 3** 436
Basic Latzschürze Pinafore

912.67 **BLS 4** 438
NEW Bib Apron Basic

913.67 **BLS 5** 438
NEW Bib Apron Basic with Pocket

703.67 **BM 1** 280/440
Shirt Taylor Slim Fit LS

705.67 **BM 2** 280/441
Shirt Nick Slim Fit

701.67 **BM 4** 279/440
Shirt Miro Regular Fit LS

707.67 **BM 5** 279/440
Shirt Jona Regular Fit

970.67 **BMF 1/3** 476
Basic Baumwoll-Damenkittel

972.67 **BMF 3/3** 476
Basic Poly/Cotton-Damenkittel

973.67 **BMM 2/3** 476
Basic Poly/Cotton-Herrenkittel

971.67 **BMM1/3** 476
Basic Baumwoll-Herrenkittel

980.67 **BRF 1/1** 434
Basic Kellnerrock

990.67 **BS 51/3** 476
Arbeitsschuhe Kapstadt

940.67 **BSS 3** 436
Schürze Ibiza

928.67 **BSS 9** 439
NEW Bistro Apron Jeans 1892 Georgia

943.67 **BVS 1** 437
Basic Taillenschürze

911.67 **BVS 3** 438
NEW Waist Apron Basic with Pockets

952.67 **BWF 1** 434
Basic Damenweste

953.67 **BWM 1** 434
Basic Herrenweste

927.67 **GT 12** 430
Geschirrtuch einfarbig

926.67 **GT 16** 430
Geschirrtuch

925.67 **GT 7** 430
Grubentuch

987.67 **HF 3** 435
Ladies' Trousers Tina

988.67 **HM 2** 435
Trousers Manolo

979.67 **HM 9** 439
NEW Pull-On Trousers Kaspar

937.67 **JF 3** 431
Ladies Chef Jacket Larissa

938.67 **JF 4** 434
Ladies Chef Jacket Greta

934.67 **JM 14** 431
Chef Jacket Lars Long Sleeve

935.67 **JM 15** 434
Chef Jacket Gustav Short Sleeve

962.67 **JM 24** 432
NEW Chef Jacket Jeans 1892 Tennessee

961.67 **JM 25** 432
NEW Chef Jacket Noah

708.67 **JM 26** 432
NEW Chef Shirt New Identity

975.67 **KM 14** 432
NEW Beret Hat Luka

978.67 **KM 25** 432
NEW Bandana Alex

920.67 **KS 17/18** 475
Kasack Bea

921.67 **KS 38/39** 475
Kasack Marilies

904.67 **KS 40** 475
Kasack Sara

905.67 **KS 50** 437
Kasack Nala

919.67 **KS 51** 437
Ladies Kasack Laila

918.67 **KS 52** 437
Ladies Kasack Sabrina

917.67 **KS 53** 438
Ladies Kasack Penelope

902.67 **KZB 27** 430
Lederne Kellnerbörse

903.67 **KZB 29** 430
Kellnerbörse

900.67 **KZB 38** 430
Kassierhalfter

941.67 **LS 14** 436
Latzschürze mit Druckknöpfen

939.67 **LS 18** 437
Schürze Lanzarote

948.67 **LS 19** 438
Schürze Sylt

929.67 **LS 22** 439
NEW Bib Apron Jeans 1892 Virginia

922.67 **LS 34** 439
NEW Bib Apron Teneriffa

945.67 **LS 7** 436
Schürze Denmark

963.67 **WF 2** 435
NEW Ladies' Waistcoat Lena

964.67 **WM 2** 435
NEW Men's Waistcoat Kai

KUSTOM KIT

700.11 **KK100** 253
Workforce Shirt

792.11 **KK102** 254
Business Shirt

794.11 **KK104** 254
Business Shirt LS

778.11 **KK105** 251
Corporate Oxford Hemd LA

784.11 **KK109** 251
Oxford Hemd Kurzarm

757.11 **KK115** 249
Premium Non Iron Corporate Shirt

756.11 **KK116** 249
Premium Non Iron Corporate Shirt LS

740.11 **KK117** 249
Executive Premium Oxford Hemd

741.11 **KK118** 249
Executive Premium Oxford Hemd LA

730.11 **KK131** 254
Slim Fit Business Shirt LS

703.11 **KK140** 253
Workforce Langarm Hemd

770.11 **KK141** 248
NEW The Poplin Shirt

771.11 **KK142** 248
NEW The Poplin Shirt LS

721.11 **KK187** 251
Tailored Fit Premium Oxford Hemd

720.11 **KK188** 251
Tailored Fit Premium Oxford Hemd LA

707.11 **KK189** 250
Contrast Premium Oxford Hemd LA

790.11 **KK190** 250
Contrast Premium Oxford Button Down Shirt LS

791.11 **KK191** 254
Slim Fit Business Shirt

798.11 **KK192** 254
Slim Fit Business Shirt LS

772.11 **KK241** 248
NEW Women's Poplin Shirt

773.11 **KK242** 248
NEW Women's Poplin Shirt LS

202.11 **KK302** 196
Klassic Sweatshirt Superwash® 60°

203.11 **KK303** 224
Klassic Hooded Zipped Jacket Superwash® 60°

731.11 **KK350** 252
Workwear Oxford Shirt

732.11 **KK351** 252
Workwear Oxford Shirt LS

762.11 **KK352** 257
Arundel V-Neck Sweater

219.11 **KK353** 257
Ladies' Arundel V-Neck Sweater

774.11 **KK354** 257
Women's Arundel V-Neck Cardigan

775.11 **KK355** 257
Women's Arundel Round Neck Cardigan

760.11 **KK360** 252
Workwear Oxford Bluse

761.11 **KK361** 252
Workwear Oxford Bluse LA

725.11 **KK385** 255
City Business Shirt

724.11 **KK386** 255
City Business Shirt LS

735.11 **KK387** 255
Women's City Business Shirt

734.11 **KK388** 255
Ladies' City Business Shirt LS

539.11 **KK400** 166
Workwear Polo/Superwash

043.11 **KK403** 166
Men's Klassic Polo Superwash® 60°

563.11 **KK405** 164
Augusta Premium Polo Shirt

594.11 **KK409** 177
Tipped Collar Polo

522.11 **KK413** 166
NEW Klassic Slim Fit Polo Superwash® 60°

506.11 **KK415** 178
Contrast Tipped Polo

548.11 **KK448** 177
Essential Polo Shirt

596.11 **KK449** 178
Button Down Collar Contrast Polo

Leicht umzuetikettieren Organisch

Art.-Nr. **Marken-Artikelnummer** S.
Produktname

104.11 **KK504** — Superwash® 60° T-Shirt Fashion Fit — 90
504.11 **KK606** — Men's St. Mellion Polo — 178
515.11 **KK615** — Oak Hill Polo — 179
518.11 **KK617** — Scottsdale Polo — 179
701.11 **KK701** — Ladies Corporate Oxford Bluse — 250
702.11 **KK702** — Ladies Corporate Oxford Bluse LA — 250
042.11 **KK703** — Ladies' Klassic Polo Superwash® 60° — 166
595.11 **KK705** — Kate Comfortec® Polo — 176
503.11 **KK706** — Women's St. Mellion Polo — 178
796.11 **KK710** — Oxford Bluse mit 3/4 Arm — 256
715.11 **KK715** — Bluse mit 3/4 Arm — 253
797.11 **KK727** — Bluse mit Asia-Kragen — 256
728.11 **KK728** — Workforce Shirt Ladies — 253
705.11 **KK729** — Workforce Langarm Bluse — 253
526.11 **KK732** — Sophia V-Neck Comfortec® Polo — 176
568.11 **KK748** — Ladies' Essential Polo Shirt — 177
103.11 **KK754** — Women's Superwash® 60° T-Shirt Fashion Fit — 90
157.11 **KK755** — Top mit rundem Decolletée — 256
109.11 **KK770** — Kurzarmtop mit V-Slit — 256
767.11 **KK789** — Women's Contrast Premium Oxford Shirt LS — 250
900.11 **KK933** NEW — Slim Fit Sweat Pant — 526

mantis

144.48 **M104-TLC** — Men's Organic Favourite T — 42
195.48 **M109S** — Men's Stripy T — 118
199.48 **M110S** — Women's Stripy T — 118
111.48 **M111** — Women's „Black Label" Tencel® T — 105
120.48 **M112** — Women's „Black Label" Tencel® Tank Vest — 140
213.48 **M113** — Women's Oversized Sleeveless Hoodie — 238
124.48 **M114** — Women's Organic U-Neck T — 98
135.48 **M115** — Women's Duo Blend V-Neck Tunic — 138
177.48 **M116** — Curved Vest Dress — 146
117.48 **M117** — Tencel® „Black Label" Strap Vest — 140
187.48 **M118** — Women's Loose Fit Hooded T — 122
113.48 **M119** — Women's Scoop Back V — 72
130.48 **M120** — Men's Raw Scoop T — 98

221.48 **M121** — Women's Long Length Sweat — 238
222.48 **M122** — Women's Sweat T — 237
146.48 **M123** — Women's Organic Vintage Slub Loose Fit T — 104
151.48 **M124** — Men's Organic Vintage Slub T — 29
152.48 **M125** — Women's Vintage Organic Slub Tank T — 136
176.48 **M126** — Men's Organic Longer Length T — 30
159.48 **M127** — Women's Crop Vest — 136
206.48 **M128** NEW — Flash Dance Sweat — 237
172.48 **M129** NEW — Flash Dance T — 105
154.48 **M130** — One T — 42
201.48 **M131** — One Sweatshirt — 200
202.48 **M132** — One Hoodie — 236
145.48 **M133** — One Drop Armhole Vest — 139
204.48 **M134** — One Bomber Jacket — 234
207.48 **M135** NEW — One Sweatshirt Short Sleeve — 238
208.48 **M140** NEW — Cropped Hoodie — 237
209.48 **M142** NEW — Women's Hoodie Dress — 237
173.48 **M147** NEW — Women's Loose Fit V Neck T — 104
273.48 **M173** — Men's Urban Superstar Hoodie — 206
274.48 **M174** — Women's Urban Superstar Hoodie — 206
160.48 **M175** — Superstar Retro Ringer — 116
205.48 **M176** — Superstar Baseball Sweatshirt — 202
161.48 **M177** — Superstar Button Top Henley T — 121
174.48 **M178** NEW — Superstar Short Sleeve Baseball T — 112
168.48 **M68** — Men's Superstar Tee — 42
101.48 **M69** — Ladies' Superstar Tee — 42
171.48 **M71** — Ladies' Long Tee — 26
119.48 **M72** — Ladies' Long Vest — 132
228.48 **M73** — Men's Superstar Hoodie — 222
249.48 **M74** — Ladies' Superstar Hoodie — 222
230.48 **M76** — Men's Superstar Sweatshirt — 200
231.48 **M77** — Ladies' Favourite Sweatshirt — 198
520.48 **M78** — Men's Superstar Polo Shirt — 164
521.48 **M79** — Ladies' Superstar Polo Shirt — 164
147.48 **M80** — Men's Organic Roll Sleeve T — 43
148.48 **M81** — Women's Roll Sleeve T — 43
149.48 **M82** — Women's Organic Raw Tank T — 139

293.48 **M83** — Men's Superstar Zip Through Hoodie — 225
241.48 **M84** — Ladies' Superstar Zip Through Hoodie — 225
175.48 **M85** — Men's Superstar Vest — 142
170.48 **M86** — Men's Superstar LS T — 127
118.48 **M88** — Men's Superstar Baseball T — 112
200.48 **M89** — Men's Superstar Sleeveless Hoodie — 238
134.48 **M91** — Women's Loose Fit T — 28
121.48 **M92** — Ladies' Loose Fit Vest — 135
167.48 **M93** — Men's Duo Blend T — 88
189.48 **M94** — Women's Duo Blend T — 88
188.48 **M95** — Women's Duo Blend Racerback Vest — 138
163.48 **M96** — Women's Organic Crop T — 28
138.48 **M97** — Ladies' Loose Fit LS T — 122
158.48 **M99** — Loose Fit T Dress — 146

mantis KIDS

128.49 **HM/MK104-TLC** — Kids' Organic Tee — 403
199.49 **HM109S/MK109S** — Kids' Stripy T — 406
158.49 **HM15/MK15** — Kids' Super Soft Tee — 403
176.49 **HM16/MK16** — Kids Superstar Baseball T LS — 410
185.49 **HM46/MK46** — Kids' Raglan T-Shirt Langarm — 411
110.49 **HM80/MK80** — Girls T-Shirt — 406
111.49 **HM81/MK81** — Girls Racerback Tank Vest — 403

nakedshirt®

510.85 **PF-SSL-B-BL220** — 176
Grace Women's Viscose-Cotton Pique-Polo

511.85 **PM-SSL-B-BL210** — 176
Charlton Men's Viscose-Cotton Pique-Polo

901.85 **SPF-LSL-C-PC520** — 527
NEW Alexia Women's Sweatpants

900.85 **SPM-LSL-C-PC510** — 527
NEW Alex Men's Sweatpants

204.85 **SWF-LSL_H-PC410** — 212
Luna Women's Hoodie

206.85 **SWF-LSL-R-PC320** — 201
Lilou Women's Sweater

205.85 **SWM-LSL_R-PC310** — 201
Clément Men's Sweater

203.85 **SWM-LSL-H-PC420** — 212
Mathéo Men's Hoodie

101.85 **TF-BW-O-BL129** — 101
Chloé T-Shirt Organic Cotton/Tencel

130.85 **TF-BW-O-C0122** — 101
Lisa Women's Batwing T-Shirt

135.85 **TF-BW-O-C0124** — 101
Ruby Women's Fashion T-Shirt

128.85 **TF-LSL_R-OG114** — 128
Sheila Women's Organic Deep Round LS

109.85 **TF-LSL-O-TB140** — 113
NEW Jessica Women's Baseball T-Shirt

146.85 **TF-RL-O-BL127** — 99
Emily Viscose-Cotton Rolled Up Raglan T-Shirt

148.85 **TF-RL-O-C0130** — 143
Bessy Rolled Up Sleeve Tank Top

116.85 **TF-SL-H-TB142** — 141
NEW Cecilia Women's Sleeveless Hooded T-Shirt

125.85 **TF-SL-O-C0130** — 141
Lola Women's Tanktop

106.85 **TF-SL-O-OG131** — 143
Mia Women's Organic Fitted Longtop

161.85 **TF-SSL-O-BL128** — 101
Kate Viscose-Cotton Fashion Boxy T-Shirt

136.85 **TF-SSL-O-C0120** — 100
Alice Women's Boatneck Tunic T-Shirt

159.85 **TF-SSL-O-C0121** — 100
Helen Women's Cap Sleeve T-Shirt

149.85 **TF-SSL-O-C0123** — 100
Lindsay Women's Loose Fashion T-Shirt

111.85 **TF-SSL-R-BL117** — 85
Lily Viscose-Cotton T-Shirt

126.85 **TF-SSL-R-C0110** — 44
Sophie Women's Round Neck T-Shirt

134.85 **TF-SSL-R-C0111** — 49
Nancy Women's Favourite T-Shirt

141.85 **TF-SSL-R-OG113** — 48
Ruth Women's Organic Fitted T-Shirt

104.85 **TF-SSL-R-TB111** — 49
NEW Nancy Triblend Women's Favourite T-Shirt

122.85 **TF-SSL-V-C0115** — 75
Veronique Women's V-Neck T-Shirt

120.85 **TF-SSL-V-OG118** — 75
Penny Women's Organic V-Neck T-Shirt

110.85 **TK-SSL-R-C0001** — 401
Mouse Girl's Fashion T-Shirt

138.85 **TK-SSL-R-OG002** — 405
Frog Kid's Organic Favorite T-Shirt

112.85 **TM-LSL-B-TB041** — 119
NEW Aden Men's LS Henley T-Shirt

170.85 **TM-LSL-R-OG014** — 128
Jim Men's Organic Longsleeve

123.85 **TM-SL-O-C0030** — 141
Louis Men's Tanktop

151.85 **TM-SSL-O-OG019** — 100
Ben Men's Organic Scoop Neck T-Shirt

162.85 **TM-SSL-R-BL017** — 85
Jack Men's Viscose-Cotton T-Shirt

114.85 **TM-SSL-R-C0010** — 44
Pierre Men's Round Neck T-Shirt

150.85 **TM-SSL-R-C0011** — 49
Larry Men's Favourite T-Shirt

118.85 **TM-SSL-R-OG013** — 48
Wayne Men's Organic Fitted T-Shirt

103.85 **TM-SSL-R-TB011** — 49
NEW Larry Triblend Men's Favourite T-Shirt

121.85 **TM-SSL-V-C0015** — 75
Anthony Men's V-Neck T-Shirt

167.85 **TM-SSL-V-OG018** — 75
James Men's Organic V-Neck T-Shirt

113.85 **TU-LSL-H-TB042** — 125
NEW Cecil Unisex LS Hooded T-Shirt

108.85 **TU-LSL-R-TB040** — 113
NEW Jesse Unisex Baseball T-Shirt

QUADRA

612.30 **QD12** — 660
Deluxe Gürteltasche

044.30 **QD144** — 637
Utility Holdall 40 Litres

045.30 **QD146** — 640
Utility Holdall 60 Litres

043.30 **QD23** — 615
Canvas Classic Shopper

626.30 **QD26** — 632
Canvas Deck Bag

695.30 **QD264** — 649
Executive Ipad Case

600.30 **QD266** — 652
Portfolio Laptop Case

010.30 **QD268** — 653
Executive Digital Office

022.30 **QD269** — 650
Executive Digital Backpack

631.30 **QD31** — 646
Deluxe Kleiderhülle

066.30 **QD435** — 658
NEW Lunch Cooler Bag

046.30 **QD440** — 657
Water Bottle And Holder

645.30 **QD45** — 642
Reisetasche

635.30 **QD452** — 648
Enhanced-Viz Book Bag

678.30 **QD458** — 648
Kids Schuhbeutel

067.30 **QD460** — 616
NEW Mesh Gymsac

651.30 **QD51** — 648
Junior Book Bag

642.30 **QD525** — 635
Pro Cargo Bag

601.30 **QD610** — 651
Vintage Canvas Aktentasche

662.30 **QD612** — 624
Vintage Canvas Rucksack

613.30 **QD613** — 643
Vintage Canvas Holdall

023.30 **QD615** — 624
Vintage Rucksack

024.30 **QD624** — 652
Vintage Canvas iPad™/Tablet Reporter

675.30 **QD625** — 631
Schultertasche „Vintage"

665.30 **QD65** — 651
Allround Aktentasche

074.30 **QD660** — 635
NEW SLX 60 Litre Waterproof Drytube

676.30 **QD70** — 637
Sport-Tasche

671.30 **QD71** — 616
Rucksackbeutel

630.30 **QD74** — 638
Universal Holdall

641.30 **QD76** — 647
Schuhtasche

680.30 **QD80** — 640
Jumbo Sport Reisetasche

603.30 **QD802** — 649
Burbank Zipper Portfolio

604.30 **QD803** — 649
Burbank Deluxe Zipper Portfolio

646.30 **QD85** — 647
Schuhtasche

668.30 **QD86** — 647
Stiefeltasche

035.30 **QD875** — 630
NuHide™ Messenger

036.30 **QD878** — 643
NuHide™ Weekender

068.30 **QD881** — 623
NEW NuHide™ Mini Backpack

069.30 **QD885** — 623
NEW NuHide™ Saddle Bag

070.30 **QD886** — 623
NEW NuHide™ Bucket Bag

071.30 **QD887** — 657
NEW NuHide™ Pencil Case

072.30 **QD889** — 657
NEW NuHide™ Accessory Pouch

690.30 **QD90** — 648
Dokumenten-Tasche

694.30 **QD902** — 643
Vessel™ Handgepäck-Trolley

699.30 **QD904** — 645
Vessel™ Team Wheelie Bag

621.30 **QD905** — 650
Vessel™ Laptop Rucksack

030.30 **QD963** — 649
Eclipse iPad™/Tablet Document Folio

667.30 **QD967** — 653
Tungsten™ Laptop Aktentasche

663.30 **QD968** — 650
Tungsten™ Laptop Rucksack

627.30 **QD970** — 644
Tungsten™ Rollentasche

014.30 **QD972** — 644
Tungsten™ Laptop Airporter

015.30 **QD973** — 644
Tungsten™ Mobile Office

038.30 **QD975** — 644
Tungsten™ Business Traveller

648.30 **QS20** — 658
Teamwear Hydro Gürteltasche

016.30 **QS255** — 624
Pro Team Backpack

017.30 **QS270** — 639
Pro Team Holdall

018.30 **QS277** — 637
Pro Team Locker Bag

031.30 **QS285** — 638
Pro Team Hardbase Holdall

032.30 **QS288** — 640
Pro Team Jumbo Kit Bag

653.30 **QS53** — 621
Teamwear Rucksack

647.30 **QS70** — 639
Teamwear Holdall

637.30 **QS77** — 637
Tasche für Umkleidespind

628.30 **QS88** — 640
Jumbo Kit Bag

019.30 **QX510** — 660
SLX Hydration Pack

039.30 **QX515** — 660
SLX 5 Litre Performance Waistpack

020.30 **QX520** — 623
SLX 20 Litre Daypack

Leicht umzuetikettieren — Organisch

Art.-Nr. **Marken-Artikelnummer** S.
Produktname

021.30 **QX530** **641**
SLX 30 Litre Daypack

040.30 **QX550** **642**
SLX 30 Litre Stowaway Carry-On

041.30 **QX560** **635**
SLX 60 Litre Haul Bag

042.30 **QX570** **653**
SLX 15 Litre Courier Bag

073.30 **QX640** **635**
NEW SLX 40 Litre Waterproof Drytube

ACTIVEWEAR

055.17 **TRA411** **538**
NEW Athens Tracksuit Jacket

056.17 **TRA412** **538**
NEW Athens Tracksuit Trousers

057.17 **TRA413** **538**
NEW Women's Athens Tracksuit Jacket

058.17 **TRA414** **538**
NEW Women's Athens Tracksuit Trousers

059.17 **TRA607** **536**
NEW Helsinki Powerstretch Jacket

060.17 **TRA608** **536**
NEW Women's Helsinki Powerstretch Jacket

061.17 **TRA614** **536**
NEW Amsterdam Hooded Softshell

062.17 **TRA615** **536**
NEW Women's Amsterdam Hooded Softshell

026.17 **TRA690** **535**
Sochi Softshell

025.17 **TRA691** **535**
Ladies Sochi Softshell

063.17 **TRF512** **534**
NEW Montreal Jacket

064.17 **TRF513** **534**
NEW Women's Montreal Jacket

065.17 **TRF514** **533**
NEW Women's Narada Hoodie

028.17 **TRF587** **534**
Seoul Fleece

027.17 **TRF588** **534**
Ladies Seoul Fleece

066.17 **TRJ361** **531**
NEW Tokyo II Short

067.17 **TRJ362** **531**
NEW Women's Tokyo II Short

068.17 **TRJ363** **531**
NEW Innsbruck II Legging

069.17 **TRJ364** **530**
NEW Women's Innsbruck II Legging

070.17 **TRJ365** **530**
NEW Women's Pincha Legging

020.17 **TRS151** **533**
Beijing T-Shirt

019.17 **TRS152** **533**
Ladies Beijing T-Shirt

024.17 **TRS156** **532**
Rio Vest

023.17 **TRS157** **532**
Ladies Rio Vest

022.17 **TRS160** **532**
Salt Lake Polo

021.17 **TRS161** **532**
Ladies Salt Lake Polo

030.17 **TRW479** **535**
Moscow Shell

033.17 **TRW480** **535**
Ladies Moscow Shell

CLASSICS
GREAT QUALITY, GREAT VALUE

427.17 **TRA150** **351**
Classic 3-in-1 Jacket

499.17 **TRA300** **349**
NEW Classic Parka

428.17 **TRA370** **347**
Classic Insulated Jacket

431.17 **TRA680** **315**
Classic Softshell Jacket

453.17 **TRA681** **312**
Classic 3 Layer Softshell

489.17 **TRA820** **331**
Classic Softshell Bodywarmer

802.17 **TRF570** **295**
Classic Fleece Jacket

434.17 **TRW470** **347**
Classic Shell Jacket

REGATTA GREAT OUTDOORS

438.17 **TRA122** **351**
Benson II 3-in-1 Jacket

439.17 **TRA123** **351**
Ladies Benson II 3-in-1 Jacket

423.17 **TRA130** **352**
Defender III 3-In-1 Jacket

424.17 **TRA132** **352**
Ladies' Defender III 3-In-1 Jacket

456.17 **TRA143** **352**
Kingsley 3-in-1 Jacket

457.17 **TRA144** **352**
Women's Kingsley 3-in-1 Jacket

410.17 **TRA301** **348**
Hudson Jacket

411.17 **TRA306** **348**
Ladies' Hudson Jacket

405.17 **TRA361** **346**
Beauford Insulated Jacket

404.17 **TRA362** **346**
Ladies' Beauford Insulated Jacket

475.17 **TRA382** **349**
Ice Storm Parka

477.17 **TRA386** **347**
NEW Dover Plus II Stretch Bomber Jacket

442.17 **TRA441** **349**
Tyler Jacket

480.17 **TRA453** **349**
NEW Glacial Warmloft Thermal Jacket

811.17 **TRA510** **288**
Thor Overhead 1/4 Zip Fleece

812.17 **TRA642** **315**
Uproar Softshell Jacket

814.17 **TRA644** **302**
Omicron II Fleece Jacket

813.17 **TRA645** **315**
Ladies Uproar Softshell

485.17 **TRA650** **319**
Hydroforce 3-Layer Membrane Softshell

426.17 **TRA654** **312**
Reid Softshell

490.17 **TRA660** **324**
Repeller Lined Hooded Softshell

808.17 **TRA670** **324**
Apex Waterproof Breathable Softshell

458.17 **TRA688** **308**
Octagon II Softshell

459.17 **TRA689** **308**
Women's Octagon II Softshell

465.17 **TRA692** **310**
Print Perfect Softshell

466.17 **TRA693** **310**
Women's Print Perfect Softshell

416.17 **TRA700** **283**
Haber II Bodywarmer

417.17 **TRA787** **342**
Stage Padded Promo Bodywarmer

445.17 **TRA788** **332**
Flux Softshell Bodywarmer

444.17 **TRA790** **332**
Ladies' Flux Softshell Bodywarmer

418.17 **TRA791** **342**
Ladies' Stage Padded Promo Bodywarmer

419.17 **TRA793** **283**
Ladies' Haber II Bodywarmer

828.17 **TRA801** **284**
Mircro Fleece Bodywarmer

829.17 **TRA802** **284**
Ladies' Mirco Fleece Bodywarmer

853.17 **TRF511** **288**
NEW Parkline Zip Neck Fleece

818.17 **TRF532** **295**
Thor III Full Zip Fleece

820.17 **TRF541** **295**
Ladies' Thor III Full Zip Fleece

821.17 **TRF549** **287**
Micro Zip Neck Fleece

823.17 **TRF557** **289**
Micro Full Zip Fleece

824.17 **TRF565** **289**
Ladies' Micro Full Zip Fleece

451.17 **TRF581** **294**
Thor 300 Fleece

452.17 **TRF582** **294**
Thor 350 Fleece

454.17 **TRF584** **294**
Women's Thor 300 Fleece

492.17 **TRW248** **344**
NEW Pro Pack Away Jacket

420.17 **TRW297** **347**
Dover Jacket

992.17 **TRW348** **344**
NEW Pro Pack Away Overtrousers

408.17 **TRW445** **343**
Pace II Lightweight Jacket

407.17 **TRW446** **347**
Gibson III Interactive Jacket

493.17 **TRW484** **345**
NEW Ashford II Jacket

494.17 **TRW485** **345**
NEW Women's Ashford II Jacket

REGATTA HARD WEAR

484.17 **TRA651** **319**
Sandstorm Workwear Softshell

ORIGINALS

836.17 **TRA146** **342**
NEW Deansgate 3-in-1 Jacket

837.17 **TRA455** **341**
NEW Withington Hooded Jacket

838.17 **TRA456** **341**
NEW Fallowfield Quilted Jacket

839.17 **TRA457** **340**
NEW Didsbury Poplin Jacket

840.17 **TRA458** **340**
NEW Corner House Bomber Jacket

841.17 **TRA461** **340**
NEW Castlefield Bomber Jacket

842.17 **TRA822** **340**
NEW Longsight Bodywarmer

843.17 **TRW482** **341**
NEW Whitworth Fleece Collar Jacket

844.17 **TRW483** **341**
NEW Ardwick Waterproof Parka

STAND OUT

468.17 **TRA377** **346**
Aledo Waterproof Insulated Jacket

469.17 **TRA378** **346**
Women's Aledo Waterproof Insulated Jacket

470.17 **TRA450** **348**
Acadia Thermal Jacket

471.17 **TRA451** **348**
Women's Acadia Thermal Jacket

845.17 **TRA602** **318**
NEW Arley II Softshell

846.17 **TRA603** **318**
NEW Women's Arley II Softshell

400.17 **TRA674** **315**
Arcola 3 Layer Softshell

415.17 **TRA806** **343**
Altoona Insulated Bodywarmer

486.17 **TRA815** **343**
NEW Aerolight Bodywamer

487.17 **TRA816** **343**
NEW Women's Aerolight Bodywamer

847.17 **TRA823** **332**
NEW Arley Bodywarmer

848.17 **TRA824** **332**
NEW Women's Arley Bodywarmer

849.17 **TRF503** **298**
NEW Ashmore Full Zip Fleece

850.17 **TRF504** **298**
NEW Women's Ashmore Full Zip Fleece

851.17 **TRF505** **286**
NEW Ashmore Half Zip Fleece

005.17 **TRS147** **531**
Coolweave Wicking Polo

461.17 **TRW461** **345**
Ardmore Jacket

464.17 **TRW469** **345**
Ladies Ardmore Jacket

476.17 **TRW476** **344**
Avant Waterproof Unisex Rainshell

852.17 **TRW491** **344**
NEW Arid Unisex Jacket

XPRO PERFORMANCE

478.17 **TRA145** **350**
NEW X-Pro Evader II 3-in-1 Jacket

479.17 **TRA389** **351**
NEW X-Pro Marauder II Insulated Jacket

495.17 **TRA409** **350**
NEW Icefall II Jacket

450.17 **TRA446** **350**
Deerpark Down Touch Hybrid Jacket

496.17 **TRA601** **328**
NEW Dropzone II Softshell

497.17 **TRA611** **328**
NEW Lumen Softshell

834.17 **TRA682** **329**
NEW X-Pro Powergrid Hooded Softshell

498.17 **TRA825** **342**
NEW Icefall Bodywarmer

806.17 **TRF586** **302**
Coldspring Hybrid Hooded Fleece

433.17 **TRW464** **350**
Exosphere Jacket

835.17 **TRW481** **329**
NEW X-Pro Triode Waterproof Shell Jacket

Result

817.33 **R017X** **287**
1/4 Zip Fleece mit Futter

865.33 **R033X** **286**
1/4 Zip Fleece Top

863.33 **R036J/Y** **421**
Kids' Fleece Jacke

866.33 **R036X** **294**
Full Zip Active Fleece Jacket

837.33 **R037J/Y** **419**
Kids' Fleece Bodywarmer

864.33 **R037X** **284**
Fleece Bodywarmer

414.33 **R044X** **360**
Bodywarmer mit Fleece-Futter

407.33 **R060X** **361**
Leichte sportliche Weste

861.33 **R061X** **285**
Fleece Wendebodywarmer

465.33 **R065X** **371**
Multifunktions-Winterjacke

484.33 **R066X** **361**
Ripstop Team Sport Weste

467.33 **R067X** **366**
Übergangsjacke

411.33 **R068X** **372**
3-in-1-Jacke mit Fleece

478.33 **R078X** **366**
Wasserdichte Teamjacke

885.33 **R085F** **290**
Ladies' Fleece Jacket

852.33 **R086X** **286**
Tech3™ Sport Fleece 1/4 Zip Sweater

417.33 **R088J** **422**
Junior Ultra Padded Bodywarmer

474.33 **R088X** **362**
Windproof Bodywarmer

492.33 **R092X** **363**
Windbreaker

440.33 **R094X** **360**
Promo Bodywarmer

998.33 **R095J** **424**
Kids Schlechtwetter-Anzug

995.33 **R095X** **363**
Weatherguard™ Schlechtwetter-Anzug

097.33 **R097X** **502**
Max Performance Training Trousers

450.33 **R098X** **371**
Seneca Hi-Activity Jacket

460.33 **R099X** **372**
Alaska 3-in-1 Jacket

455.33 **R105X** **366**
Winter Blouson

408.33 **R110X** **371**
City Executive Jacket

413.33 **R113X** **360**
Padded Bodywarmer

822.33 **R115F** **289**
Ladies High Grade Micro Fleece Horizon Jacket

870.33 **R115M** **289**
Microfleece Jacket Horizon

419.33 **R119X** **314**
Blade Softshell Jacket

438.33 **R120X** **314**
Softshell Activity Jacket

838.33 **R121F** **316**
Ladies Classic Softshell Jacket

466.33 **R121J/Y** **422**
Junior/Youth Classic Soft Shell

439.33 **R121M** **316**
Classic Softshell Jacket

462.33 **R122F** **314**
Ladies' Softshell Jacket

459.33 **R123X** **331**
Softshell Bodywarmer

486.33 **R128F** **316**
Ladies Base Layer Softshell

429.33 **R128M** **314**
Base Layer Softshell

446.33 **R131F** **290**
Ladies' Osaka Combed Pile Soft Shell

442.33 **R131M** **290**
Osaka Combed Pile Soft Shell

449.33 **R136X** **324**
Performance Ultra Lite Softshell

496.33 **R155X** **365**
Waterproof 2000 Pro-Coach Jacket

996.33 **R156X** **502**
Waterproof 2000 Pro-Coach Trouser

860.33 **R160J/Y** **424**
Kids' Fleece Wendejacke

820.33 **R160X** **366**
Outbound Reversible Jacket

897.33 **R197X** **326**
NY Hard Shell Jacket

899.33 **R199X** **372**
3-in-1 Aspen Jacket

898.33 **R326X** **373**
Denim Texture Rugged Jacket

851.33 **R400F** **373**
Ladies' 3-in-1 Journey Jacket

853.33 **R400M** **373**
3-in-1 Journey Jacket

871.33 **R406X** **316**
NEW Denim Softshell

Leicht umzuetikettieren Organisch

Art.-Nr. **Marken-Artikelnummer** **S.**
Produktname

Result core

600.33 **R002X** 609
HDI Compact Shopper

805.33 **R112X** 287
Micron Fleece Mid Layer Top

803.33 **R114J/Y** 420
Kids' Micron Fleece

801.33 **R114X** 289
Micron Fleece

869.33 **R116X** 285
NEW Micro Fleece Gilet

831.33 **R203J/Y** 423
CORE Junior Microfleece Lined Jacket

830.33 **R203X** 364
CORE Microfleece Lined Jacket

404.33 **R204X** 363
Core Adult Windcheater

409.33 **R205X** 364
Core Lightweight Jacket

412.33 **R206X** 364
Core Midweight Jacket

415.33 **R207J/Y** 424
Kids' Core Winter Parka

422.33 **R207X** 368
Core Winter Parka

423.33 **R208X** 360
Core Bodywarmer

804.33 **R209F** 311
Ladies' Core Softshell Jacket

428.33 **R209M** 311
Core Softshell Jacket

806.33 **R214X** 331
Core Softshell Bodywarmer

807.33 **R215X** 373
3-in-1 Jacke mit gestepptem Bodywarmer

808.33 **R219X** 302
Core Polartherm™ Quilted Winter Fleece

815.33 **R220F** 296
Womens Fashion Fit Outdoor Fleece

809.33 **R220M** 296
Fashion Fit Outdoor Fleece

810.33 **R221F** 365
Ladies' Channel Jacket

811.33 **R221M** 365
Channel Jacket

821.33 **R222X** 367
Nova Lux Padded Jacket

823.33 **R223X** 361
Nova Lux Padded Gilet

880.33 **R224J/Y** 422
Kids TX Performance Hooded Softshell Jacket

928.33 **R226J** 424
Junior StormDri Trousers

926.33 **R226X** 363
StormDri Trousers

929.33 **R227J** 423
Junior StormDri Jacket

927.33 **R227X** 363
StormDri Jacket

829.33 **R229X** 364
Managers Jacket

826.33 **R230F** 326
Ladies TX Performance Hooded Softshell Jacket

827.33 **R230M** 326
TX Performance Hooded Softshell Jacket

848.33 **R231F** 313
Bedruckbare Damen Softshell Jacke

828.33 **R231M** 313
Bedruckbare Softshell Jacke

849.33 **R232F** 330
Bedruckbarer Damen Softshell Bodywarmer

845.33 **R232M** 330
Bedruckbarer Softshell Bodywarmer

881.33 **R233J/Y** 423
Junior/Youth Padded Jacket

872.33 **R233M** 367
NEW Padded Jacket

879.33 **R234J/Y** 423
Junior/Youth Padded Bodywarmer

071.33 **R236X** 374
Printable 3-in-1 Transit Jacket

Result HEADWEAR

302.34 **RC002X** 566
Promo Sports Cap

358.34 **RC005J** 585
Kids Baseball Cap

305.34 **RC005X** 566
Baumwoll-Cap

370.34 **RC010P** 569
Heavy Cotton Drill Cap

310.34 **RC010X** 567
Heavy Cotton Drill Cap

318.34 **RC018J** 586
Junior Low Profil Cotton Cap

328.34 **RC024J** 586
Junior Brushed Cotton Cap

342.34 **RC024P** 567
Brushed Cotton Sandwich Cap

334.34 **RC024PJ** 586
Junior Brushed Cotton Cap

324.34 **RC024X** 567
Flache Brushed Cotton Cap

390.34 **RC025P** 566
Sandwich Brushed Cotton Cap

325.34 **RC025X** 571
Hohe Brushed Cotton Cap

031.34 **RC031X** 573
Softex Beanie

335.34 **RC035X** 568
Reflektor-Cap

338.34 **RC038X** 571
Herringbone Cap

345.34 **RC045X** 572
Sportlicher Hut mit Netzeinsatz

374.34 **RC047X** 568
Sport Side Mesh Cap

348.34 **RC048X** 567
Sport Visor

350.34 **RC050X** 571
Brushed Cotton Drill Cap

351.34 **RC051X** 569
Brushed Cotton Drill Cap

352.34 **RC052X** 566
Brushed Cotton Twill Cap

354.34 **RC054X** 568
Fine Cotton Twill Cap

357.34 **RC057X** 568
Mesh Cap mit Tasche

395.34 **RC058X** 569
Urban Trooper Cap (gefüttert)

359.34 **RC059X** 567
Camo Urban Cap

362.34 **RC062X** 571
National Cap

363.34 **RC063X** 569
Cap mit samtiger Oberfläche

365.34 **RC065X** 567
Arc Stretch Fit Cap

392.34 **RC069J** 586
Junior Ulti Legionnaire Cap

369.34 **RC069X** 572
Ulti Legionärs-Cap

397.34 **RC070X** 569
Urban Trooper Lightweight Cap

372.34 **RC072X** 571
Plush Sandwich Cap

373.34 **RC073X** 568
Fitted Cap Softshell

387.34 **RC076J** 587
Junior Fold Up Legionnaires Cap

376.34 **RC076X** 572
Fold Up Legionnaire Cap

384.34 **RC077X** 572
Gatsby Cap

378.34 **RC078X** 573
Fold Up Baseball Cap

379.34 **RC079X** 568
Super Padded Mesh Cap

080.34 **RC080X** 570
Houston 5-Panel Printers Cap

081.34 **RC081X** 572
Memphis 6-Panel Low Profile Cap

082.34 **RC082X** 570
Bronx Original Flat Peak Snap Back Cap

083.34 **RC083X** 570
Bronx Original Flat Peak Snap Back Cap

088.34 **RC084J** 585
Junior Boston Printers Cap

084.34 **RC084X** 570
Boston 5-Panel Printers Cap

085.34 **RC085X** 571
Kansas Flex Cap

386.34 **RC086X** 573
Spiro Sport Cap

010.34 **RC087X** 570
NEW Bronx Glitter Flat Peak Snapback Cap

011.34 **RC088X** 573
NEW Spiro Impact Sport Cap

012.34 **RC091X** 572
NEW Memphis Low Profile Sandwich Peak Cap

SAFE-GUARD by Result

418.33 **R018X** 460
Safety Jacket

435.33 **R021J** 461
Junior Hi-Vis Weste

421.33 **R021X** 460
Safety High-Viz Vest

922.33 **R022X** 458
High Profile Rain Trousers

427.33 **R117X** 458
High-Viz Soft Shell Jacket

802.33 **R200J** 462
Core Junior Safety Vest

812.33 **R200X** 462
Core Motorist Safety Vest

813.33 **R201X** 462
Core Motorway Vest

854.33 **R202X** 461
Core Zip Safety Tabard

432.33 **R210X** 462
Light-Weight Safety Jacket

433.33 **R211X** 461
Sicherheitsweste

434.33 **R213X** 461
Pocket for Safety Vests

912.33 **R216X** 458
High Viz Waterproof Suit

819.33 **R217X** 460
Core High Viz Winter Blouson

818.33 **R218X** 460
Core High Viz Motorway Coat

916.33 **R325F** 457
NEW Women's Soft Padded Safety Jacket

876.33 **R325M** 457
NEW Soft Padded Safety Jacket

930.33 **R327X** 457
Safety Cargo Trouser

931.33 **R328X** 457
Safety Cargo Shorts

862.33 **R329X** 458
NEW Safety Microfleece

858.33 **R331X** 458
NEW Dynamic SoftShell Coat

877.33 **R332X** 457
NEW Reversible Soft Gilet

857.33 **R333X** 460
Safety Padded Softshell Blouson

856.33 **R334F** 461
Women's Hi-Viz Tabard

Result urban

800.33 **R062X** 372
Stormdri 2000 Long Parka

873.33 **R073X** 374
Ultimate Cyclone Parka

890.33 **R109X** 302
Climate Stopper Water Resistant Fleece

476.33 **R111F** 365
Ladies' Urban Fell Lightweight Jacket

475.33 **R111M** 365
Urban Fell Lightweight Jacket

041.33 **R181F** 370
Ladies' Holkam Down Feel Jacket

040.33 **R181M** 370
Holkam Down Feel Jacket

889.33 **R189X** 364
Hdi Quest Lightweight Stowable Jacket

431.33 **R190X** 362
Dax Down Feel Gilet

893.33 **R192F** 368
Ladies' Ice Bird Padded Jacket

892.33 **R192M** 368
Ice Bird Padded Jacket

833.33 **R193F** 362
Ladies' Ice Bird Padded Gilet

844.33 **R193M** 362
Ice Bird Padded Gilet

894.33 **R194F** 370
Ladies' Snow Bird Hooded Jacket

891.33 **R194M** 370
Snow Bird Hooded Jacket

895.33 **R195J/Y** 424
Junior Cheltenham Jacket

495.33 **R195X** 368
Urban Cheltenham Jacket

896.33 **R196X** 368
Cheltenham Gold Jacket

824.33 **R198F** 299
Women's Huggy Buffalo Jacket

825.33 **R198M** 299
Men's Huggy Buffalo Jacket

859.33 **R235X** 326
Camo TX Performance Hooded Softshell

888.33 **R401X** 367
Blizzard Jacket

874.33 **R402X** 367
NEW Biker-Style Jacket

887.33 **R403X** 371
Stealth Hooded Jacket

878.33 **R404X** 361
Camo Gilet

882.33 **R405F** 310
Women's Phantom MA1 SoftShell Bomber

883.33 **R405M** 310
Men's Phantom MA1 SoftShell Bomber

Result winter

839.33 **R039X** 596
Polartherm™ Kuscheldecke

840.33 **R040X** 593
Accessory Set

842.33 **R100X** 593
Fleece Schal mit Tasche

034.33 **R134X** 595
Tech Performance Sport Glove

377.34 **R138X** 590
Snood Scarf

380.34 **R139X** 576
Peru Mütze

814.33 **R143X** 593
Active Fleece Schal

843.33 **R144X** 595
Active Fleece Handschuhe

050.33 **R145X** 591
Classic Heavy Knit Scarf

051.33 **R146X** 592
Team Scarf

052.33 **R147X** 595
Fully Lined Thinsulate Gloves

385.34 **R148X** 574
Inca Mütze

381.34 **R149X** 578
Pom Pom Beanie

382.34 **R151X** 575
Fair Isles Knitted Hat

383.34 **R152X** 594
Gemustertes Stirnband

300.34 **R153X** 575
Aspen Strickmütze

307.34 **R154X** 577
Colorado Mütze

308.34 **R158X** 577
Polar Max Sherpa Mütze

309.34 **R159X** 576
Whistler Mütze

311.34 **R162X** 578
Modische Quasten-Mütze

339.34 **R163X** 577
Whistler Mütze

350.33 **R350X** 592
Fair Isles Jacquard Scarf

351.33 **R351X** 592
Button Trim Scarf

352.33 **R352X** 593
Chunky Knit Stripe Scarf

353.33 **R353X** 593
Bandit Face/Neck/Chest Warmer

354.33 **R354X** 576
Team Reversible Beanie

355.33 **R355X** 578
Spider Pom Pom Hat

356.33 **R356X** 578
Deluxe Fair Isle Hat

357.33 **R357X** 578
Glacier Pom Pom Hat

358.33 **R358X** 577
Thinsulate Sherpa Hat

359.33 **R359X** 594
Reindeer Snood Hat

361.33 **R361X** 590
Whistler Snood Hat

362.33 **R362X** 594
Chunky Knit Set

363.33 **R363X** 596
Palmgrip Handschuhe

364.33 **R364X** 596
Softshell Thermal Handschuhe

365.33 **R365X** 596
Pattern Thinsulate Handschuhe

366.33 **R366X** 594
Snow Leopard Set

367.33 **R367X** 594
Arran Strickschal

368.33 **R368X** 573
National Beanie

369.33 **R369X** 574
Hdi Quest Knitted Hat

370.33 **R370X** 574
Mariner Knitted Hat

371.33 **R371X** 575
Nordic Knitted Hat

372.33 **R372X** 575
Shades of Grey Knitted Hat

373.33 **R373X** 591
Shades of Grey Knitted Scarf

374.33 **R374X** 579
Reversible Fleece Skull Hat

377.33 **R377X** 591
Braided Snood

329.34 **RC029X** 574
Woolly Ski Cap

331.33 **RC032J** 587
Junior Ocean Trapper Hat

332.33 **RC032X** 577
Ocean Trapper Hat

399.34 **RC033J** 587
Skimütze für Kinder

333.34 **RC033X** 574
Wasserabweisende Skimütze

336.34 **RC036X** 579
Winter Fleece Cap

344.34 **RC044X** 576
Fashion Fit Hat

346.34 **RC046X** 574
Reversible Fashion Fit Hat

356.34 **RC056X** 577
Fliegermütze mit Plüschfutter

396.34 **RC060X** 575
Esco Army Strickmütze

398.34 **RC060Y** 587
Youth Esco Army Strickmütze

391.34 **RC061X** 575
Esco Urban Strickmütze

388.34 **RC074X** 576
Double Knit Cotton Beanie

333.33 **RC133X** 576
Lightweight Thinsulate Hat

360.34 **RC140X** 593
Fleece Stirnband

361.34 **RC141X** 579
Fleece Skimütze

399.33 **RC142X** 579
Performance Micro Reversible Bob Hat

376.33 **RC376X** 579
Braided Hat

378.33 **RC378X** 579
Double Layer Knitted Hat

Leicht umzuetikettieren Organisch

Art.-Nr. **Marken-Artikelnummer** **S.**
Produktname

WORK-GUARD by Result

480.33 **R008X** 366
Bomber Wendejacke

410.33 **R023X** 453
Management Coat/Sicherheitsjacke

445.33 **R045X** 360
Safari Waistcoat

437.33 **R071X** 453
Heavy Duty Jacket

472.33 **R072X** 453
Heavy Duty Combo Jacket

448.33 **R118X** 320
Ice Fell Hooded Softshell Jacket

447.33 **R124X** 321
Ripstop Softshell Work Jacket

497.33 **R127X** 454
Lance Bodywarmer

033.33 **R132F** 321
Ladies' Softshell Trousers

032.33 **R132M** 321
Performance Softshell Trousers

900.33 **R300X** 454
Work-Guard Sabre Pilot Jacket

901.33 **R301X** 454
Work-Guard Sabre Long Coat

902.33 **R302X** 447
Work-Guard Sabre Stretch Jacket

904.33 **R303X (L)** 452
Work-Guard Stretch Trousers Long

903.33 **R303X (R)** 452
Work-Guard Stretch Trousers Reg

905.33 **R305X** 454
Work-Guard Vostex Long Coat

906.33 **R306X** 454
Work-Guard Vostex Bodywarmer

967.33 **R307F** 452
Ladies' Platinum Managers Jacket

907.33 **R307M** 452
Platinum Managers Jacket

978.33 **R308X (L)** 446
NEW Work-Guard Action Trousers Long

908.33 **R308X (R)** 446
Work-Guard Action Trousers Reg

909.33 **R309X** 447
Work-Guard Action Shorts

910.33 **R310X** 446
Work-Guard Technical Trouser

911.33 **R311X** 447
Work-Guard Technical Shorts

500.33 **R312X** 448
NEW Apex Polo Shirt

875.33 **R314X** 453
NEW Elevator Jacket

982.33 **R315X** 447
Work-Guard Brink Stretch Jacket

867.33 **R316X** 456
LITE Jacket

868.33 **R317X** 456
LITE Gilet

918.33 **R318X** 456
LITE Trouser

919.33 **R319X** 456
LITE Short

921.33 **R321X** 456
LITE Coverall

990.33 **R322X** 453
Knee Protectors

923.33 **R323X** 456
LITE X-OVER Holster Trouser

924.33 **R324X** 446
X-OVER Heavy Trouser

980.33 **R330X** 448
NEW Heavy Duty Microfleece

925.33 **R335X** 448
NEW X-OVER Gilet

913.33 **R337X** 450
Spark Safety Trainer

914.33 **R339X** 450
Blackwatch Safety Boot

983.33 **R340X** 448
Defence Safety Boot

984.33 **R341X** 448
Stealth Safety Boot

986.33 **R342F** 451
Women's Reflect Safety Boot

985.33 **R342M** 451
Reflect Safety Boot

987.33 **R343X** 451
Blizzard Safety Boot

988.33 **R344X** 450
Strider Safety Boot

989.33 **R345X** 450
Managers Brogue

991.33 **R346X** 452
Carrick Safety Boot

915.33 **R347X** 450
Shield Lightweight Safety Trainer

992.33 **R348X** 451
Lightweight Safety Trainer

993.33 **R349F** 451
Women's Safety Trainer

russell

932.00 **R-001M-0** 464
Twill Workwear-Hose Länge 32"

934.00 **R-001M-0** 464
Twill Workwear-Hose Länge 34"

991.00 **R-002M-0** 464
Twill Workwear Shorts

110.00 **R-010M-0** 463
Workwear Crew Neck T-Shirt

590.00 **R-011M-0** 463
Workwear Poloshirt

212.00 **R-012M-0** 463
Workwear Polo-Sweatshirt

213.00 **R-013M-0** 463
Workwear Set-In Sweatshirt

427.00 **R-014M-0** 462
Workwear Bodywarmer

976.00 **R-015M-0** 464
Strapazierfähige Workwear-Hose Länge 30"

978.00 **R-015M-0** 464
Strapazierfähige Workwear-Hose Länge 32"

980.00 **R-015M-0** 464
Strapazierfähige Workwear-Hose Länge 34"

447.00 **R-018M-0** 463
Workwear Soft Shell Jacket

486.00 **R-040F-0** 307
Ladies' SmartSoftshell Jacket

429.00 **R-040M-0** 307
Men's SmartSoftshell Jacket

444.00 **R-041F-0** 331
Ladies' SmartSoftshell Gilet

445.00 **R-041M-0** 331
Men's SmartSoftshell Gilet

462.00 **R-140F-0** 312
Ladies' Softshell Jacket

438.00 **R-140M-0** 312
Softshell Jacket

460.00 **R-141F-0** 330
Ladies' Softshell Gilet

459.00 **R-141M-0** 330
Softshell Gilet

112.00 **R-155B-0** 405
Kids Slim T-Shirt

154.00 **R-155F-0** 36
Ladies' Slim T

156.00 **R-155M-0** 36
Slim T

158.00 **R-165B-0** 409
Boys HD Tee

166.00 **R-165F-0** 90
Ladies' HD Tee

159.00 **R-165G-0** 409
Girls HD Tee

167.00 **R-165M-0** 90
Men's HD Tee

155.00 **R-166B-0** 409
Boys V-Neck HD Tee

152.00 **R-166F-0** 92
Ladies V-Neck HD Tee

157.00 **R-166G-0** 409
Girls V-Neck HD Tee

151.00 **R-166M-0** 92
Men's V-Neck HD Tee

117.00 **R-167B-0** 411
Boys Long Sleeve HD Tee

172.00 **R-167F-0** 92
Ladies Long Sleeve HD Tee

118.00 **R-167G-0** 411
Girls Long Sleeve HD Tee

171.00 **R-167M-0** 92
Men's Long Sleeve HD Tee

188.00 **R-180B-0** 406
Kiddy-T

180.00 **R-180M-0** 65
T-Shirt

102.00 **R-215M-0** 67
T-Shirt

216.00 **R-262M-0** 192
Authentic Set-In Sweatshirt

249.00 **R-265F-0** 214
Ladies' Authentic Hooded Sweat

265.00 **R-265M-0** 214
Authentic Hooded Sweat

283.00 **R-266F-0** 228
Ladies' Authentic Zipped Hood

266.00 **R-266M-0** 228
Authentic Zipped Hood

220.00 **R-267M-0** 234
Men's Authentic Sweat Jacket

941.00 **R-268F-0** 529
Ladies Authentic Jog Pant

940.00 **R-268M-0** 529
Men's Authentic Jog Pant

222.00 **R-280F-0** 199
Ladies HD Raglan Sweat

221.00 **R-280M-0** 199
Men's HD Raglan Sweat

224.00 **R-281F-0** 208
Ladies HD Hooded Sweat

223.00 **R-281M-0** 208
Men's HD Hooded Sweat

225.00 **R-282M-0** 204
Men's HD 1/4 Zip Sweat

943.00 **R-283F-0** 529
Ladies HD Jog Pant

942.00 **R-283M-0** 529
Men's HD Jog Pant

207.00 **R-284F-0** 228
NEW Ladies' HD Zipped Hood Sweat

208.00 **R-284M-0** 228
NEW Men's HD Zipped Hood Sweat

416.00 **R-410F-0** 307
NEW Ladies' Bionic Softshell Jacket

417.00 **R-410M-0** 307
NEW Men's Bionic Softshell Jacket

415.00 **R-510F-0** 374
Ladies' HydraPlus 2000 Jacket

410.00 **R-510M-0** 374
HydraPlus 2000 Jacket

420.00 **R-520F-0** 319
Ladies' Sports Shell 5000 Jacket

421.00 **R-520M-0** 319
Sports Shell 5000 Jacket

593.00 **R-539F-0** 165
Ladies' Polo Poly-Cotton Blend

539.00 **R-539M-0** 165
Polo Mischgewebe

566.00 **R-566F-0** 172
Ladies' Stretch Polo

567.00 **R-566M-0** 172
Men's Stretch Polo

502.00 **R-569F-0** 160
Ladies' Classic Cotton Polo

565.00 **R-569L-0** 181
Piqué Polo Longsleeve

549.00 **R-569M-0** 160
Men's Classic Cotton Polo

278.00 **R-575B-0** 417
Kids' Hooded Sweat

276.00 **R-575M-0** 210
Kapuzen-Sweatshirt

578.00 **R-577F-0** 161
Better Polo Ladies'

577.00 **R-577M-0** 161
Better Polo Men

588.00 **R-599B-0** 413
Kids' Polo Shirt

599.00 **R-599M-0** 168
Robustes Poloshirt - bis 4XL

598.00 **R-599M-0** 168
Übergrößen 5XL und 6XL

237.00 **R-762M-0** 204
Raglan Sweatshirt

818.00 **R-870B-0** 421
Kids' Full Zip Outdoor Fleece

819.00 **R-870F-0** 292
Ladies' Full Zip Outdoor Fleece

820.00 **R-870M-0** 292
Men's Full Zip Outdoor Fleece

884.00 **R-872F-0** 285
Ladies' Fleece Bodywarmer

846.00 **R-872M-0** 285
Fleece Bodywarmer

852.00 **R-874M-0** 286
1/4 Zip Outdoor Fleece

880.00 **R-880M-0** 291
Full Zip Microfleece

881.00 **R-881M-0** 287
1/4 Zip Microfleece

822.00 **R-883F-0** 292
Ladies' Fitted Full Zip Microfleece

RUSSELL COLLECTION

219.00 **R-710F-0** 271
Ladies' V-Neck Knitted Pullover

762.00 **R-710M-0** 271
Men's V-Neck Knitted Pullover

774.00 **R-715F-0** 272
Ladies' V-Neck Knitted Cardigan

798.00 **R-715M-0** 272
NEW Men's V-Neck Knitted Cardigan

704.00 **R-716M-0** 273
Adults' V-Neck Sleeveless Knitted Pullover

782.00 **R-717F-0** 272
NEW Ladies' Crew Neck Knitted Pullover

785.00 **R-717M-0** 272
NEW Men's Crew Neck Knitted Pullover

799.00 **R-719M-0** 273
NEW Men's V-Neck Sleeveless Knitted Cardigan

779.00 **R-916F-0** 260
Ladies' Classic Twill Shirt LS

776.00 **R-916M-0** 260
Classic Twill Shirt LS

767.00 **R-917F-0** 260
Ladies' Classic Twill Shirt

777.00 **R-917M-0** 260
Classic Twill Shirt

748.00 **R-918F-0** 262
Ladies' Roll 3/4 Sleeve Shirt

718.00 **R-918M-0** 262
Men's Roll Sleeve Shirt LS

749.00 **R-919F-0** 262
Ladies' Roll Sleeve Shirt

719.00 **R-919M-0** 262
Men's Roll Sleeve Shirt

710.00 **R-922M-0** 264
Oxford Hemd LA

711.00 **R-923M-0** 264
Oxford Hemd

712.00 **R-924F-0** 265
Popelin Bluse LA

717.00 **R-924M-0** 265
Popelin Hemd LA

729.00 **R-925F-0** 266
Popelin Bluse

730.00 **R-925M-0** 266
Popelin Hemd

740.00 **R-926F-0** 265
Popelin Bluse mit 3/4 Arm

702.00 **R-932F-0** 265
Ladies' Oxford Bluse LA

732.00 **R-932M-0** 264
Oxford Hemd LA

701.00 **R-933F-0** 265
Ladies' Oxford Bluse

731.00 **R-933M-0** 264
Oxford Hemd

795.00 **R-934F-0** 266
Popelin Bluse LA

794.00 **R-934M-0** 266
Popelin Hemd LA

793.00 **R-935F-0** 266
Popelin Bluse

792.00 **R-935M-0** 267
Popelin Hemd

746.00 **R-936F-0** 267
Baumwoll-Popelin Bluse LA

736.00 **R-936M-0** 267
Baumwoll-Popelin Hemd LA

747.00 **R-937F-0** 267
Baumwolle-Popelin Bluse

737.00 **R-937M-0** 267
Baumwolle-Popelin Hemd

796.00 **R-946F-0** 269
Körperbetonte Stretch-Bluse mit 3/4 Arm

786.00 **R-946M-0** 269
Körperbetontes Stretch-Hemd LA

797.00 **R-947F-0** 269
Körperbetonte Stretch-Bluse

787.00 **R-947M-0** 269
Körperbetontes Stretch-Hemd

734.00 **R-954F-0** 270
Tencel® Fitted Bluse 3/4-Arm

754.00 **R-954M-0** 271
Tencel® Fitted Hemd LA

735.00 **R-955F-0** 270
Tencel® Fitted Bluse

755.00 **R-955M-0** 270
Tencel® Fitted Hemd

706.00 **R-956F-0** 268
Absolut bügelfreie Bluse LA

756.00 **R-956M-0** 268
Absolut bügelfreies Hemd LA

707.00 **R-957F-0** 268
Absolut bügelfreie Bluse

757.00 **R-957M-0** 268
Absolut bügelfreies Hemd

758.00 **R-958M-0** 268
Bügelfreies tailliertes Hemd LA

759.00 **R-959M-0** 269
Bügelfreies tailliertes Hemd

768.00 **R-960F-0** 271
Ladies' LS Ultimate Stretch Shirt

788.00 **R-960M-0** 271
Men's LS Ultimate Stretch Shirt

761.00 **R-961F-0** 270
Ladies' Ultimate Stretch Shirt

781.00 **R-961M-0** 270
Men's Ultimate Stretch Shirt

769.00 **R-962F-0** 263
Ladies' LS Herringbone Shirt

789.00 **R-962M-0** 263
Men's LS Herringbone Shirt

763.00 **R-963F-0** 263
Ladies' Herringbone Shirt

783.00 **R-963M-0** 263
Men's Herringbone Shirt

105.00 **R-990F-0** 262
Sleeveless Stretch Top

181.00 **R-991F-0** 263
Short Sleeve Stretch Top

187.00 **R-992F-0** 264
3/4 Sleeve Stretch Top

709.00 **R-993F-0** 260
Stretch Bluse LA

seidensticker

709.20 **002572** 274
NEW Seidensticker Modern Fit Check Shirt LS

710.20 **003002** 273
NEW Seidensticker Modern Fit Shirt LS Button Down

711.20 **003100** 274
NEW Seidensticker Tailored Fit Check Shirt LS

702.20 **080619** 274
NEW Seidensticker Slim Fit Shirt LS Business

713.20 **112810** 274
NEW Seidensticker Tailored Fit Shirt Fine Liner LS

758.20 **21000/241600** 276
Seidensticker Tailored Fit Shirt LS

759.20 **21001/241601** 276
Seidensticker Tailored Fit Shirt

712.20 **246680** 275
NEW Seidensticker Modern Fit Shirt LS Business

724.20 **3000/1000** 275
Seidensticker Modern Fit Shirt LS

775.20 **3001/1001** 275
Seidensticker Modern Fit Shirt

705.20 **3005** 275
Seidensticker Modern Fit Shirt Extra LS

708.20 **675198** 273
NEW Seidensticker Slim Fit Shirt LS Business

744.20 **80604** 275
Seidensticker Ladies' Modern Fit Shirt LS

745.20 **80605** 276
Seidensticker Ladies' Modern Fit Shirt

706.20 **80613** 276
Seidensticker Ladies' Slim Fit Shirt LS

707.20 **80614** 276
Seidensticker Ladies' Slim Fit Shirt

Leicht umzuetikettieren Organisch

Art.-Nr. **Marken-Artikelnummer** S.
Produktname

150.52 **SG15** 47
T-Shirt

134.52 **SG15F** 47
Ladies' T-Shirt

158.52 **SG15K** 407
Kids' T-Shirt

180.52 **SG18** 59
Heavyweight T-Shirt

119.52 **SG18F** 59
Ladies' Heavyweight T-Shirt

188.52 **SG18K** 408
Kids' Heavyweight T-Shirt

216.52 **SG20** 189
Sweatshirt

220.52 **SG20F** 189
Ladies' Sweatshirt

286.52 **SG20K** 414
Kids' Sweatshirt

237.52 **SG23** 201
Raglan Sweat

250.52 **SG23F** 201
Ladies' Raglan Sweat

288.52 **SG23K** 415
Kids' Raglan Sweat

281.52 **SG24** 221
Contrast Hoodie

254.52 **SG24F** 221
Ladies' Contrast Hoodie

280.52 **SG24K** 416
Kids' Contrast Hoodie

276.52 **SG27** 216
Hooded Sweatshirt

249.52 **SG27F** 216
Ladies' Hooded Sweatshirt

278.52 **SG27K** 416
Kids' Hooded Sweatshirt

295.52 **SG28** 231
Heavyweight Full Zip Hoodie

255.52 **SG28F** 231
Ladies' Heavyweight Full Zip Hoodie

289.52 **SG28K** 418
Kids' Heavyweight Full Zip Hoodie

293.52 **SG29** 227
Zip Hood

251.52 **SG29F** 227
Ladies' Zip Hood

298.52 **SG29K** 418
Kids' Zip Hood

438.52 **SG43** 317
Softshell Men

462.52 **SG43F** 317
Softshell Ladies

418.52 **SG43K** 422
Softshell Kids

421.52 **SG44** 328
Hooded Softshell

422.52 **SG44F** 328
Ladies Hooded Softshell

419.52 **SG45** 300
Knitted Bonded Fleece

420.52 **SG45F** 300
Ladies Knitted Bonded Fleece

549.52 **SG50** 159
Cotton Polo

513.52 **SG50F** 159
Ladies' Cotton Polo

588.52 **SG50K** 412
Kids' Cotton Polo

539.52 **SG59** 171
Poly Cotton Polo

593.52 **SG59F** 171
Ladies' Poly Cotton Polo

587.52 **SG59K** 413
Kids' Poly Cotton Polo

870.52 **SG80** 293
Full Zip Fleece

819.52 **SG80F** 293
Ladies' Full Zip Fleece

818.52 **SG80K** 420
Kids' Full Zip Fleece

170.52 **SGTee** 50
NEW Perfect Print Tagless Tee

171.52 **SGTee F** 50
NEW Ladies' Perfect Print Tagless Tee

172.52 **SGTee K** 407
NEW Kids' Perfect Print Tagless Tee

SG FOOTPRINTS FOOTWEAR PRINTABLE FOOTWEAR

901.53 **SGF1** 46
NEW High Top Printable Canvas Shoe/Junior

902.53 **SGF2** 46
NEW High Top Printable Canvas Shoe/Unisex

903.53 **SGF3** 46
NEW High Top Printable Canvas Shoe/XL

904.53 **SGF4** 46
NEW Low Top Printable Canvas Shoe/Junior

905.53 **SGF5** 46
NEW Low Top Printable Canvas Shoe/Unisex

906.53 **SGF6** 46
NEW Low Top Printable Canvas Shoe/XL

907.53 **SGF7** 47
NEW Laces/Printable Canvas Shoe

Shugon
It's in the Bag!

696.38 **Aberdeen 1411** 640
Big Kit Holdall

013.38 **Andros 1586** 634
NEW Andros Daily Sports Bag

607.38 **Athena 1588** 638
Athena Sports/Overnight Holdall

616.38 **Atlantic 2688** 641
Atlantic Oversized Kitbag

697.38 **Bangalore 1113** 615
Shopper Bag

693.38 **Bari 1433** 647
Folding Travel Holdall

020.38 **Bejing 6093** 642
NEW Beijing Flyer Trolley

687.38 **Bilbao 4450** 661
Toiletry Bag

022.38 **Birmingham7698** 627
NEW Birmingham Capacity 30L Backpack

017.38 **Bordeaux 5819** 650
NEW Bordeaux Hybrid Laptop Briefcase

633.38 **Bristol 4476** 661
Toilettentasche

015.38 **Burmoos 4133** 631
NEW Bürmoos Wellness Leisure Bag

601.38 **Calcutta 1105-70** 613
Calcutta Long Handled Jute Shopper Bag

629.38 **Cannes 2450** 637
Cannes Sports Bag

686.38 **Carrara II 1421** 646
Monopole Trolley-Rucksack

602.38 **Chennai 1107-70** 614
Chennai Short Handled Jute Shopper Bag

644.38 **Chicago 2698** 640
Spacious Holdall

016.38 **Cologne 5812** 626
NEW Cologne Absolute Laptop Backpack

641.38 **Daytona 2510** 639
Daytona Holdall

642.38 **Detroit 6090** 643
Detroit Trolley Holdall

655.38 **Dijon 1866** 629
Shoulder Pouch

674.38 **Frankfurt 5818** 650
Smart Laptop Backpack

634.38 **Freiburg 5363** 651
Freiburg Laptop Rucksack

605.38 **Fuji 1202** 620
Fuji Basic Backpack

646.38 **Gatwick 1340** 666
Hi-Vis Backpack

645.38 **Geneva 7241** 625
Backpack

662.38 **Glasgow 1417** 636
Jumbo Kit Reisetasche

628.38 **Gran Paradiso 1788** 641
Gran Paradiso Wanderrucksack

620.38 **Guildford 4112** 611
Guildford Cotton Shopper/Tote Shoulder Bag

621.38 **Hi-Viz 8001** 666
Hi-Vis Rucksack

609.38 **Ibiza 2484** 661
Ibiza Toiletry Bag

650.38 **Indiana 1295** 625
Indiana Sports Rucksack

688.38 **Jaipur 1102** 654
Small Jutton Gift Bag

648.38 **Kansas 1448** 649
Conference Bag

023.38 **Kyoto 7699** 626
NEW Kyoto Ultimate Backpack

657.38 **Linz 4811** 661
Klassische Kosmetiktasche

653.38 **Liverpool 7696** 625
Moderner Rucksack

614.38 **London 7700** 626
Backpack

010.38 **London Hi-Vis 7702** 666
Hi-Vis Backpack

632.38 **Lyon 4120** 609
Polypropylen Shopper

014.38 **Matterhorn 1801** 641
NEW Matterhorn 30L Hiker Backpack

622.38 **Miami 7690** 626
Miami Rucksack

637.38 **Milan 7667** 625
Milan Rucksack

624.38 **Monte Rosa 1797** 641
Classic Travel Rucksack

669.38 **Mumbai 1109** 614
Leisure Jute Bag

689.38 **Munich 2900** 652
Laptop Briefcase

682.38 **Nagoya 7657** 619
Stylish Backpack

695.38 **Naxos 2477** 639
Sports Kit Bag

604.38 **Newbury 1192** 634
Canvas Duffle Bag

625.38 **Nice 1016** 628
Polypropylen Conference/Messenger Bag

683.38 **Nottingham 7693** 621
Anywhere Backpack

613.38 **Osaka 7677** 626
Basic Backpack

680.38 **Oslo II 1443** 649
Excellent Conference Bag

699.38 **Paris 6096** 646
Trolley Holdall

694.38 **Piraeus 1578** 638
Sports Holdall

603.38 **Plumpton 1191** 634
Plumpton Polyester Duffle Bag

627.38 **Rhodes 1577** 638
Rhodes Sports Holdall

670.38 **Roma 1424** 645
Laptop Trolley Backpack

606.38 **Saloniki 1584** 637
Saloniki Sports Holdall

671.38 **Sandwich 1808** 658
Sandwich Lunchbox

677.38 **Seattle 2518** 666
Essential Hi-Vis Work Bag

019.38 **Sheffield 5897** 618
NEW Sheffield Cotton Drawstring Backpack

619.38 **Stafford 5890** 615
Stafford Rucksacktasche

649.38 **Stafford 5892** 666
Hi-Vis Rucksacktasche

018.38 **Stafford Bi-Col 5891** 615
NEW Contrast Drawstring Backpack

640.38 **Toronto 5824** 651
Toronto Laptop Rucksack

692.38 **Trieste 7720** 643
Soft Cabin Backpack

698.38 **Varanasi 1115** 612
Jutton Leisure Bag

021.38 **Warwick 6806** 645
NEW Warwick Overnight Business Trolley

672.38 **Woodstock 1828** 658
Cooler Bag

691.38 **York 1232** 626
Basic Backpack

678.38 **Zurich 5343** 651
Classic Laptop Backpack

SPIRO

471.33 **S108F** 497
Women's Nero Jacket

470.33 **S108M** 497
Men's Nero Jacket

005.33 **S170F** 495
Women's Sprint Base Top

004.33 **S170M** 495
Men's Sprint Base Top

007.33 **S171F** 500
Women's Sprint Pant

006.33 **S171M** 500
Men's Sprint Pant

009.33 **S172F** 496
Women's Race System Jacket

008.33 **S172M** 496
Men's Race System Jacket

013.33 **S174F** 501
Women's Sprint Training Shorts

012.33 **S174M** 501
Men's Sprint Training Shorts

015.33 **S175F** 496
Women's Team Soft Shell Jacket

014.33 **S175M** 496
Men's Team Soft Shell Jacket

017.33 **S176F** 493
Women's Training Shirt

016.33 **S176M** 493
Men's Training Shirt

019.33 **S177F** 494
Ladies' Spiro Team Spirit Polo

018.33 **S177M** 494
Spiro Team Spirit Polo

020.33 **S178X** 491
Spiro Trial Training Top

024.33 **S179F** 502
Women's Micro Lite Team Pant

026.33 **S179M** 502
Men's Micro Lite Team Pant

028.33 **S180X** 497
Unisex Micro Lite Team Jacket

025.33 **S182F** 493
Spiro Ladies' Dash Training Shirt

027.33 **S182M** 493
Spiro Men Dash Training Shirt

029.33 **S183X** 498
Unisex Micro Lite Running Shorts

030.33 **S184X** 501
Unisex Micro Lite Team Shorts

021.33 **S185X** 482
Spiro Cycling Jacket

031.33 **S186X** 498
Unisex Athletic Vest

063.33 **S187F** 484
Ladies' Padded Bike Shorts

062.33 **S187M** 484
Padded Bike Shorts

065.33 **S188F** 483
Ladies' Bike Full Zip Top

064.33 **S188M** 483
Bike Full Zip Top

067.33 **S250F** 499
Women's Bodyfit Base Layer Shorts

038.33 **S250J** 501
Junior Bodyfit Base Layer Shorts

066.33 **S250M** 499
Men's Bodyfit Base Layer Shorts

069.33 **S251F** 500
Women's Bodyfit Base Layer Leggings

068.33 **S251M** 500
Men's Bodyfit Base Layer Leggings

070.33 **S252X** 498
Compression Bodyfit Top LS

076.33 **S253F** 490
Ladies' Performance T-Shirt

072.33 **S253J** 489
Junior Quick Dry T-Shirt

035.33 **S253M** 490
Performance T-Shirt

079.33 **S254F** 492
Ladies' Performance T-Shirt LS

036.33 **S254M** 492
Performance T-Shirt LS

043.33 **S255F** 484
Ladies' Bikewear Performance Top LS

044.33 **S255M** 484
Bikewear Performance Top LS

045.33 **S256F** 499
Women's Freedom Softshell Jacket

046.33 **S256M** 499
Men's Freedom Softshell Jacket

056.33 **S257X** 483
Spiro Summer Gloves

058.33 **S258X** 483
Spiro Winter Gloves

053.33 **S259X** 482
Spiro Bikewear Crosslite Gilet

049.33 **S260X** 497
Reflec-Tex Hi-Vis Jacket

047.33 **S261F** 491
Ladies' Skort

048.33 **S261J** 491
Spiro Junior Skort

022.33 **S262F** 495
Spiro Ladies' Airflow Gilet

023.33 **S262M** 495
Spiro Airflow Gilet

039.33 **S263X** 485
Bikewear Winter Hat

037.33 **S264X** 482
Spiro Bikewear Off Road Shorts

054.33 **S265X** 482
Bikewear Long Bib

055.33 **S267X** 498
Elite Running Gloves

057.33 **S268F** 494
Women's Zero Gravity Jacket

059.33 **S268M** 494
Men's Zero Gravity Jacket

100.33 **S270F** 491
Fitness Women's Tech Panel Marl T

101.33 **S271F** 490
Fitness Women's Shiny Marl T-Shirt

102.33 **S271M** 490
Fitness Men's Shiny Marl T-Shirt

103.33 **S272F** 489
Fitness Women's Stringer Back Marl Top

090.33 **S273F** 488
Fitness Women's Capri Pant

104.33 **S274F** 489
Fitness Women's Crop Top

091.33 **S275F** 488
Women's Fitness Trousers

105.33 **S278M** 492
Men's Quick Dry Basketball Top

092.33 **S279M** 492
Men's Quick Dry Basketball Shorts

106.33 **S280F** 486
Women's Impact Softex® T-Shirt

107.33 **S281F** 486
Women's Impact Softex® Top

108.33 **S282F** 486
Women's Impact Softex® Crop Top

093.33 **S283F** 488
Women's Impact Softex® Shorts

094.33 **S284F** 488
Women's Impact Softex® Capri Pants

109.33 **S285F** 489
Women's Impact Softex® Tank Top

110.33 **S287X** 486
NEW Aircool Tee

081.33 **S290X** 485
Compression Calf Sleeve

082.33 **S291X** 485
Compression Arm Sleeve

083.33 **S292X** 485
Compression Quad Sleeve

Stedman collection

121.05 **ST2020** 38
NEW Classic-T Organic Crew Neck

200.05 **ST4200** 205
Unisex Hoody

828.05 **ST5010** 284
Active Fleece Vest Men

881.05 **ST5020** 287
Active Fleece Half Zip Men

823.05 **ST5030** 288
Active Fleece Jacket Men

818.05 **ST5040** 297
Active Power Fleece Jacket

825.05 **ST5050** 299
Active Teddy Fleece Jacket Men

850.05 **ST5060** 296
Active Melange Fleece Jacket

821.05 **ST5080** 297
NEW Active Hooded Fleece Jacket

Leicht umzuetikettieren Organisch

Art.-Nr. **Marken-Artikelnummer** **S.**
Produktname

822.05 **ST5100** 288
Active Fleece Jacket Women

829.05 **ST5110** 284
Active Fleece Vest Women

820.05 **ST5120** 297
Active Power Fleece Jacket Women

824.05 **ST5130** 299
Active Teddy Fleece Jacket Women

851.05 **ST5140** 296
Active Melange Fleece Jacket Women

819.05 **ST5170** 420
Active Fleece Jacket Kids

826.05 **ST5180** 421
Active Teddy Fleece Jacket Kids

891.05 **ST5200** 376
Active Padded Jacket

844.05 **ST5210** 375
Active Padded Vest

892.05 **ST5220** 378
Active Urban Padded Jacket

402.05 **ST5230** 308
Active Softshell Jacket Men

404.05 **ST5240** 325
NEW Active Softest Shell Hooded Jacket

492.05 **ST5250** 377
NEW Active Biker Jacket

495.05 **ST5260** 376
NEW Active Quilted Jacket

494.05 **ST5270** 378
NEW Active Quilted Blouson

493.05 **ST5280** 378
NEW Active Pilot Jacket

894.05 **ST5300** 376
Active Padded Jacket Women

845.05 **ST5310** 375
Active Padded Vest Women

893.05 **ST5320** 378
Active Urban Padded Jacket Women

403.05 **ST5330** 308
Active Softshell Jacket Women

405.05 **ST5340** 325
NEW Women‘s Active Softest Shell Hooded Jacket

491.05 **ST5350** 377
NEW Women‘s Active Biker Jacket

496.05 **ST5360** 376
NEW Women‘s Active Quilted Jacket

265.05 **ST5600** 208
Active Sweat Hoody Men

294.05 **ST5610** 232
Active Sweatjacket Men

238.05 **ST5620** 193
Active Sweatshirt

248.05 **ST5700** 208
Active Sweat Hoody Women

283.05 **ST5710** 232
Active Sweatjacket Women

855.05 **ST5800** 523
Active Bonded Fleece Hoody Men

830.05 **ST5810** 523
Active Bonded Fleece Jacket Men

400.05 **ST5830** 375
Active Performance Jacket Men

832.05 **ST5850** 300
Active Knit Fleece Jacket Men

831.05 **ST5910** 523
Active Bonded Fleece Jacket Women

401.05 **ST5930** 375
Active Performance Jacket Women

833.05 **ST5950** 300
Active Knit Fleece Jacket Women

035.05 **ST8000** 520
Active Sports-T Men

031.05 **ST8010** 521
Active Sports Top Men

016.05 **ST8020** 517
NEW Active Intense Tech T-Shirt

501.05 **ST8050** 170
Active Piqué Polo

076.05 **ST8100** 520
Active Sports-T Women

009.05 **ST8110** 521
Active Sports Top Women

017.05 **ST8120** 517
NEW Women‘s Active Intense Tech T-shirt

111.05 **ST8200** 520
Active Performance Raglan

112.05 **ST8300** 520
Active Performance Raglan Women

114.05 **ST8310** 522
Active Performance Top

011.05 **ST8400** 522
Active 140 Crew Neck Men

012.05 **ST8410** 518
Active 140 Raglan Men

013.05 **ST8420** 522
Active 140 LS Men

032.05 **ST8440** 521
Active 140 Sleeveless Men

592.05 **ST8450** 170
Active 140 Polo Men

014.05 **ST8500** 518
Active 140 Raglan Women

010.05 **ST8540** 521
Active 140 Tank Women

015.05 **ST8570** 522
Active 140 Raglan Kids

086.05 **ST8600** 517
Active Cotton Touch Men

087.05 **ST8700** 517
Active Cotton Touch Women

018.05 **ST8800** 518
NEW Active Seamless Raglan T-Shirt

912.05 **ST8888** 523
Active Performance Pants

019.05 **ST8900** 518
NEW Women‘s Active Seamless Raglan T-Shirt

148.05 **ST9000** 52
Ben Crew Neck

149.05 **ST9010** 72
Ben V-Neck

156.05 **ST9020** 38
Morgan Crew Neck

123.05 **ST9040** 127
Morgan Long Sleeve

521.05 **ST9050** 164
Henry Polo Men

525.05 **ST9060** 152
Harper Polo

124.05 **ST9100** 26
Finest Cotton-T Men

125.05 **ST9110** 26
Finest Cotton-T Women

154.05 **ST9120** 38
Megan Crew Neck

129.05 **ST9130** 72
Megan V-Neck

523.05 **ST9150** 152
Hanna Polo Women

118.05 **ST9200** 48
James Crew Neck Men

167.05 **ST9210** 76
James V-Neck Men

127.05 **ST9220** 28
NEW Organic Slub

113.05 **ST9300** 48
Janet Crew Neck Women

120.05 **ST9310** 76
Janet V-Neck Women

128.05 **ST9320** 28
NEW Women‘s Organic Slub

138.05 **ST9370** 406
Jamie Crew Neck Kids

151.05 **ST9400** 29
Shawn Crew Neck Men

152.05 **ST9410** 70
Shawn V-Neck Men

161.05 **ST9430** 120
Shawn Henley T-shirt Men

103.05 **ST9450** 103
Shawn Oversized Crew Neck

162.05 **ST9460** 120
Shawn Henley LS T-shirt Men

136.05 **ST9500** 29
Sharon Crew Neck Women

145.05 **ST9510** 70
Sharon V-Neck Women

143.05 **ST9530** 120
NEW Sharon Henley T-Shirt

104.05 **ST9550** 103
Sharon Oversized Crew Neck

105.05 **ST9560** 105
Sharon Oversized Long Sleeve

144.05 **ST9580** 120
NEW Sharon Henley LS

115.05 **ST9600** 107
Clive Crew Neck

116.05 **ST9610** 107
Clive V-Neck

110.05 **ST9620** 130
Clive Long Sleeve

185.05 **ST9690** 106
Dean Deep V-Neck

992.05 **ST9691** 543
Dexter Boxers Men (2er Pack)

991.05 **ST9692** 543
Dexter Briefs Men (2er Pack)

139.05 **ST9700** 107
Claire Crew Neck

137.05 **ST9710** 107
Claire V-Neck

126.05 **ST9720** 130
Claire Long Sleeve

142.05 **ST9800** 89
Luke Crew Neck Men

165.05 **ST9810** 89
Luke V-Neck Men

108.05 **ST9850** 104
David Oversized Crew Neck

160.05 **ST9860** 121
Luke Long Sleeve Henley T-shirt Men

122.05 **ST9900** 89
Lisa Crew Neck Women

184.05 **ST9910** 89
Lisa V-Neck Women

109.05 **ST9950** 104
Daisy Oversized Crew Neck

107.05 **ST9960** 142
Daisy Racerback Top

STORMTECH PERFORMANCE

012.18 **AFP-1** 380
Gravity Thermal Jacket

015.18 **AFP-1W** 380
Women's Gravity Thermal Jacket

445.18 **AXF-1** 379
Avalanche Microfleece Lined Jacket

435.18 **B-2** 382
Solar System 3-in-1 Jacket

425.18 **BHS-2** 324
Edge Softshell

410.18 **BX-2** 321
Cirrus H2XTREME® Softshell

402.18 **BXL-3** 320
Ultra Light Shell

400.18 **CXJ-1** 320
Crew Bonded Shell

401.18 **CXJ-3** 320
Crew Softshell

810.18 **FZF-1** 298
Men's Tundra Stretch Fleece

600.18 **GBW-1L** 636
Waterproof Gear Bag

433.18 **GSX-1** 379
Axis Shell

431.18 **GSX-2** 381
Axis Jacket

432.18 **GSX-2W** 381
Ladies' Axis Jacket

415.18 **HS-1** 329
Epsilon H2XTREME® Softshell

481.18 **PFJ-3** 380
Altitude Jacket

454.18 **PFJ-3W** 380
Ladies' Altitude Jacket

429.18 **SSJ-1** 381
Atmosphere 3-in-1 Jacket

430.18 **SSJ-1W** 381
Ladies' Atmosphere 3-in-1 Jacket

423.18 **SSR-3** 379
Stratus Light Shell Jacket

424.18 **SSR-3W** 379
Ladies' Stratus Light Shell Jacket

439.18 **VPX-4** 382
Mens Fusion 5-in-1

419.18 **XB-2M** 329
Men's Expedition Softshell

440.18 **XR-5** 379
Mens Beaufort 3-in-1

TEE JAYS

150.54 **1000** 44
Basic Tee

138.54 **1000B** 405
Junior Basic Tee

134.54 **1050** 44
Ladies Basic Tee

577.54 **1400** 161
Heavy Polo Piqué

578.54 **1401** 161
Ladies Heavy Polo Piqué

504.54 **1402** 179
Club Polo

503.54 **1403** 179
Ladies Club Polo

500.54 **1405** 174
Luxury Stretch Polo

501.54 **1406** 182
Luxury LS Stretch Polo

507.54 **1407** 174
NEW Luxury Stripe Stretch Polo

508.54 **1408** 174
NEW Ladies Luxury Stripe Stretch Polo

509.54 **1410** 172
NEW Fashion Luxury Stretch Polo

510.54 **1412** 182
NEW Fashion LS Luxury Stretch Polo

586.54 **1440** 163
Pima Cotton Polo

585.54 **1441** 163
Ladies Pima Cotton Polo

513.54 **145** 174
Ladies Luxury Stretch Polo

520.54 **146** 182
Ladies Luxury LS Stretch Polo

545.54 **2400** 169
Pocket Polo

183.54 **401** 111
Mens Stretch V-Tee

139.54 **450** 111
Ladies Stretch Tee

137.54 **455** 110
Ladies Stretch Tee Extra Lang

135.54 **456** 132
Ladies Stretch Top Extra Lang

126.54 **457** 110
Ladies Stretch LS Tee Extra Lang

100.54 **460** 110
Ladies 3/4 Sleeve Stretch Tee

106.54 **5000** 52
Luxury Tee

107.54 **5001** 52
Ladies Luxury Tee

152.54 **5002** 76
Luxury Pocket V-Tee

145.54 **5003** 76
Ladies Luxury Pocket V-Tee

123.54 **5030** 52
Ladies City Tee

142.54 **5050** 93
Urban Melange Tee

122.54 **5051** 93
Ladies' Urban Melange Tee

110.54 **5060** 53
Raw Edge Tee

111.54 **5061** 53
Ladies Raw Edge Tee

112.54 **5062** 53
Roll-Up Tee

113.54 **5063** 53
Ladies Roll-Up Tee

114.54 **5070** 116
NEW Ringer Tee

115.54 **5071** 116
NEW Ladies Ringer Tee

116.54 **5072** 114
NEW Baseball Tee Long Sleeve

117.54 **5073** 114
NEW Ladies Baseball Tee Long Sleeve

153.54 **520** 68
Mens Interlock T-Shirt

174.54 **530** 132
Mens LS Interlock T-Shirt

237.54 **5400** 200
Urban Sweat

250.54 **5401** 200
Ladies Urban Sweat

293.54 **5402** 230
Urban Zip Hoodie

241.54 **5403** 230
Ladies Urban Zip Hoodie

204.54 **5404** 202
Urban Two-Tone Sweat

205.54 **5405** 202
Ladies Urban Two-Tone Sweat

948.54 **5406** 525
Urban Pants

947.54 **5425** 525
Sweat Pants

215.54 **5429** 196
Heavy Sweat

276.54 **5430** 220
Hooded Sweat

249.54 **5431** 220
Ladies Hooded Sweat

206.54 **5432** 220
Two-Tone Hooded Sweatshirt

207.54 **5433** 220
Ladies Two-Tone Hooded Sweatshirt

295.54 **5435** 230
Hooded Zip Sweat

255.54 **5436** 230
Ladies Hooded Zip Sweat

208.54 **5500** 197
NEW Lightweight Vintage Sweat

209.54 **5502** 207
NEW Lightweight Hooded Vintage Sweatshirt

101.54 **580** 68
Ladies Interlock T-Shirt

103.54 **590** 132
Ladies LS Interlock T-Shirt

763.54 **6000** 258
Men's Crew Neck Sweater

764.54 **6001** 258
Men's V-Neck Sweater

774.54 **6005** 258
Ladies Cardigan

104.54 **620** 121
Mens 1x1 Rib Granddad

105.54 **680** 121
Ladies 1x1 Rib Grandma

035.54 **7005** 524
Performance Tee

076.54 **7006** 524
Ladies Performance Tee

037.54 **7020** 524
COOLdry Tee

077.54 **7021** 524
COOLdry Ladies Tee

592.54 **7100** 525
Performance Polo

591.54 **7105** 525
Ladies Performance Polo

180.54 **8000** 60
Sof-Tee

185.54 **8005** 60
Mens Fashion Sof-Tee

184.54 **8006** 78
Mens Fashion V-Neck Sof-Tee

108.54 **8007** 131
NEW Long Sleeve Fashion Sof-Tee

119.54 **8050** 60
Ladies Sof-Tee

801.54 **9160** 290
Active Fleece

802.54 **9170** 290
Ladies Active Fleece

812.54 **9200** 298
Malibu Fleece

813.54 **9201** 298
Ladies Malibu Fleece

814.54 **9202** 297
Urban Hooded Fleece

815.54 **9203** 297
Ladies Urban Hooded Fleece

Leicht umzuetikettieren Organisch

Art.-Nr. **Marken-Artikelnummer** **S.**
Produktname

433.54 **9510** 322
NEW Lightweight Performance Softshell

434.54 **9511** 322
NEW Ladies Lightweight Performance Softshell

435.54 **9514** 322
NEW Hooded Lightweight Performance Softshell

436.54 **9515** 322
NEW Ladies Hooded Lightweight Performance Softshell

418.54 **9610** 387
NEW Hooded Aspen Crossover Jacket

419.54 **9611** 387
NEW Ladies Hooded Aspen Crossover Jacket

810.54 **9615** 301
Aspen Fleece Jacket

811.54 **9616** 301
Ladies Aspen Fleece Jacket

816.54 **9617** 301
Hooded Aspen

817.54 **9618** 301
Ladies Hooded Aspen

408.54 **9620** 388
Vancouver Down Jacket

409.54 **9621** 388
Ladies Vancouver Down Jacket

426.54 **9624** 384
NEW Crossover Bodywarmer

425.54 **9625** 384
NEW Ladies Crossover Bodywarmer

421.54 **9626** 385
Crossover Jacket

422.54 **9627** 385
Ladies' Crossover Jacket

423.54 **9628** 386
Hooded Crossover Jacket

424.54 **9629** 386
Ladies' Hooded Crossover Jacket

481.54 **9630** 384
Zepelin Jacket

454.54 **9631** 384
Ladies Zepelin Jacket

414.54 **9632** 383
Zepelin Vest

420.54 **9633** 383
Ladies Zepelin Vest

406.54 **9634** 385
Hooded Zepelin Jacket

407.54 **9635** 385
Ladies Hooded Zepelin Jacket

411.54 **9636** 388
Milano Jacket

412.54 **9637** 388
Ladies Milano Jacket

400.54 **9642** 382
Sumit Jacket

401.54 **9643** 382
Ladies Sumit Jacket

402.54 **9660** 386
Richmond Jacket

417.54 **9661** 386
Ladies Richmond Jacket

440.54 **9662** 387
Berlin Jacket

441.54 **9663** 387
Ladies Berlin Jacket

442.54 **9664** 383
Berlin Bodywarmer

443.54 **9665** 383
Ladies Berlin Bodywarmer

Westford Mill

610.28 **W100** 611
Budget Promo Bag For Life

601.28 **W101** 612
Bag for Life - Long Handles

611.28 **W101S** 611
Bag for Life SH

628.28 **W103** 654
Cotton Party Bag for Life

698.28 **W110** 617
Cotton Gymsac

632.28 **W118** 662
Organic Cotton Drawcord Bag

646.28 **W201** 611
NEW Premium Cotton Tote

647.28 **W210** 618
NEW Premium Cotton Gymsac

648.28 **W216** 654
NEW Premium Cotton Stuff Bag

649.28 **W225** 632
NEW Premium Cotton Maxi Tote

633.28 **W350** 654
Fairtrade Cotton Canvas Cushion Cover

606.28 **W406** 612
Jute Compact Tote

607.28 **W407** 614
Classic Jute Shopper

608.28 **W408** 613
Jumbo Jute Shopper

619.28 **W409** 613
Jute Boutique Shopper

620.28 **W411** 654
Jute Petite Gift Bag

612.28 **W412** 655
Jute Mini Gift Bag

613.28 **W413** 612
Jute Midi Tote

634.28 **W415** 656
Jute Stuff Bag

603.28 **W421** 613
Printers' Midi Jute Bag

602.28 **W422** 614
Printers' Jute Classic Shopper

650.28 **W425** 655
NEW Cotton Pocket Jute Gift Bag

651.28 **W426** 612
NEW Cotton Pocket Jute Midi Tote

652.28 **W427** 613
NEW Cotton Pocket Jute Shopper

635.28 **W431** 656
Shimmer Jute Mini Gift Bag

636.28 **W433** 656
Shimmer Jute Bottle Bag

637.28 **W437** 614
Shimmer Jute Shopper

640.28 **W441** 655
Juco Mini Gift Bag

641.28 **W447** 613
Juco Shopper

642.28 **W460** 664
FairTrade Cotton Canvas Mini Messenger

643.28 **W462** 664
FairTrade Cotton Canvas Midi Messenger

644.28 **W464** 664
FairTrade Cotton Canvas Messenger

653.28 **W544** 662
NEW Dipped Base Canvas Accessory Bag

654.28 **W552** 661
NEW Canvas Accessory Case

655.28 **W558** 662
NEW Canvas Vanity Case

656.28 **W572** 661
NEW Reversible Canvas Organiser

621.28 **W620** 664
Fairtrade Cotton Bottle Bag

623.28 **W623** 664
Fairtrade Cotton Classic Shopper

671.28 **W671** 664
Fairtrade Camden Shopper

625.28 **W701** 429
Geschirrtuch

604.28 **W801** 665
EarthAware™ Organic Bag for Life

609.28 **W810** 665
EarthAware™ Organic Gymsac

657.28 **W812** 665
NEW EarthAware™ Organic Sea Bag

658.28 **W814** 665
NEW EarthAware™ Organic Barrel Bag

638.28 **W820** 663
EarthAware™ Spring Wristlet

639.28 **W821** 663
EarthAware™ Spring Tote

659.28 **W825** 663
NEW EarthAware™ Organic Spring Purse

626.28 **W850** 665
EarthAware™ Organic Marina Tote

627.28 **W855** 665
EarthAware™ Organic Marina Tote XL

xpres

509.10 **XP503** 170
Subli Piqué Polo

167.10 **XP520** 96
Subli Plus T-Shirt

188.10 **XP521** 410
Kids Subli Plus T-Shirt

144.10 **XP522** 97
Women's Subli Plus V-Neck

166.10 **XP523** 97
Women's Subli Plus T-Shirt

157.10 **XP600** 94
Sta-Cool Subli T

YOKO

310.77 **CAP402** 474
Fluo Thinsulate® Hat

399.77 **CAP402CH** 473
Children's Fluo Thinsulate® Hat

426.77 **HV006** 469
Fluo Softshell Bodywarmer

927.77 **HV007** 470
NEW Fluo Kensington Hooded Gilet

808.77 **HV008F** 469
Fluo Fleece Reversible Bodywarmer

495.77 **HV008SL** 472
Fluo Quilted Jacket with Zip-Off Sleeves

434.77 **HVJ202** 469
Fluo 2-Tone Recovery Jerkin

577.77 **HVJ210** 473
Fluo Polo

422.77 **HVJ259** 468
Fluo Reflective Border Tabard

437.77 **HVJ269** 468
Fluo Kasack für Erwachsene

177.77 **HVJ410** 473
Fluo T-Shirt

277.77 **HVJ510** Fluo Sweatshirt **472**

178.77 **HVJ910** Fluo Super Light V-Neck T-Shirt **473**

255.77 **HVK05** Fluo Hoodie **473**

261.77 **HVK06** Fluo 1/4 Zip Sweat Shirt **472**

877.77 **HVK08** Fluo Fleece Jacket **469**

427.77 **HVK09** Fluo Softshell Jacket **469**

819.77 **HVK10B** Fluo 2-Tone Fleece Jacket **469**

480.77 **HVP211** Fluo Bomber Sicherheitsjacke **471**

482.77 **HVP218** Fluo 2-Tone Bomber Jacket **471**

418.77 **HVP300** Fluo Classic Motorway Jacket **472**

410.77 **HVP302** Fluo 2 Tone Motorway Jacket **472**

436.77 **HVP305** Fluo Tartan Contractor Jacket **471**

411.77 **HVP711** Fluo 7-in-1 Multifunktionsjacke **470**

922.77 **HVS461** Over Trousers Fluo Yellow **471**

923.77 **HVS462** Over Trousers Fluo Orange **471**

968.77 **HVW066** Fluo Print Me Armband **474**

955.77 **HVW068** Rucksack Cover **666**

433.77 **HVW100** Fluo 2 Band + Brace Waistcoat **467**

435.77 **HVW100CH** Kids Fluo 2 Band + Brace Waistcoat **467**

925.77 **HVW102** NEW Fluo 2 Bands Waistcoat **467**

431.77 **HVW120** Fluo Open Mesh Waistcoat **468**

926.77 **HVW180** NEW Fluo Ladies Executive Waistcoat **467**

494.77 **HVW706** Fluo Kensington Jacket **470**

421.77 **HVW801** Fluo Executive Waistcoat **468**

423.77 **HVW820** Fluo Open Mesh Executive Waistcoat **468**

966.77 **ID03** Arm Bands **474**

960.77 **ID04** Heat Apply Pocket Small **474**

961.77 **ID05** Heat Apply Pocket Medium **474**

962.77 **ID06** Heat Apply Pocket Large **474**

943.77 **WN783** Half Finger Gloves **475**

944.77 **WN784** Full Finger Gloves **475**



494.77
Fluo Kensington Jacket

Leicht umzuetikettieren Organisch

Art.-Nr. **Marken-Artikelnummer** **S.**
Produktname

WINTER ESSENTIALS

by Result®

RC031X
SOFTEX® BEANIE

25 COLOURS







R377X
Braided Snood



RC032X
Ocean Trapper Hat



RC032J
Ocean Trapper Hat



RC378X
Double Layer Knitted Hat



R369X
HD*i* Quest Knitted Hat



RC376X
Braided Hat



R361X
Whistler Snood Hood



R371X
Nordic Knitted Hat

WRAP YOURSELF IN **WARMTH**

DIE RICHTIGE WAHL

PARTNER MARKEN

INTERNATIONALE MARKEN